КАРТА-ПЛАН ТЕРРИТОРИИ

Пояснительная записка

1. Сведения о территории выполнения комплексных кадастровых работ:

Мурманская обл., Кольский муниципальный район, поселок городского типа Мурмаши

(наименование субъекта Российской Федерации, муниципального образования, населенного пункта, уникальные учетные номера кадастровых кварталов, иные сведения, позволяющие определить местоположение территории, на которой выполняются комплексные кадастровые работы, например, наименование садоводческого или огороднического некоммерческого товарищества, гаражного кооператива, элемента планировочной структуры)

2. Основания выполнения комплексных кадастровых работ:

Наименование, дата и номер документа, на основании которого выполняются комплексные кадастровые работы:

Соглашение № 321-20-2025-002 от 30 января 2025 г.

3. Дата подготовки карты-плана территории: *23 сентября 2025 г.*

4. Сведения о заказчике(ах) комплексных кадастровых работ:

В отношении юридического лица, органа местного самоуправления муниципального района, муниципального округа или городского округа либо уполномоченного исполнительного органа государственной власти субъекта Российской Федерации:

полное или сокращенное (в случае, если имеется) наименование: *Управление Федеральной службы государственной регистрации, кадастра и картографии по Мурманской области*

основной государственный регистрационный номер: *1045100220285*

идентификационный номер налогоплательщика: *5190132523*

В отношении физического лица или представителя физических или юридических лиц:

фамилия, имя. отчество (последнее - при наличии): –

страховой номер индивидуального лицевого счета в системе обязательного пенсионного страхования Российской Федерации (СНИЛС): –

Наименование и реквизиты документа, подтверждающие полномочия представителя заказчика(ов) комплексных кадастровых работ:

–

Адрес электронной почты (для направления уведомления о результатах внесения сведений в Единый государственный реестр недвижимости):

51_upr@rosreestr.ru

5. Сведения об исполнителе комплексных кадастровых работ:

Полное или сокращенное (в случае, если имеется) наименование и адрес юридического лица, с которым заключен государственный или муниципальный контракт либо договор подряда на выполнение комплексных кадастровых работ:

филиала ППК филиала ППК "Роскадастр" по Мурманской области, адрес: 183025, Мурманская обл, город Мурманск г.о., Мурманск г, Полярные Зори ул, Дом № 44

Фамилия, имя. отчество кадастрового инженера (последнее - при наличии): *Яценко Михаил Валерьевич*

и основной государственный регистрационный номер кадастрового инженера индивидуального предпринимателя (ОГРНИП): –

Страховой номер индивидуального лицевого счета в системе обязательного пенсионного страхования Российской Федерации (СНИЛС) кадастрового инженера: *125-967-030-77*

Уникальный реестровый номер кадастрового инженера в реестре саморегулируемой организации кадастровых инженеров и дата внесения сведений о физическом лице в такой реестр: *2571, 30 ноября 2016 г.*

Полное или (в случае, если имеется) сокращенное наименование саморегулируемой организации кадастровых инженеров, членом которой является кадастровый инженер:

Ассоциация саморегулируемая организация «Объединение профессионалов кадастровой деятельности»

Контактный телефон: *+79113000822*

Почтовый адрес и адрес электронной почты, по которым осуществляется связь с кадастровым инженером:

183038, Мурманская обл, Мурманск г, Южная ул,2а ДОМ, kadastr51@yandex.ru

6. Перечень документов, использованных при подготовке карты-плана территории:

№ п/п	Реквизиты документа				
	Вид	Дата	Номер	Наименование	Иные сведения
1	2	3	4	5	6
1	Кадастровый план территории, выдан: Филиал публично-правовой компании "Роскадастр" по Мурманской области	18 августа 2025 г.	КУВИ-001/2025-157625682	Кадастровый план территории	—
2	Кадастровый план территории, выдан: Филиал публично-правовой компании "Роскадастр" по Мурманской области	12 сентября 2025 г.	КУВИ-001/2025-173662010	Кадастровый план территории	—
3	Картографические материалы, выдан: филиал ППК "Роскадастр" "Аэрогеодезия"	1 января 2025 г.	б/н	Ортофотопланы	Масштаб: 1:500 Дата создания: 1 января 2025 г.

1	2	3	4	5	6
4	Документы градостроительного зонирования (Правила землепользования и застройки)	3 мая 2023 г.	48	Правила землепользования и застройки городского поселения Мурмаши Кольского муниципального района Мурманской области, утвержденные приказом Министерства градостроительства и благоустройства Мурманской области от 03.05.2023 № 48 (в редакции приказов Минграда МО от 27.02.2024 № 32, от 25.07.2024 № 119, от 03.06.2025 № 121, от 29.07.2025 № 154)	—
7. Пояснения к карте-плану территории:					

Пояснительная записка к кадастровому кварталу 51:01:0201003

Карта-план территории подготовлен в отношении кадастрового квартала 51:01:0201003, расположенного в г. п. Мурмаши Кольского района Мурманской области. Основанием для проведения кадастровых работ является соглашение от 30.01.2025 № 321-20-2025-002.

По сведениям Единого государственного реестра недвижимости (далее – ЕГРН) на территории кадастрового квартала расположено 96 объектов недвижимости:

- 57 земельных участков;
- 28 объектов капитального строительства;
- 11 сооружений.

При проведении анализа сведений ЕГРН, материалов технической инвентаризации, документов полученных из Государственного фонда данных:

– 7 объектов капитального строительства (сооружения) являются линейными объектами и исключаются из ККР, согласно п. 3 ч. 1 ст. 42.1 Федерального закона от 24.07.2007г. № 221-ФЗ «О кадастровой деятельности» (51:01:0000000:1330, 51:01:0201003:26, 51:01:0201003:27, 51:01:0201003:28, 51:01:0201003:225, 51:01:0201003:236, 51:01:0201003:439);

2 единых землепользования (51:01:0000000:144, 51:01:0000000:314,) исключаются из ККР, т.к. входящие в его состав земельные участки располагаются в разных кварталах.

В ходе выполнения кадастровых работ было проведено уточнение границ 16 объектов недвижимости:

– 7 земельным участкам обеспечивается уточнение местоположение границ (51:01:0201003:1, 51:01:0201003:2, 51:01:0201003:4, 51:01:0201003:6, 51:01:0201003:12, 51:01:0201003:13, 51:01:0201003:14).

При уточнении местоположения границ земельных участков, площади определенны с учетом установленных в соответствии с Законом № 218-ФЗ требований. Площади изменяются не более чем на 10%;

– 9 объектам капитального строительства (51:01:0000000:697, 51:01:0201003:23, 51:01:0201003:24, 51:01:0201003:29, 51:01:0201003:30, 51:01:0201003:31, 51:01:0201003:223, 51:01:0201003:230, 51:01:0201003:237 (сооружение).

При проведении измерений выявлено, что описание координат 8 объектов недвижимости не соответствует фактическому местоположению. В связи с чем, было принято решение об исправлении местоположения. Местоположение границ и площадь определенны с учетом установленных в соответствии с Закон № 218-ФЗ требований. Исправление реестровой ошибки было проведено в отношении согласно фактическому использованию:

– 6 земельных участков (51:01:0201003:5, 51:01:0201003:8, 51:01:0201003:462, 51:01:0201003:463, 51:01:0201003:468, 51:01:0201003:606);

– 2 объекта капитального строительства (51:01:0201003:582, 51:01:0201003:590).

Невозможно идентифицировать объекты недвижимости с кадастровыми номерами (51:01:0000000:533, 51:01:0201003:25, 51:01:0201003:224), нет связи с ЗУ и объект недвижимости (сооружение) с кадастровым номером 51:01:0000000:11551.

Координаты характерных точек границ земельного участка, зданий определены фотограмметрическим методом.

В соответствии с ч. 1.1 ст. 43 Законом № 218-ФЗ при уточнении границ земельного участка их местоположение определяется исходя из сведений, содержащихся в документе, подтверждающем право на земельный участок, или при отсутствии такого документа исходя из сведений, содержащихся в документах, определявших местоположение границ земельного участка при его образовании. В случае отсутствия в указанных документах сведений о местоположении границ земельного участка его границами считаются границы, существующие на местности пятнадцать лет и более.

Работы проводились с учетом Правил землепользования и застройки (далее – Правила) городского поселения Мурмаши Кольского муниципального района Мурманской области, утвержденные приказом Министерства градостроительства и благоустройства Мурманской области от 03.05.2023 № 48 (в редакции приказов Минграда МО от 27.02.2024 № 32, от 25.07.2024 № 119, от 03.06.2025 № 121, от 29.07.2025 № 154).

Правила размещены в электронном виде на официальном сайте Администрации городского поселения Мурмаши Кольского муниципального района Мурманской области (https://murmashi51.ru/activities/gradostroitelnaya-dokumentaciya/razrabotka-gradostroitelnoj-dokumentacii-territorialnogo-planirovaniya-i-pravil-zemlepolzovaniya-i-zastrojki-municipalnogo-obrazovaniya-gorodskoe-poselenie-murmashi/).

При уточнении границ земельных участков выявлены ошибки в границах территориальных зон, сведения о которых подлежат исправлению в порядке ст. 34 Закона № 218-ФЗ.

Сведения о пунктах геодезической сети и средствах измерений								
1. Сведения о пунктах геодезической сети:								
№ п/п	Вид геодезической сети	Название пункта геодезической сети и тип знака	Система координат пункта геодезической сети	Координаты пункта, м		Дата обследования — Сведения о состоянии		
				X	Y	наружного знака пункта	центра пункта	марки центра пункта
1	2	3	4	5	6	7	8	9
—	—. —	—	—	—	—	—	—	—

2. Сведения об использованных средствах измерений:			
№ п/п	Наименование и обозначение типа средства измерений - прибора (инструмента, аппаратуры)	Заводской или серийный номер средства измерений	Реквизиты свидетельства о поверке прибора (инструмента, аппаратуры) и (или) срок действия поверки
1	2	3	4
—	—	—	—

Сведения об уточняемых земельных участках

1. Сведения о характерных точках границ уточняемого земельного участка с кадастровым номером 51:01:0201003:1 :

Система координат — Зона № —

Обозначение характерных точек границ	Координаты, м				Метод определения координат	Формулы, примененные для расчета средней квадратической погрешности определения координат характерных точек границ (Mt), с подставленными в такие формулы значениями и итоговые (вычисленные) значения Mt, м	Описание закрепления точки
	содержатся в Едином государственном реестре недвижимости		определены в результате выполнения комплексных кадастровых работ				
	X	Y	X	Y			
1	2	3	4	5	6	7	8
1	627 628,73	1 429 794,62	—	—	Фотограмметрический метод	0,10	—
2	627 621,54	1 429 806,55	627 621,54	1 429 806,55		√(0,07^2 + 0,07^2) = 0,10	
3	627 580,39	1 429 841,44	627 580,39	1 429 841,44			
н2958У	—	—	627 504,95	1 429 793,86			
н2956У	—	—	627 484,21	1 429 780,85			
4	627 455,56	1 429 757,95	627 455,56	1 429 757,95			
5	627 505,89	1 429 689,26	627 505,89	1 429 689,26			
6	627 514,04	1 429 679,75	627 514,04	1 429 679,75			
7	627 548,54	1 429 704,06	627 548,54	1 429 704,06			
н3118У	—	—	627 560,56	1 429 713,98			
8	627 568,89	1 429 722,46	627 568,89	1 429 722,46			
9	627 607,87	1 429 764,80	627 607,87	1 429 764,80			
н3117У	—	—	627 629,52	1 429 793,86			
1	627 628,73	1 429 794,62	—	—		0,10	

2. Сведения о частях границ уточняемого земельного участка с кадастровым номером 51:01:0201003:1 :

Обозначение части границ		Горизонтальное проложение (S), м	Описание прохождения части границ	Сведения о согласовании местоположения границ (согласовано/спорное)
от т.	до т.			
1	2	3	4	5
2	3	53,95	—	согласовано
3	н2958У	89,19		
н2958У	н2956У	24,48		
н2956У	4	36,68		

1	2	3	4	5
4	5	85,16	—	согласовано
5	6	12,52		
6	7	42,20		
7	н3118У	15,58		
н3118У	8	11,89		
8	9	57,55		
9	н3117У	36,24		
н3117У	2	14,99		

3. Сведения о характеристиках уточняемого земельного участка с кадастровым номером 51:01:0201003:1 :

№ п/п	Наименование характеристики земельного участка	Значение характеристики
1	2	3
1.	Адрес земельного участка	—
1.1.	Сведения о местоположении земельного участка (при отсутствии адреса) в структурированном в соответствии с федеральной информационной адресной системой виде	Российская Федерация, Мурманская область, Кольский р-н, Мурмаши пгт, Причальная ул
1.2.	Дополнительные сведения о местоположении земельного участка	—
2.	Площадь земельного участка ± величина погрешности определения (вычисления) площади (Р ± ΔР), м²	14 117 ± 42,00
3.	Формула, примененная для вычисления предельной погрешности определения площади земельного участка, с подставленными значениями и итоговые (вычисленные) значения	3,5*0,10*√(14 117) = 42
4.	Площадь земельного участка согласно сведениям Единого государственного реестра недвижимости (Ркад), м²	13 865,00
5.	Оценка расхождения Р и Ркад (Р - Ркад), м²	252
6.	Предельный минимальный и максимальный размеры земельного участка (Рмин и Рмакс), м²	— —
7.	Вид (виды) разрешенного использования	под спецбазу
7.1.	Дополнительные сведения об использовании земельного участка	—
8.	Кадастровый или иной государственный учетный номер (инвентарный) здания, сооружения, объекта незавершенного строительства, расположенного на земельном участке	51:01:0000000:11551

1	2	3
9.	Сведения о земельных участках (землях общего пользования, территории общего пользования), посредством которых обеспечивается доступ	Земли общего пользования
10.	Иные сведения	—

4. Пояснения к сведениям об уточняемом земельном участке с кадастровым номером 51:01:0201003:1 :

1.	—

1. Сведения о характерных точках границ уточняемого земельного участка с кадастровым номером 51:01:0201003:12 :

Система координат — Зона № —

Обозначение характерных точек границ	Координаты, м				Метод определения координат	Формулы, примененные для расчета средней квадратической погрешности определения координат характерных точек границ (Mt), с подставленными в такие формулы значениями и итоговые (вычисленные) значения Mt, м	Описание закрепления точки
	содержатся в Едином государственном реестре недвижимости		определены в результате выполнения комплексных кадастровых работ				
	X	Y	X	Y			
1	2	3	4	5	6	7	8
1	626 994,18	1 429 598,82	626 994,18	1 429 598,82	Фотограмметрический метод	√(0,07^2 + 0,07^2) = 0,10	—
2	626 983,51	1 429 606,34	626 983,51	1 429 606,34			
н2960У	—	—	626 982,00	1 429 604,87			
н2961У	—	—	626 981,48	1 429 604,32			
3/н2962У	626 976,07	1 429 597,16	626 975,54	1 429 596,83			
н2963У	—	—	626 978,75	1 429 594,29			
4/н2964У	626 980,07	1 429 593,77	626 978,50	1 429 592,20			
5	626 986,09	1 429 589,66	626 986,09	1 429 589,66			
6	626 993,30	1 429 596,44	626 993,30	1 429 596,44			
1	626 994,18	1 429 598,82	626 994,18	1 429 598,82			

2. Сведения о частях границ уточняемого земельного участка с кадастровым номером 51:01:0201003:12 :

Обозначение части границ		Горизонтальное проложение (S), м	Описание прохождения части границ	Сведения о согласовании местоположения границ (согласовано/спорное)
от т.	до т.			
1	2	3	4	5

1	2	3	4	5
1	2	13,05	—	согласовано
2	н2960У	2,11		
н2960У	н2961У	0,76		
н2961У	н2962У	9,56		
н2962У	н2963У	4,09		
н2963У	н2964У	2,10		
н2964У	5	8,00		
5	6	9,90		
6	1	2,54		

3. Сведения о характеристиках уточняемого земельного участка с кадастровым номером 51:01:0201003:12 :

№ п/п	Наименование характеристики земельного участка	Значение характеристики
1	2	3
1.	Адрес земельного участка	—
1.1.	Сведения о местоположении земельного участка (при отсутствии адреса) в структурированном в соответствии с федеральной информационной адресной системой виде	Российская Федерация, Мурманская область, Кольский р-н, Мурмаши пгт, Причальная ул
1.2.	Дополнительные сведения о местоположении земельного участка	—
2.	Площадь земельного участка ± величина погрешности определения (вычисления) площади (Р ± ΔР), м²	175 ± 5,00
3.	Формула, примененная для вычисления предельной погрешности определения площади земельного участка, с подставленными значениями и итоговые (вычисленные) значения	3,5*0,10*√(175) = 5
4.	Площадь земельного участка согласно сведениям Единого государственного реестра недвижимости (Ркад), м²	163,00
5.	Оценка расхождения Р и Ркад (Р - Ркад), м²	12
6.	Предельный минимальный и максимальный размеры земельного участка (Рмин и Рмакс), м²	— —
7.	Вид (виды) разрешенного использования	под д/м гаражи инд. владельцев ГСК №14
7.1.	Дополнительные сведения об использовании земельного участка	—
8.	Кадастровый или иной государственный учетный номер (инвентарный) здания, сооружения, объекта незавершенного строительства, расположенного на земельном участке	—

1	2	3
9.	Сведения о земельных участках (землях общего пользования, территории общего пользования), посредством которых обеспечивается доступ	Земли общего пользования
10.	Иные сведения	—

4. Пояснения к сведениям об уточняемом земельном участке с кадастровым номером 51:01:0201003:12 :

1.	—

1. Сведения о характерных точках границ уточняемого земельного участка с кадастровым номером 51:01:0201003:13 :

Система координат — Зона № —

Обозначение характерных точек границ	Координаты, м				Метод определения координат	Формулы, примененные для расчета средней квадратической погрешности определения координат характерных точек границ (Mt), с подставленными в такие формулы значениями и итоговые (вычисленные) значения Mt, м	Описание закрепления точки
	содержатся в Едином государственном реестре недвижимости		определены в результате выполнения комплексных кадастровых работ				
	X	Y	X	Y			
1	2	3	4	5	6	7	8
1	626 990,01	1 429 629,15	626 990,01	1 429 629,15	Фотограмметрический метод	√(0,07^2 + 0,07^2) = 0,10	—
2	626 978,66	1 429 640,88	626 978,66	1 429 640,88			
3	626 954,16	1 429 606,31	626 954,16	1 429 606,31			
4	626 921,37	1 429 558,56	626 921,37	1 429 558,56			
5/н3076 У	626 910,99	1 429 543,75	626 910,95	1 429 543,78			
6	626 898,47	1 429 517,38	626 898,47	1 429 517,38			
7	626 897,48	1 429 514,42	626 897,48	1 429 514,42			
8	626 906,28	1 429 511,49	626 906,28	1 429 511,49			
9	626 925,62	1 429 548,77	626 925,62	1 429 548,77			
10	626 974,05	1 429 612,66	626 974,05	1 429 612,66			
1	626 990,01	1 429 629,15	626 990,01	1 429 629,15			

2. Сведения о частях границ уточняемого земельного участка с кадастровым номером 51:01:0201003:13 :

Обозначение части границ		Горизонтальное проложение (S), м	Описание прохождения части границ	Сведения о согласовании местоположения границ (согласовано/спорное)
от т.	до т.			
1	2	3	4	5

1	2	3	4	5
1	2	16,32	—	согласовано
2	3	42,37		
3	4	57,92		
4	н3076У	18,08		
н3076У	6	29,20		
6	7	3,12		
7	8	9,27		
8	9	42,00		
9	10	80,17		
10	1	22,95		

3. Сведения о характеристиках уточняемого земельного участка с кадастровым номером 51:01:0201003:13 :

№ п/п	Наименование характеристики земельного участка	Значение характеристики
1	2	3
1.	Адрес земельного участка	—
1.1.	Сведения о местоположении земельного участка (при отсутствии адреса) в структурированном в соответствии с федеральной информационной адресной системой виде	Российская Федерация, Мурманская область, Кольский р-н, Мурмаши пгт, Причальная ул
1.2.	Дополнительные сведения о местоположении земельного участка	—
2.	Площадь земельного участка ± величина погрешности определения (вычисления) площади (Р ± ΔР), м²	1 659 ± 14,00
3.	Формула, примененная для вычисления предельной погрешности определения площади земельного участка, с подставленными значениями и итоговые (вычисленные) значения	3,5*0,10*√(1 659) = 14
4.	Площадь земельного участка согласно сведениям Единого государственного реестра недвижимости (Ркад), м²	1 658,00
5.	Оценка расхождения Р и Ркад (Р - Ркад), м²	1
6.	Предельный минимальный и максимальный размеры земельного участка (Рмин и Рмакс), м²	— —
7.	Вид (виды) разрешенного использования	под д/м гаражи инд. владельцев ГСК №14
7.1.	Дополнительные сведения об использовании земельного участка	—
8.	Кадастровый или иной государственный учетный номер (инвентарный) здания, сооружения, объекта незавершенного строительства, расположенного на земельном участке	—

1	2	3
9.	Сведения о земельных участках (землях общего пользования, территории общего пользования), посредством которых обеспечивается доступ	Земли общего пользования
10.	Иные сведения	—

4. Пояснения к сведениям об уточняемом земельном участке с кадастровым номером 51:01:0201003:13 :

1.	—

1. Сведения о характерных точках границ уточняемого земельного участка с кадастровым номером 51:01:0201003:14 :

Система координат — Зона № —

Обозначение характерных точек границ	Координаты, м				Метод определения координат	Формулы, примененные для расчета средней квадратической погрешности определения координат характерных точек границ (Mt), с подставленными в такие формулы значениями и итоговые (вычисленные) значения Mt, м	Описание закрепления точки
	содержатся в Едином государственном реестре недвижимости		определены в результате выполнения комплексных кадастровых работ				
	X	Y	X	Y			
1	2	3	4	5	6	7	8
1	627 254,80	1 429 489,00	627 254,80	1 429 489,00	Фотограмметрический метод	√(0,07^2 + 0,07^2) = 0,10	—
2	627 249,50	1 429 501,49	627 249,50	1 429 501,49			
3	627 197,22	1 429 479,35	627 197,22	1 429 479,35			
4	627 191,22	1 429 470,31	627 191,22	1 429 470,31			
5/н2978 У	627 186,57	1 429 466,64	627 185,57	1 429 466,29			
н2977У	—	—	627 190,27	1 429 459,68			
6/н2976 У	627 191,93	1 429 459,12	627 190,18	1 429 458,10			
7/н2975 У	627 194,45	1 429 459,91	627 194,08	1 429 453,79			
8	627 198,18	1 429 455,72	627 198,18	1 429 455,72			
9	627 202,43	1 429 460,23	627 202,43	1 429 460,23			
10	627 220,87	1 429 459,59	627 220,87	1 429 459,59			
11	627 231,00	1 429 464,02	627 231,00	1 429 464,02			
12	627 232,77	1 429 471,87	627 232,77	1 429 471,87			
13	627 229,08	1 429 478,54	627 229,08	1 429 478,54			

1	2	3	4	5	6	7	8
н2974У	—	—	627 230,42	1 429 479,07	Фотограмметрический метод	√(0,07^2 + 0,07^2) = 0,10	—
н2973У	—	—	627 231,21	1 429 477,10			
н2972У	—	—	627 234,44	1 429 478,39			
н2971У	—	—	627 233,65	1 429 480,35			
14/н2970У	627 237,51	1 429 481,75	627 237,14	1 429 481,68			
15/н2969У	627 239,57	1 429 478,42	627 238,48	1 429 478,64			
н2968У	—	—	627 241,65	1 429 480,04			
16	627 243,37	1 429 481,27	627 243,37	1 429 481,27			
17/н2967У	627 242,17	1 429 484,60	627 244,34	1 429 484,00			
н2965У	—	—	627 248,13	1 429 485,67			
н2966У	—	—	627 251,86	1 429 487,32			
1	627 254,80	1 429 489,00	627 254,80	1 429 489,00			

2. Сведения о частях границ уточняемого земельного участка с кадастровым номером 51:01:0201003:14 :

Обозначение части границ		Горизонтальное проложение (S), м	Описание прохождения части границ	Сведения о согласовании местоположения границ (согласовано/спорное)
от т.	до т.			
1	2	3	4	5
1	2	13,57	—	согласовано
2	3	56,77		
3	4	10,85		
4	н2978У	6,93		
н2978У	н2977У	8,11		
н2977У	н2976У	1,58		
н2976У	н2975У	5,81		
н2975У	8	4,53		
8	9	6,20		
9	10	18,45		
10	11	11,06		
11	12	8,05		
12	13	7,62		
13	н2974У	1,44		
н2974У	н2973У	2,12		

1	2	3	4	5
н2973У	н2972У	3,48	—	согласовано
н2972У	н2971У	2,11		
н2971У	н2970У	3,73		
н2970У	н2969У	3,32		
н2969У	н2968У	3,47		
н2968У	16	2,11		
16	н2967У	2,90		
н2967У	н2965У	4,14		
н2965У	н2966У	4,08		
н2966У	1	3,39		

3. Сведения о характеристиках уточняемого земельного участка с кадастровым номером 51:01:0201003:14 :

№ п/п	Наименование характеристики земельного участка	Значение характеристики
1	2	3
1.	Адрес земельного участка	—
1.1.	Сведения о местоположении земельного участка (при отсутствии адреса) в структурированном в соответствии с федеральной информационной адресной системой виде	Российская Федерация, Мурманская область, Кольский р-н, Мурмаши пгт, Причальная ул
1.2.	Дополнительные сведения о местоположении земельного участка	—
2.	Площадь земельного участка ± величина погрешности определения (вычисления) площади (Р ± ΔР), м²	1 394 ± 13,00
3.	Формула, примененная для вычисления предельной погрешности определения площади земельного участка, с подставленными значениями и итоговые (вычисленные) значения	3,5*0,10*√(1 394) = 13
4.	Площадь земельного участка согласно сведениям Единого государственного реестра недвижимости (Ркад), м²	1 371,00
5.	Оценка расхождения Р и Ркад (Р - Ркад), м²	23
6.	Предельный минимальный и максимальный размеры земельного участка (Рмин и Рмакс), м²	— —
7.	Вид (виды) разрешенного использования	под д/м гаражи инд. владельцев ГСК №15
7.1.	Дополнительные сведения об использовании земельного участка	—
8.	Кадастровый или иной государственный учетный номер (инвентарный) здания, сооружения, объекта незавершенного строительства, расположенного на земельном участке	—

1	2	3
9.	Сведения о земельных участках (землях общего пользования, территории общего пользования), посредством которых обеспечивается доступ	Земли общего пользования
10.	Иные сведения	—

4. Пояснения к сведениям об уточняемом земельном участке с кадастровым номером 51:01:0201003:14 :

1.	—

1. Сведения о характерных точках границ уточняемого земельного участка с кадастровым номером 51:01:0201003:2 :

Система координат — Зона № —

Обозначение характерных точек границ	Координаты, м				Метод определения координат	Формулы, примененные для расчета средней квадратической погрешности определения координат характерных точек границ (Mt), с подставленными в такие формулы значениями и итоговые (вычисленные) значения Mt, м	Описание закрепления точки
	содержатся в Едином государственном реестре недвижимости		определены в результате выполнения комплексных кадастровых работ				
	X	Y	X	Y			
1	2	3	4	5	6	7	8
1	627 511,19	1 429 659,63	627 511,19	1 429 659,63	Фотограмметрический метод	√(0,07^2 + 0,07^2) = 0,10	—
43	627 486,47	1 429 694,76	627 486,47	1 429 694,76			
42	627 467,48	1 429 720,89	627 467,48	1 429 720,89			
41	627 462,19	1 429 723,89	627 462,19	1 429 723,89			
40	627 456,22	1 429 725,00	627 456,22	1 429 725,00			
39/н3052У	627 358,35	1 429 670,42	627 358,04	1 429 670,25			
38	627 356,45	1 429 672,82	627 356,45	1 429 672,82	—	0,20	
37/н3068У	627 337,57	1 429 662,76	627 337,64	1 429 662,56	Фотограмметрический метод	√(0,07^2 + 0,07^2) = 0,10	
36/н3067У	627 265,43	1 429 620,16	627 265,69	1 429 620,16			
35/н3066У	627 253,78	1 429 611,95	627 244,25	1 429 604,55			
34	627 153,50	1 429 530,30	627 153,50	1 429 530,30			
33	627 147,99	1 429 525,82	627 147,99	1 429 525,82			
32	627 151,60	1 429 521,29	627 151,60	1 429 521,29			

1	2	3	4	5	6	7	8
31	627 138,08	1 429 510,72	627 138,08	1 429 510,72	Фотограмметрический метод	√(0,07^2 + 0,07^2) = 0,10	—
30	627 132,71	1 429 506,19	627 132,71	1 429 506,19			
29	627 089,64	1 429 469,93	627 089,64	1 429 469,93			
28	627 092,82	1 429 465,45	627 092,82	1 429 465,45			
27	627 010,84	1 429 404,34	627 010,84	1 429 404,34			
26	627 042,89	1 429 364,17	627 042,89	1 429 364,17			
25	627 091,79	1 429 401,16	627 091,79	1 429 401,16			
н3065У	—	—	627 124,93	1 429 426,21			
24	627 128,14	1 429 429,43	627 128,14	1 429 429,43			
23	627 169,23	1 429 470,61	627 169,23	1 429 470,61			
22	627 216,17	1 429 499,02	627 216,17	1 429 499,02			
н3064У	—	—	627 316,95	1 429 528,74			
21	627 324,58	1 429 529,93	627 324,58	1 429 529,93			
20/н3063У	627 366,46	1 429 539,08	627 367,20	1 429 538,58			
19/н3062У	627 390,95	1 429 545,74	627 382,84	1 429 542,58			
18	627 398,19	1 429 547,02	627 398,19	1 429 547,02			
н3061У	—	—	627 397,99	1 429 548,08			
17/н3060У	627 427,50	1 429 558,23	627 428,25	1 429 558,49			
16	627 441,20	1 429 568,36	627 441,20	1 429 568,36			
15	627 444,01	1 429 569,41	627 444,01	1 429 569,41			
н3121У	—	—	627 472,51	1 429 580,34			
н3120У	—	—	627 476,30	1 429 581,72			
н3119	—	—	627 484,69	1 429 584,56			
н3059У	—	—	627 490,34	1 429 587,26			
н3058У	—	—	627 495,72	1 429 589,24			
14/н3057У	627 498,56	1 429 590,43	627 497,80	1 429 589,97			
13/н3056У	627 500,48	1 429 591,96	627 499,75	1 429 591,10			
12/н3055У	627 502,59	1 429 601,35	627 501,00	1 429 600,31			

1	2	3	4	5	6	7	8
11/н3054У	627 500,76	1 429 603,00	627 500,23	1 429 602,67	Фотограмметрический метод	√(0,07^2 + 0,07^2) = 0,10	—
10/н3053У	627 500,77	1 429 605,38	627 500,04	1 429 605,25			
9	627 507,46	1 429 620,61	—	—		0,20	
8	627 503,62	1 429 622,31	627 503,62	1 429 622,31		√(0,07^2 + 0,07^2) = 0,10	
7	627 493,03	1 429 632,86	627 493,03	1 429 632,86			
6	627 490,43	1 429 638,47	627 490,43	1 429 638,47			
5	627 488,60	1 429 641,16	627 488,60	1 429 641,16			
4	627 490,57	1 429 646,15	627 490,57	1 429 646,15			
3/н3051У	627 500,53	1 429 652,25	627 500,33	1 429 651,92			
2	627 501,46	1 429 653,13	627 501,46	1 429 653,13			
1	627 511,19	1 429 659,63	627 511,19	1 429 659,63			

2. Сведения о частях границ уточняемого земельного участка с кадастровым номером 51:01:0201003:2 :

Обозначение части границ		Горизонтальное проложение (S), м	Описание прохождения части границ	Сведения о согласовании местоположения границ (согласовано/спорное)
от т.	до т.			
1	2	3	4	5
1	43	42,96	—	согласовано
43	42	32,30		
42	41	6,08		
41	40	6,07		
40	н3052У	112,41		
н3052У	38	3,02		
38	н3068У	21,43		
н3068У	н3067У	83,51		
н3067У	н3066У	26,52		
н3066У	34	117,25		
34	33	7,10		
33	32	5,79		
32	31	17,16		
31	30	7,03		
30	29	56,30		
29	28	5,49		

1	2	3	4	5
28	27	102,25	—	согласовано
27	26	51,39		
26	25	61,31		
25	н3065У	41,54		
н3065У	24	4,55		
24	23	58,17		
23	22	54,87		
22	н3064У	105,07		
н3064У	21	7,72		
21	н3063У	43,49		
н3063У	н3062У	16,14		
н3062У	18	15,98		
18	н3061У	1,08		
н3061У	н3060У	32,00		
н3060У	16	16,28		
16	15	3,00		
15	н3121У	30,52		
н3121У	н3120У	4,03		
н3120У	н3119	8,86		
н3119	н3059У	6,26		
н3059У	н3058У	5,73		
н3058У	н3057У	2,20		
н3057У	н3056У	2,25		
н3056У	н3055У	9,29		
н3055У	н3054У	2,48		
н3054У	н3053У	2,59		
н3053У	8	17,43		
8	7	14,95		
7	6	6,18		
6	5	3,25		
5	4	5,36		
4	н3051У	11,34		
н3051У	2	1,66		
2	1	11,70		

3. Сведения о характеристиках уточняемого земельного участка с кадастровым номером 51:01:0201003:2 :		
№ п/п	Наименование характеристики земельного участка	Значение характеристики
1	2	3
1.	Адрес земельного участка	—
1.1.	Сведения о местоположении земельного участка (при отсутствии адреса) в структурированном в соответствии с федеральной информационной адресной системой виде	Российская Федерация, Мурманская область, Кольский р-н, Мурмаши пгт
1.2.	Дополнительные сведения о местоположении земельного участка	—
2.	Площадь земельного участка ± величина погрешности определения (вычисления) площади (Р ± ΔР), м²	48 875 ± 77,00
3.	Формула, примененная для вычисления предельной погрешности определения площади земельного участка, с подставленными значениями и итоговые (вычисленные) значения	3,5*0,10*√(48 875) = 77
4.	Площадь земельного участка согласно сведениям Единого государственного реестра недвижимости (Ркад), м²	48 941,00
5.	Оценка расхождения Р и Ркад (Р - Ркад), м²	66
6.	Предельный минимальный и максимальный размеры земельного участка (Рмин и Рмакс), м²	— —
7.	Вид (виды) разрешенного использования	под погрузо- комплектовочную базу № 1
7.1.	Дополнительные сведения об использовании земельного участка	—
8.	Кадастровый или иной государственный учетный номер (инвентарный) здания, сооружения, объекта незавершенного строительства, расположенного на земельном участке	51:01:0201003:582; 51:01:0000000:12168
9.	Сведения о земельных участках (землях общего пользования, территории общего пользования), посредством которых обеспечивается доступ	Земли общего пользования
10.	Иные сведения	—
4. Пояснения к сведениям об уточняемом земельном участке с кадастровым номером 51:01:0201003:2 :		
1.	—	

1. Сведения о характерных точках границ уточняемого земельного участка с кадастровым номером 51:01:0201003:4 :

Система координат — Зона № —

Обозначение характерных точек границ	Координаты, м				Метод определения координат	Формулы, примененные для расчета средней квадратической погрешности определения координат характерных точек границ (Mt), с подставленными в такие формулы значениями и итоговые (вычисленные) значения Mt, м	Описание закрепления точки
	содержатся в Едином государственном реестре недвижимости		определены в результате выполнения комплексных кадастровых работ				
	X	Y	X	Y			
1	2	3	4	5	6	7	8
1	626 999,53	1 429 337,21	—	—	Фотограмметрический метод	—	—
2	626 973,54	1 429 371,51	—	—			
н3113У	—	—	626 969,41	1 429 370,81		√(0,07^2 + 0,07^2) = 0,10	
31	—	—	626 952,78	1 429 359,16			
32	—	—	626 932,12	1 429 344,04			
н3112У	—	—	626 904,74	1 429 320,56			
3/н3043У	626 909,92	1 429 315,95	626 908,07	1 429 315,21			
н3114У	—	—	626 928,06	1 429 283,11			
н3115У	—	—	626 966,89	1 429 304,80			
н3116У	—	—	626 997,92	1 429 334,61			
4	626 930,52	1 429 285,87	—	—		—	
5	626 966,84	1 429 305,72	—	—			
1	626 999,53	1 429 337,21	—	—			

2. Сведения о частях границ уточняемого земельного участка с кадастровым номером 51:01:0201003:4 :

Обозначение части границ		Горизонтальное проложение (S), м	Описание прохождения части границ	Сведения о согласовании местоположения границ (согласовано/спорное)
от т.	до т.			
1	2	3	4	5
н3113У	31	20,30	—	согласовано
31	32	25,60		
32	н3112У	36,07		
н3112У	н3043У	6,30		
н3043У	н3114У	37,82		

1	2	3	4	5
н3114У	н3115У	44,48	—	согласовано
н3115У	н3116У	43,03		
н3116У	н3113У	46,08		

3. Сведения о характеристиках уточняемого земельного участка с кадастровым номером 51:01:0201003:4 :

№ п/п	Наименование характеристики земельного участка	Значение характеристики
1	2	3
1.	Адрес земельного участка	—
1.1.	Сведения о местоположении земельного участка (при отсутствии адреса) в структурированном в соответствии с федеральной информационной адресной системой виде	Российская Федерация, Мурманская область, Кольский р-н, Мурмаши пгт, Причальная ул
1.2.	Дополнительные сведения о местоположении земельного участка	—
2.	Площадь земельного участка ± величина погрешности определения (вычисления) площади (Р ± ΔР), м²	4 114 ± 22,00
3.	Формула, примененная для вычисления предельной погрешности определения площади земельного участка, с подставленными значениями и итоговые (вычисленные) значения	3,5*0,10*√(4 114) = 22
4.	Площадь земельного участка согласно сведениям Единого государственного реестра недвижимости (Ркад), м²	3 743,00
5.	Оценка расхождения Р и Ркад (Р - Ркад), м²	371
6.	Предельный минимальный и максимальный размеры земельного участка (Рмин и Рмакс), м²	— —
7.	Вид (виды) разрешенного использования	под производственную базу
7.1.	Дополнительные сведения об использовании земельного участка	—
8.	Кадастровый или иной государственный учетный номер (инвентарный) здания, сооружения, объекта незавершенного строительства, расположенного на земельном участке	—
9.	Сведения о земельных участках (землях общего пользования, территории общего пользования), посредством которых обеспечивается доступ	Земли общего пользования
10.	Иные сведения	—

4. Пояснения к сведениям об уточняемом земельном участке с кадастровым номером 51:01:0201003:4 :

1.	—

1. Сведения о характерных точках границ уточняемого земельного участка с кадастровым номером 51:01:0201003:6 :

Система координат — Зона № —

Обозначение характерных точек границ	Координаты, м				Метод определения координат	Формулы, примененные для расчета средней квадратической погрешности определения координат характерных точек границ (Mt), с подставленными в такие формулы значениями и итоговые (вычисленные) значения Mt, м	Описание закрепления точки
	содержатся в Едином государственном реестре недвижимости		определены в результате выполнения комплексных кадастровых работ				
	X	Y	X	Y			
1	2	3	4	5	6	7	8
1	627 097,98	1 429 521,61	627 097,98	1 429 521,61	Фотограмметрический метод	√(0,07^2 + 0,07^2) = 0,10	—
42	627 085,86	1 429 537,07	627 085,86	1 429 537,07			
41	627 081,24	1 429 541,68	627 081,24	1 429 541,68			
40	627 080,24	1 429 541,65	627 080,24	1 429 541,65			
39	627 077,46	1 429 545,19	627 077,46	1 429 545,19			
н3045У	—	—	627 074,96	1 429 545,71			
н3046У	—	—	627 071,35	1 429 547,91			
38	627 065,80	1 429 551,32	627 065,80	1 429 551,32			
37	627 039,82	1 429 567,16	627 039,82	1 429 567,16			
36	627 007,90	1 429 587,24	627 007,90	1 429 587,24			
6	626 993,30	1 429 596,44	626 993,30	1 429 596,44			
34	626 986,09	1 429 589,65	626 986,09	1 429 589,65			
4/н2964У	626 980,07	1 429 593,77	626 978,50	1 429 592,20			
32	626 958,78	1 429 573,07	626 958,78	1 429 573,07			
31	626 955,39	1 429 548,75	626 955,39	1 429 548,75			
30	626 954,50	1 429 546,77	626 954,50	1 429 546,77			
29	626 935,46	1 429 524,38	626 935,46	1 429 524,38			
28	626 928,61	1 429 517,44	626 928,61	1 429 517,44			
116	626 917,96	1 429 507,69	626 917,96	1 429 507,69			
115	626 911,51	1 429 491,86	626 911,51	1 429 491,86			
114	626 901,81	1 429 475,01	626 901,81	1 429 475,01			
113	626 901,16	1 429 472,39	626 901,16	1 429 472,39			
112	626 896,94	1 429 467,26	—	—		0,10	

1	2	3	4	5	6	7	8
111/н3042У	626 887,78	1 429 475,26	626 887,52	1 429 474,47	Фотограмметрический метод	√(0,07^2 + 0,07^2) = 0,10	—
110	626 864,56	1 429 451,55	626 864,56	1 429 451,55			
109	626 850,28	1 429 431,27	626 850,28	1 429 431,27			
108	626 828,13	1 429 402,25	626 828,13	1 429 402,25			
7/н2987У	626 826,16	1 429 397,75	626 825,83	1 429 397,34			
8/н2986У	626 844,01	1 429 337,99	626 843,60	1 429 337,41			
9/н2985У	626 845,30	1 429 331,95	626 844,89	1 429 331,37			
10/н2984У	626 845,92	1 429 324,43	626 845,51	1 429 323,85			
11/н2983У	626 844,39	1 429 317,10	626 843,81	1 429 316,28			
1/н2982У	626 857,59	1 429 297,27	626 857,43	1 429 296,44			
12/н3050У	626 886,41	1 429 319,42	626 886,66	1 429 319,09			
11/н3049У	626 971,45	1 429 390,17	626 971,45	1 429 389,59			
10/н3048У	626 973,23	1 429 391,88	626 973,23	1 429 391,30			
9/н3047У	626 975,49	1 429 414,76	626 975,49	1 429 414,51			
8	627 014,13	1 429 444,73	627 014,13	1 429 444,73			
7	627 016,67	1 429 444,93	627 016,67	1 429 444,93			
6	627 026,05	1 429 452,79	627 026,05	1 429 452,79			
5	627 029,35	1 429 459,24	627 029,35	1 429 459,24	—	0,20	
4	627 064,84	1 429 489,81	627 064,84	1 429 489,81			
3	627 067,05	1 429 494,13	627 067,05	1 429 494,13			
2	627 097,51	1 429 519,26	627 097,51	1 429 519,26			
1	627 097,98	1 429 521,61	627 097,98	1 429 521,61	Фотограмметрический метод	√(0,07^2 + 0,07^2) = 0,10	

2. Сведения о частях границ уточняемого земельного участка с кадастровым номером 51:01:0201003:6 :

Обозначение части границ		Горизонтальное проложение (S), м	Описание прохождения части границ	Сведения о согласовании местоположения границ (согласовано/спорное)
от т.	до т.			
1	2	3	4	5
1	42	19,64	—	согласовано
42	41	6,53		
41	40	1,00		
40	39	4,50		
39	н3045У	2,55		
н3045У	н3046У	4,23		
н3046У	38	6,51		
38	37	30,43		
37	36	37,71		
36	6	17,26		
6	34	9,90		
34	н2964У	8,01		
н2964У	32	27,47		
32	31	24,56		
31	30	2,17		
30	29	29,39		
29	28	9,75		
28	116	14,44		
116	115	17,09		
115	114	19,44		
114	113	2,70		
113	н3042У	13,80		
н3042У	110	32,44		
110	109	24,80		
109	108	36,51		
108	н2987У	5,42		
н2987У	н2986У	62,51		
н2986У	н2985У	6,18		
н2985У	н2984У	7,55		
н2984У	н2983У	7,76		
н2983У	н2982У	24,07		

1	2	3	4	5
н2982У	н3050У	36,98	—	согласовано
н3050У	н3049У	110,27		
н3049У	н3048У	2,47		
н3048У	н3047У	23,32		
н3047У	8	49,05		
8	7	2,55		
7	6	12,24		
6	5	7,25		
5	4	46,84		
4	3	4,85		
3	2	39,49		
2	1	2,40		

3. Сведения о характеристиках уточняемого земельного участка с кадастровым номером 51:01:0201003:6 :

№ п/п	Наименование характеристики земельного участка	Значение характеристики
1	2	3
1.	Адрес земельного участка	—
1.1.	Сведения о местоположении земельного участка (при отсутствии адреса) в структурированном в соответствии с федеральной информационной адресной системой виде	Российская Федерация, Мурманская область, Кольский р-н, Мурмаши пгт
1.2.	Дополнительные сведения о местоположении земельного участка	—
2.	Площадь земельного участка ± величина погрешности определения (вычисления) площади (Р ± ΔР), м²	34 080 ± 65,00
3.	Формула, примененная для вычисления предельной погрешности определения площади земельного участка, с подставленными значениями и итоговые (вычисленные) значения	3,5*0,10*√(34 080) = 65
4.	Площадь земельного участка согласно сведениям Единого государственного реестра недвижимости (Ркад), м²	33 923,00
5.	Оценка расхождения Р и Ркад (Р - Ркад), м²	157
6.	Предельный минимальный и максимальный размеры земельного участка (Рмин и Рмакс), м²	— —
7.	Вид (виды) разрешенного использования	под погрузо- комплектовочную базу № 2
7.1.	Дополнительные сведения об использовании земельного участка	—

1	2	3
8.	Кадастровый или иной государственный учетный номер (инвентарный) здания, сооружения, объекта незавершенного строительства, расположенного на земельном участке	51:01:0201003:586; 51:01:0201003:587; 51:01:0201003:588; 51:01:0201003:589; 51:01:0201003:590; 51:01:0201003:591; 51:01:0201003:592; 51:01:0201003:593
9.	Сведения о земельных участках (землях общего пользования, территории общего пользования), посредством которых обеспечивается доступ	Земли общего пользования
10.	Иные сведения	—
4. Пояснения к сведениям об уточняемом земельном участке с кадастровым номером 51:01:0201003:6 :		
1.	—	

Сведения об образуемых земельных участках

1. Сведения о характерных точках границ образуемого земельного участка _____:
обозначение земельного участка

Система координат _____ Зона № _____

Обозначение характерных точек границ	Координаты, м		Метод определения координат	Формулы, примененные для расчета средней квадратической погрешности определения координат характерных точек границ (Mt), с подставленными в такие формулы значениями и итоговые (вычисленные) значения Mt, м	Описание закрепления точки
	X	Y			
1	2	3	4	5	6

2. Сведения о частях границ образуемого земельного участка _____:
обозначение земельного участка

Обозначение части границ		Горизонтальное проложение (S), м	Описание прохождения части границ	Сведения о согласовании местоположения границ (согласовано/спорное)
от т.	до т.			
1	2	3	4	5

3. Сведения о характеристиках образуемого земельного участка _____:
обозначение земельного участка

№ п/п	Наименование характеристики земельного участка	Значение характеристики
1	2	3
1.	Адрес земельного участка	
1.1.	Сведения о местоположении земельного участка (при отсутствии адреса) в структурированном в соответствии с федеральной информационной адресной системой виде	
1.2.	Дополнительные сведения о местоположении земельного участка	
2.	Категория земель	
3.	Вид (виды) разрешенного использования	
3.1.	Дополнительные сведения об использовании земельного участка	
4.	Реестровый номер границ территориальной зоны или в случае отсутствия такого реестрового номера ее индивидуальное обозначение (вид, тип, номер, индекс)	
5.	Площадь земельного участка ± величина погрешности определения (вычисления) площади (P ± ΔP), м²	

1	2	3
6.	Формула, примененная для вычисления предельной погрешности определения площади земельного участка, с подставленными значениями и итоговые (вычисленные) значения	
7.	Предельный минимальный и максимальный размеры земельного участка (Рмин) и (Рмакс), м²	
8.	Кадастровый или иной государственный учетный номер (инвентарный) объекта недвижимости, расположенного на образуемом земельном участке	
9.	Кадастровые номера исходных земельных участков	
9.1.	Кадастровый номер входящего в состав земельного участка, представляющего собой единое землепользование (номер контура многоконтурного земельного участка), преобразование которого осуществляется	
9.2.	Кадастровые номера земельных участков, исключаемых из состава измененного (исходного) земельного участка, представляющего собой единое землепользование	
9.3.	Кадастровый или иной государственный учетный номер (инвентарный) объекта недвижимости, расположенного на измененном земельном участке	
10.	Условный номер земельного участка	
11.	Учетный номер проекта межевания территории	
12.	Дополнительные сведения об образовании земельного участка	
13.	Сведения о земельных участках (землях общего пользования, территории общего пользования), посредством которых обеспечивается доступ	
14.	Иные сведения	
4. Пояснения к сведениям об образуемом земельном участке _____ : обозначение земельного участка		
1.		

Сведения об уточняемых земельных участках, необходимые для исправления реестровых ошибок в сведениях о местоположении их границ

1. Сведения о характерных точках границ уточняемого земельного участка с кадастровым номером 51:01:0201003:462 :

Система координат — Зона № —

Обозначение характерных точек границ	Координаты, м				Метод определения координат	Формулы, примененные для расчета средней квадратической погрешности определения координат характерных точек границ (Mt), с подставленными в такие формулы значениями и итоговые (вычисленные) значения Mt, м	Описание закрепления точки
	содержатся в Едином государственном реестре недвижимости		определены в результате выполнения комплексных кадастровых работ				
	X	Y	X	Y			
1	2	3	4	5	6	7	8
1/н2982У	626 857,59	1 429 297,27	626 857,43	1 429 296,44	Фотограмметрический метод	√(0,07^2 + 0,07^2) = 0,10	—
11/н2983У	626 844,39	1 429 317,10	626 843,81	1 429 316,28			
10/н2984У	626 845,92	1 429 324,43	626 845,51	1 429 323,85			
9/н2985У	626 845,30	1 429 331,95	626 844,89	1 429 331,37			
8/н2986У	626 844,01	1 429 337,99	626 843,60	1 429 337,41			
7/н2987У	626 826,16	1 429 397,75	626 825,83	1 429 397,34			
6	626 820,75	1 429 404,20	626 820,75	1 429 404,20			
5	626 807,21	1 429 391,91	626 807,21	1 429 391,91			
4	626 789,71	1 429 359,41	626 789,71	1 429 359,41			
3	626 793,49	1 429 353,94	626 793,49	1 429 353,94			Закрепление отсутствует
н2992У	—	—	626 795,89	1 429 350,54			—
н2991У	—	—	626 797,02	1 429 351,84			
н2990У	—	—	626 801,31	1 429 348,09			
н2989У	—	—	626 799,33	1 429 345,65			
2	626 839,08	1 429 288,03	—	—		0,10	Закрепление отсутствует
н3108У	—	—	626 843,04	1 429 283,66		√(0,07^2 + 0,07^2) = 0,10	—

1	2	3	4	5	6	7	8
1/н2982 У	626 857,59	1 429 297,27	626 857,43	1 429 296,44	Фотограмметрический метод	√(0,07^2 + 0,07^2) = 0,10	—

2. Сведения о частях границ уточняемого земельного участка с кадастровым номером 51:01:0201003:462 :

Обозначение части границ		Горизонтальное проложение (S), м	Описание прохождения части границ	Сведения о согласовании местоположения границ (согласовано/спорное)
от т.	до т.			
1	2	3	4	5
н2982У	н2983У	24,07	—	согласовано
н2983У	н2984У	7,76		
н2984У	н2985У	7,55		
н2985У	н2986У	6,18		
н2986У	н2987У	62,51		
н2987У	6	8,54		
6	5	18,29		
5	4	36,91		
4	3	6,65		
3	н2992У	4,16		
н2992У	н2991У	1,72		
н2991У	н2990У	5,70		
н2990У	н2989У	3,14		
н2989У	н3108У	75,85		
н3108У	н2982У	19,25		

3. Сведения о характеристиках уточняемого земельного участка с кадастровым номером 51:01:0201003:462 :

№ п/п	Наименование характеристики	Значение характеристики
1	2	3
1.	Адрес земельного участка	—
1.1.	Сведения о местоположении земельного участка (при отсутствии адреса) в структурированном в соответствии с федеральной информационной адресной системой виде	Российская Федерация, Мурманская область, Кольский р-н, Мурмаши пгт
1.2.	Дополнительные сведения о местоположении земельного участка	—
2.	Площадь земельного участка ± величина погрешности определения (вычисления) площади (Р ± ΔР), м²	3 458 ± 21,00

1	2	3
3.	Формула, примененная для вычисления предельной погрешности определения площади земельного участка, с подставленными значениями и итоговые (вычисленные) значения	3,5*0,10*√(3 458) = 21
4.	Площадь земельного участка согласно сведениям Единого государственного реестра недвижимости (Ркад), м²	3 500,00
5.	Оценка расхождения Р и Ркад (Р - Ркад), м²	42
6.	Предельный минимальный и максимальный размеры земельного участка (Рмин и Рмакс), м²	— —
7.	Кадастровый или иной государственный учетный номер (инвентарный) здания, сооружения, объекта незавершенного строительства, расположенного на земельном участке	—
8.	Вид (виды) разрешенного использования	зеленые насаждения специального назначения
8.1.	Дополнительные сведения об использовании земельного участка	—
9.	Сведения о земельных участках (землях общего пользования, территории общего пользования), посредством которых обеспечивается доступ	Земли общего пользования
10.	Иные сведения	—

4. Пояснения к сведениям об уточняемом земельном участке с кадастровым номером 51:01:0201003:462 :

1.	—

1. Сведения о характерных точках границ уточняемого земельного участка с кадастровым номером 51:01:0201003:463 :

Система координат — Зона № —

Обозначение характерных точек границ	Координаты, м				Метод определения координат	Формулы, примененные для расчета средней квадратической погрешности определения координат характерных точек границ (Mt), с подставленными в такие формулы значениями и итоговые (вычисленные) значения Mt, м	Описание закрепления точки
	содержатся в Едином государственном реестре недвижимости		определены в результате выполнения комплексных кадастровых работ				
	X	Y	X	Y			
1	2	3	4	5	6	7	8
1/н3072 У	626 931,88	1 429 279,48	626 930,72	1 429 278,84	Фотограмметрический метод	√(0,07^2 + 0,07^2) = 0,10	—
н3114У	—	—	626 928,06	1 429 283,11			

1	2	3	4	5	6	7	8
8	626 915,03	1 429 307,61	—	—	Фотограмметрический метод	0,10	—
7/н3075 У	626 909,23	1 429 315,85	626 908,07	1 429 315,21		√(0,07^2 + 0,07^2) = 0,10	
н3112У	—	—	626 904,74	1 429 320,56			
6	626 906,31	1 429 320,56	—	—		0,10	
5	626 864,52	1 429 289,47	626 864,52	1 429 289,47		√(0,07^2 + 0,07^2) = 0,10	
н3111У	—	—	626 848,53	1 429 273,92			
4	626 844,57	1 429 278,29	—	—		0,10	Закрепление отсутствует
3	626 862,44	1 429 258,80	626 862,44	1 429 258,80		√(0,07^2 + 0,07^2) = 0,10	
2	626 873,54	1 429 246,13	626 873,54	1 429 246,13			—
1/н3072 У	626 931,88	1 429 279,48	626 930,72	1 429 278,84			

2. Сведения о частях границ уточняемого земельного участка с кадастровым номером 51:01:0201003:463 :

Обозначение части границ		Горизонтальное проложение (S), м	Описание прохождения части границ	Сведения о согласовании местоположения границ (согласовано/спорное)
от т.	до т.			
1	2	3	4	5
н3072У	н3114У	5,03	—	согласовано
н3114У	н3075У	37,82		
н3075У	н3112У	6,30		
н3112У	5	50,84		
5	н3111У	22,30		
н3111У	3	20,55		
3	2	16,84		
2	н3072У	65,87		

3. Сведения о характеристиках уточняемого земельного участка с кадастровым номером 51:01:0201003:463 :

№ п/п	Наименование характеристики	Значение характеристики
1	2	3
1.	Адрес земельного участка	—
1.1.	Сведения о местоположении земельного участка (при отсутствии адреса) в структурированном в соответствии с федеральной информационной адресной системой виде	Российская Федерация, Мурманская область, Кольский р-н, Мурмаши пгт
1.2.	Дополнительные сведения о местоположении земельного участка	—

1	2	3
2.	Площадь земельного участка ± величина погрешности определения (вычисления) площади (Р ± ΔР), м²	3 042 ± 19,00
3.	Формула, примененная для вычисления предельной погрешности определения площади земельного участка, с подставленными значениями и итоговые (вычисленные) значения	3,5*0,10*√(3 042) = 19
4.	Площадь земельного участка согласно сведениям Единого государственного реестра недвижимости (Ркад), м²	3 165,00
5.	Оценка расхождения Р и Ркад (Р - Ркад), м²	123
6.	Предельный минимальный и максимальный размеры земельного участка (Рмин и Рмакс), м²	— —
7.	Кадастровый или иной государственный учетный номер (инвентарный) здания, сооружения, объекта незавершенного строительства, расположенного на земельном участке	51:01:0000000:12168
8.	Вид (виды) разрешенного использования	зеленые насаждения специального назначения
8.1.	Дополнительные сведения об использовании земельного участка	—
9.	Сведения о земельных участках (землях общего пользования, территории общего пользования), посредством которых обеспечивается доступ	Земли общего пользования
10.	Иные сведения	—

4. Пояснения к сведениям об уточняемом земельном участке с кадастровым номером 51:01:0201003:463 :

1.	—

1. Сведения о характерных точках границ уточняемого земельного участка с кадастровым номером 51:01:0201003:468 :

Система координат — Зона № —

Обозначение характерных точек границ	Координаты, м				Метод определения координат	Формулы, примененные для расчета средней квадратической погрешности определения координат характерных точек границ (Mt), с подставленными в такие формулы значениями и итоговые (вычисленные) значения Mt, м	Описание закрепления точки
	содержатся в Едином государственном реестре недвижимости		определены в результате выполнения комплексных кадастровых работ				
	X	Y	X	Y			
1	2	3	4	5	6	7	8
1	627 071,44	1 429 703,54	627 071,44	1 429 703,54	Фотограмметрический метод	√(0,07^2 + 0,07^2) = 0,10	—

1	2	3	4	5	6	7	8
2	627 056,14	1 429 725,05	627 056,14	1 429 725,05	Фотограмметрический метод	√(0,07^2 + 0,07^2) = 0,10	—
3	627 016,16	1 429 741,48	627 016,16	1 429 741,48			
4	627 010,30	1 429 749,31	627 010,30	1 429 749,31			
5	627 005,72	1 429 765,49	627 005,72	1 429 765,49			
6	627 004,61	1 429 781,89	627 004,61	1 429 781,89			
7	627 018,10	1 429 797,11	627 018,10	1 429 797,11			
8	627 015,46	1 429 801,01	627 015,46	1 429 801,01			
9	627 006,50	1 429 793,04	627 006,50	1 429 793,04			
10	626 991,50	1 429 786,19	626 991,50	1 429 786,19			
11	626 980,04	1 429 773,49	626 980,04	1 429 773,49			
12	626 973,39	1 429 771,66	626 973,39	1 429 771,66			
13	626 961,95	1 429 773,31	626 961,95	1 429 773,31			
14	626 953,67	1 429 778,38	626 953,67	1 429 778,38			
15	626 945,02	1 429 792,59	626 945,02	1 429 792,59			
16/н2993У	626 931,96	1 429 806,24	626 932,36	1 429 801,88			
17/н2994У	626 926,82	1 429 801,54	626 930,52	1 429 799,38			
18	626 932,72	1 429 787,18	626 932,72	1 429 787,18	—	0,10	
19	626 942,20	1 429 750,74	626 942,20	1 429 750,74	Фотограмметрический метод	√(0,07^2 + 0,07^2) = 0,10	
20	626 948,61	1 429 742,78	626 948,61	1 429 742,78			
21	626 929,74	1 429 677,09	626 929,74	1 429 677,09			
22	626 915,40	1 429 649,86	626 915,40	1 429 649,86			
23/н2995У	626 905,15	1 429 636,06	626 905,66	1 429 631,38			
24	626 886,23	1 429 611,92	626 886,23	1 429 611,92			
25	626 875,51	1 429 610,86	626 875,51	1 429 610,86			
26	626 867,83	1 429 598,97	626 867,83	1 429 598,97			
27	626 872,83	1 429 580,81	626 872,83	1 429 580,81			
28	626 883,45	1 429 558,45	626 883,45	1 429 558,45			
29	626 882,98	1 429 547,38	626 882,98	1 429 547,38			
30	626 879,67	1 429 532,06	626 879,67	1 429 532,06			
31/н2996У	626 874,39	1 429 521,75	626 872,85	1 429 517,70			

1	2	3	4	5	6	7	8
32	626 871,31	1 429 513,64	626 871,31	1 429 513,64	Фотограмметрический метод	√(0,07^2 + 0,07^2) = 0,10	—
33	626 870,46	1 429 504,51	626 870,46	1 429 504,51			
34	626 870,24	1 429 495,28	626 870,24	1 429 495,28			
35/н2997У	626 872,76	1 429 493,49	626 871,31	1 429 489,58			
36/н2998У	626 873,61	1 429 488,13	626 870,24	1 429 483,54			
37/н2999У	626 873,50	1 429 483,40	626 865,20	1 429 479,28			
38/н3000У	626 871,62	1 429 480,75	626 859,41	1 429 474,38			
39/н3001У	626 852,90	1 429 467,09	626 853,51	1 429 469,40			
40/н3002У	626 849,84	1 429 462,76	626 848,64	1 429 457,81			
41/н3003У	626 847,45	1 429 452,86	626 845,09	1 429 446,59			
42/н3004У	626 844,98	1 429 443,65	626 841,53	1 429 437,78			
43/н3005У	626 841,66	1 429 439,15	626 833,60	1 429 430,05			
44/н3006У	626 828,35	1 429 424,91	626 821,32	1 429 418,56			
45/н3007У	626 808,54	1 429 404,85	626 808,74	1 429 405,19			
46/н3008У	626 804,09	1 429 401,58	626 804,39	1 429 400,34			
47/н3009У	626 802,73	1 429 399,87	626 802,70	1 429 397,47			
48/н3010У	626 799,61	1 429 390,20	626 800,52	1 429 386,27			
49/н3011У	626 796,85	1 429 382,55	626 796,16	1 429 379,24			
50/н3012У	626 795,04	1 429 379,14	626 784,97	1 429 365,97			

1	2	3	4	5	6	7	8
51	626 789,43	1 429 371,79	—	—	Фотограмметрический метод	0,10	—
52	626 784,31	1 429 366,26	—	—			
53	626 779,47	1 429 361,77	—	—			
54/н3013У	626 776,52	1 429 359,93	626 776,65	1 429 358,74		√(0,07^2 + 0,07^2) = 0,10	
55/н3014У	626 773,42	1 429 358,94	626 765,95	1 429 356,66			
56/н3015У	626 756,30	1 429 356,64	626 759,32	1 429 355,37			
57/н3016У	626 742,07	1 429 356,68	626 748,92	1 429 353,98			
58/н3017У	626 737,07	1 429 357,31	626 737,43	1 429 352,99			
н3018У	—	—	626 726,54	1 429 355,96			
н3019У	—	—	626 720,69	1 429 359,33			
59/н3020У	626 713,43	1 429 360,37	626 713,36	1 429 360,92			
60/н3021У	626 709,69	1 429 359,36	626 706,92	1 429 359,33			
61/н3022У	626 706,04	1 429 355,99	626 703,95	1 429 354,28			
62/н3023У	626 702,92	1 429 350,89	626 702,86	1 429 347,45			
63/н3024У	626 701,72	1 429 345,52	626 704,05	1 429 339,92			
64/н3025У	626 703,30	1 429 335,86	626 706,43	1 429 330,91			
65/н3026У	626 707,57	1 429 321,99	626 707,42	1 429 324,37			
н3027У	—	—	626 713,36	1 429 305,65			
66	626 724,31	1 429 274,15	626 724,31	1 429 274,15			
67	626 727,78	1 429 262,52	626 727,78	1 429 262,52			
68	626 737,37	1 429 225,58	626 737,37	1 429 225,58			
н3028У	—	—	626 741,19	1 429 215,22			

1	2	3	4	5	6	7	8
69/н3029У	626 737,75	1 429 200,44	626 741,19	1 429 205,41	Фотограмметрический метод	√(0,07^2 + 0,07^2) = 0,10	—
70/н3030У	626 738,91	1 429 196,83	626 741,19	1 429 201,02			
71/н3031У	626 741,96	1 429 192,15	626 737,37	1 429 197,59			
н3032У	—	—	626 747,50	1 429 182,40			
72/н3033У	626 760,81	1 429 172,14	626 756,74	1 429 171,70			
73/н3034У	626 772,87	1 429 161,79	626 762,64	1 429 168,01			
74/н3035У	626 778,24	1 429 160,41	626 773,38	1 429 168,01			
75/н3036У	626 783,66	1 429 160,58	626 782,23	1 429 164,70			
76/н3037У	626 801,80	1 429 171,51	626 789,76	1 429 168,01			
н3038У	—	—	626 802,70	1 429 173,68			
77/н3039У	626 814,06	1 429 180,35	626 821,32	1 429 187,29			
78/н3040У	626 838,98	1 429 196,69	626 837,57	1 429 199,16			
79	626 850,32	1 429 212,20	626 850,32	1 429 212,20			
80	626 860,15	1 429 221,86	626 860,15	1 429 221,86			
81	626 873,61	1 429 232,78	626 873,61	1 429 232,78			
82	626 909,75	1 429 257,89	626 909,75	1 429 257,89			
83	626 920,58	1 429 267,88	626 920,58	1 429 267,88			
84	626 946,70	1 429 282,15	626 946,70	1 429 282,15			
85	626 967,65	1 429 293,18	626 967,65	1 429 293,18			
86	626 988,43	1 429 295,48	626 988,43	1 429 295,48			
87	627 032,17	1 429 313,61	627 032,17	1 429 313,61			
88	627 058,44	1 429 321,36	627 058,44	1 429 321,36			
89	627 066,14	1 429 319,67	627 066,14	1 429 319,67			
90	627 072,40	1 429 324,55	627 072,40	1 429 324,55			

1	2	3	4	5	6	7	8
91/н3041У	627 076,27	1 429 331,19	627 074,34	1 429 332,03	Фотограмметрический метод	√(0,07^2 + 0,07^2) = 0,10	—
92	627 072,40	1 429 338,70	627 072,40	1 429 338,70			
93	627 087,91	1 429 365,64	627 087,91	1 429 365,64			
94	627 077,80	1 429 379,91	627 077,80	1 429 379,91			
95	627 033,53	1 429 345,74	627 033,53	1 429 345,74			
96	627 000,19	1 429 336,07	—	—		0,10	
н3116У	—	—	626 997,92	1 429 334,61		√(0,07^2 + 0,07^2) = 0,10	
97	626 967,14	1 429 305,24	—	—		0,10	
н3115У	—	—	626 966,89	1 429 304,80		√(0,07^2 + 0,07^2) = 0,10	
н3114У	—	—	626 928,06	1 429 283,11			
1/н3072У	626 931,88	1 429 279,48	626 930,72	1 429 278,84			
99	626 873,54	1 429 246,14	626 873,54	1 429 246,14			
3	626 862,44	1 429 258,80	626 862,44	1 429 258,80			Закрепление отсутствует
101	626 774,31	1 429 181,83	626 774,31	1 429 181,83			
102	626 724,56	1 429 298,89	626 724,56	1 429 298,89			
3	626 793,49	1 429 353,94	626 793,49	1 429 353,94			
4	626 789,71	1 429 359,41	626 789,71	1 429 359,41			—
5	626 807,21	1 429 391,91	626 807,21	1 429 391,91			
6	626 820,75	1 429 404,20	626 820,75	1 429 404,20			
7/н2987У	626 826,16	1 429 397,75	626 825,83	1 429 397,34			
108	626 828,13	1 429 402,25	626 828,13	1 429 402,25			
109	626 850,28	1 429 431,27	626 850,28	1 429 431,27			
110	626 864,56	1 429 451,55	626 864,56	1 429 451,55			
111/н3042У	626 887,78	1 429 475,26	626 887,52	1 429 474,47			
112	626 896,94	1 429 467,26	—	—		0,10	
113	626 901,16	1 429 472,39	626 901,16	1 429 472,39		√(0,07^2 + 0,07^2) = 0,10	
114	626 901,81	1 429 475,01	626 901,81	1 429 475,01			
115	626 911,51	1 429 491,86	626 911,51	1 429 491,86			
116	626 917,96	1 429 507,69	626 917,96	1 429 507,69			
8	626 906,28	1 429 511,49	626 906,28	1 429 511,49			

1	2	3	4	5	6	7	8
7	626 897,48	1 429 514,42	626 897,48	1 429 514,42	Фотограмметрический метод	√(0,07^2 + 0,07^2) = 0,10	—
6	626 898,47	1 429 517,38	626 898,47	1 429 517,38			
5/н3076У	626 910,99	1 429 543,75	626 910,95	1 429 543,78			
4	626 921,37	1 429 558,56	626 921,37	1 429 558,56			
3	626 954,16	1 429 606,31	626 954,16	1 429 606,31			
2	626 978,66	1 429 640,88	626 978,66	1 429 640,88			
1	626 990,01	1 429 629,15	626 990,01	1 429 629,15			
125	626 995,23	1 429 629,94	626 995,23	1 429 629,94			
126	627 004,35	1 429 631,15	627 004,35	1 429 631,15			
127	626 997,04	1 429 683,67	626 997,04	1 429 683,67			
128	627 037,75	1 429 688,57	627 037,75	1 429 688,57			
1	627 071,44	1 429 703,54	627 071,44	1 429 703,54			

2. Сведения о частях границ уточняемого земельного участка с кадастровым номером 51:01:0201003:468 :

Обозначение части границ		Горизонтальное проложение (S), м	Описание прохождения части границ	Сведения о согласовании местоположения границ (согласовано/спорное)
от т.	до т.			
1	2	3	4	5
1	2	26,40	—	согласовано
2	3	43,22		
3	4	9,78		
4	5	16,82		
5	6	16,44		
6	7	20,34		
7	8	4,71		
8	9	11,99		
9	10	16,49		
10	11	17,11		
11	12	6,90		
12	13	11,56		
13	14	9,71		
14	15	16,64		
15	н2993У	15,70		
н2993У	н2994У	3,10		
н2994У	18	12,40		

1	2	3	4	5
18	19	37,65	—	согласовано
19	20	10,22		
20	21	68,35		
21	22	30,78		
22	н2995У	20,89		
н2995У	24	27,50		
24	25	10,77		
25	26	14,15		
26	27	18,84		
27	28	24,75		
28	29	11,08		
29	30	15,67		
30	н2996У	15,90		
н2996У	32	4,34		
32	33	9,17		
33	34	9,23		
34	н2997У	5,80		
н2997У	н2998У	6,13		
н2998У	н2999У	6,60		
н2999У	н3000У	7,59		
н3000У	н3001У	7,72		
н3001У	н3002У	12,57		
н3002У	н3003У	11,77		
н3003У	н3004У	9,50		
н3004У	н3005У	11,07		
н3005У	н3006У	16,82		
н3006У	н3007У	18,36		
н3007У	н3008У	6,51		
н3008У	н3009У	3,33		
н3009У	н3010У	11,41		
н3010У	н3011У	8,27		
н3011У	н3012У	17,36		
н3012У	н3013У	11,02		
н3013У	н3014У	10,90		

1	2	3	4	5
н3014У	н3015У	6,75	—	согласовано
н3015У	н3016У	10,49		
н3016У	н3017У	11,53		
н3017У	н3018У	11,29		
н3018У	н3019У	6,75		
н3019У	н3020У	7,50		
н3020У	н3021У	6,63		
н3021У	н3022У	5,86		
н3022У	н3023У	6,92		
н3023У	н3024У	7,62		
н3024У	н3025У	9,32		
н3025У	н3026У	6,61		
н3026У	н3027У	19,64		
н3027У	66	33,35		
66	67	12,14		
67	68	38,16		
68	н3028У	11,04		
н3028У	н3029У	9,81		
н3029У	н3030У	4,39		
н3030У	н3031У	5,13		
н3031У	н3032У	18,26		
н3032У	н3033У	14,14		
н3033У	н3034У	6,96		
н3034У	н3035У	10,74		
н3035У	н3036У	9,45		
н3036У	н3037У	8,23		
н3037У	н3038У	14,13		
н3038У	н3039У	23,06		
н3039У	н3040У	20,12		
н3040У	79	18,24		
79	80	13,78		
80	81	17,33		
81	82	44,01		
82	83	14,73		

1	2	3	4	5
83	84	29,76	—	согласовано
84	85	23,68		
85	86	20,91		
86	87	47,35		
87	88	27,39		
88	89	7,88		
89	90	7,94		
90	н3041У	7,73		
н3041У	92	6,95		
92	93	31,09		
93	94	17,49		
94	95	55,92		
95	н3116У	37,31		
н3116У	н3115У	43,03		
н3115У	н3114У	44,48		
н3114У	н3072У	5,03		
н3072У	99	65,87		
99	3	16,84		
3	101	117,01		
101	102	127,19		
102	3	88,21		
3	4	6,65		
4	5	36,91		
5	6	18,29		
6	н2987У	8,54		
н2987У	108	5,42		
108	109	36,51		
109	110	24,80		
110	н3042У	32,44		
н3042У	113	13,80		
113	114	2,70		
114	115	19,44		
115	116	17,09		
116	8	12,28		

1	2	3	4	5
8	7	9,27	—	согласовано
7	6	3,12		
6	н3076У	29,20		
н3076У	4	18,08		
4	3	57,92		
3	2	42,37		
2	1	16,32		
1	125	5,28		
125	126	9,20		
126	127	53,03		
127	128	41,00		
128	1	36,87		

3. Сведения о характеристиках уточняемого земельного участка с кадастровым номером 51:01:0201003:468 :

№ п/п	Наименование характеристики	Значение характеристики
1	2	3
1.	Адрес земельного участка	—
1.1.	Сведения о местоположении земельного участка (при отсутствии адреса) в структурированном в соответствии с федеральной информационной адресной системой виде	Российская Федерация, Мурманская область, Кольский р-н, Мурмаши пгт, Причальная ул
1.2.	Дополнительные сведения о местоположении земельного участка	—
2.	Площадь земельного участка ± величина погрешности определения (вычисления) площади (Р ± ΔР), м²	36 328 ± 67,00
3.	Формула, примененная для вычисления предельной погрешности определения площади земельного участка, с подставленными значениями и итоговые (вычисленные) значения	3,5*0,10*√(36 328) = 67
4.	Площадь земельного участка согласно сведениям Единого государственного реестра недвижимости (Ркад), м²	36 760,00
5.	Оценка расхождения Р и Ркад (Р - Ркад), м²	432
6.	Предельный минимальный и максимальный размеры земельного участка (Рмин и Рмакс), м²	— —
7.	Кадастровый или иной государственный учетный номер (инвентарный) здания, сооружения, объекта незавершенного строительства, расположенного на земельном участке	—

1	2	3
8.	Вид (виды) разрешенного использования	Для размещения объектов рыбной инфраструктуры
8.1.	Дополнительные сведения об использовании земельного участка	—
9.	Сведения о земельных участках (землях общего пользования, территории общего пользования), посредством которых обеспечивается доступ	Земли общего пользования
10.	Иные сведения	—

4. Пояснения к сведениям об уточняемом земельном участке с кадастровым номером 51:01:0201003:468 :

1.	—

1. Сведения о характерных точках границ уточняемого земельного участка с кадастровым номером 51:01:0201003:5 :

Система координат — Зона № —

Обозначение характерных точек границ	Координаты, м				Метод определения координат	Формулы, примененные для расчета средней квадратической погрешности определения координат характерных точек границ (Mt), с подставленными в такие формулы значениями и итоговые (вычисленные) значения Mt, м	Описание закрепления точки
	содержатся в Едином государственном реестре недвижимости		определены в результате выполнения комплексных кадастровых работ				
	X	Y	X	Y			
1	2	3	4	5	6	7	8
3	626 862,44	1 429 258,80	626 862,44	1 429 258,80	Фотограмметрический метод	√(0,07^2 + 0,07^2) = 0,10	Закрепление отсутствует
н3111У	—	—	626 848,53	1 429 273,92			—
н3110У	—	—	626 847,43	1 429 273,38			
4	626 844,57	1 429 278,29	—	—		0,10	Закрепление отсутствует
2	626 843,47	1 429 277,75	—	—			
н3109У	—	—	626 842,43	1 429 283,26		√(0,07^2 + 0,07^2) = 0,10	—
н3108У	—	—	626 843,04	1 429 283,66			
3	626 838,47	1 429 287,64	—	—		0,10	Закрепление отсутствует
2	626 839,08	1 429 288,03	—	—			
3	626 793,49	1 429 353,94	626 793,49	1 429 353,94		√(0,07^2 + 0,07^2) = 0,10	
102	626 724,56	1 429 298,89	626 724,56	1 429 298,89			
101	626 774,31	1 429 181,83	626 774,31	1 429 181,83			
3	626 862,44	1 429 258,80	626 862,44	1 429 258,80			

2. Сведения о частях границ уточняемого земельного участка с кадастровым номером 51:01:0201003:5 :

Обозначение части границ		Горизонтальное проложение (S), м	Описание прохождения части границ	Сведения о согласовании местоположения границ (согласовано/спорное)
от т.	до т.			
1	2	3	4	5
3	н3111У	20,55	—	согласовано
н3111У	н3110У	1,23		
н3110У	н3109У	11,07		
н3109У	н3108У	0,73		
н3108У	3	85,99		
3	102	88,21		
102	101	127,19		
101	3	117,01		

3. Сведения о характеристиках уточняемого земельного участка с кадастровым номером 51:01:0201003:5 :

№ п/п	Наименование характеристики	Значение характеристики
1	2	3
1.	Адрес земельного участка	—
1.1.	Сведения о местоположении земельного участка (при отсутствии адреса) в структурированном в соответствии с федеральной информационной адресной системой виде	Российская Федерация, Мурманская область, Кольский р-н, Мурмаши пгт, Причальная ул
1.2.	Дополнительные сведения о местоположении земельного участка	—
2.	Площадь земельного участка ± величина погрешности определения (вычисления) площади (Р ± ΔР), м²	12 147 ± 39,00
3.	Формула, примененная для вычисления предельной погрешности определения площади земельного участка, с подставленными значениями и итоговые (вычисленные) значения	3,5*0,10*√(12 147) = 39
4.	Площадь земельного участка согласно сведениям Единого государственного реестра недвижимости (Ркад), м²	12 102,00
5.	Оценка расхождения Р и Ркад (Р - Ркад), м²	45
6.	Предельный минимальный и максимальный размеры земельного участка (Рмин и Рмакс), м²	— —
7.	Кадастровый или иной государственный учетный номер (инвентарный) здания, сооружения, объекта незавершенного строительства, расположенного на земельном участке	—

1	2	3
8.	Вид (виды) разрешенного использования	Для размещения объектов рыбной инфраструктуры
8.1.	Дополнительные сведения об использовании земельного участка	—
9.	Сведения о земельных участках (землях общего пользования, территории общего пользования), посредством которых обеспечивается доступ	Земли общего пользования
10.	Иные сведения	—

4. Пояснения к сведениям об уточняемом земельном участке с кадастровым номером 51:01:0201003:5 :

1.	—

1. Сведения о характерных точках границ уточняемого земельного участка с кадастровым номером 51:01:0201003:606 :

Система координат — Зона № —

Обозначение характерных точек границ	Координаты, м				Метод определения координат	Формулы, примененные для расчета средней квадратической погрешности определения координат характерных точек границ (Mt), с подставленными в такие формулы значениями и итоговые (вычисленные) значения Mt, м	Описание закрепления точки
	содержатся в Едином государственном реестре недвижимости		определены в результате выполнения комплексных кадастровых работ				
	X	Y	X	Y			
1	2	3	4	5	6	7	8
1	627 428,46	1 429 822,65	627 428,46	1 429 822,65	Фотограмметрический метод	√(0,07^2 + 0,07^2) = 0,10	Закрепление отсутствует
2	627 426,26	1 429 832,38	627 426,26	1 429 832,38			
3	627 429,91	1 429 834,17	627 429,91	1 429 834,17			
4	627 429,85	1 429 835,74	627 429,85	1 429 835,74			
5	627 424,52	1 429 840,96	627 424,52	1 429 840,96			
6	627 417,86	1 429 832,05	627 417,86	1 429 832,05			
7	627 414,92	1 429 834,33	627 414,92	1 429 834,33			
8	627 413,85	1 429 835,40	627 413,85	1 429 835,40			
9	627 413,14	1 429 834,48	627 413,14	1 429 834,48			
10	627 412,63	1 429 832,79	627 412,63	1 429 832,79			
11	627 392,39	1 429 816,08	627 392,39	1 429 816,08			
12	627 389,77	1 429 815,10	627 389,77	1 429 815,10			
н3069У	—	—	627 391,99	1 429 809,25			—
н3070У	—	—	627 393,37	1 429 809,25			

1	2	3	4	5	6	7	8
н3071У	—	—	627 395,06	1 429 804,71	Фотограмметрический метод	√(0,07^2 + 0,07^2) = 0,10	—
13	627 398,25	1 429 801,59	627 398,25	1 429 801,59			Закрепление отсутствует
1	627 428,46	1 429 822,65	627 428,46	1 429 822,65			

2. Сведения о частях границ уточняемого земельного участка с кадастровым номером 51:01:0201003:606 :

Обозначение части границ		Горизонтальное проложение (S), м	Описание прохождения части границ	Сведения о согласовании местоположения границ (согласовано/спорное)
от т.	до т.			
1	2	3	4	5
1	2	9,98	—	согласовано
2	3	4,07		
3	4	1,57		
4	5	7,46		
5	6	11,12		
6	7	3,72		
7	8	1,51		
8	9	1,16		
9	10	1,77		
10	11	26,25		
11	12	2,80		
12	н3069У	6,26		
н3069У	н3070У	1,38		
н3070У	н3071У	4,84		
н3071У	13	4,46		
13	1	36,83		

3. Сведения о характеристиках уточняемого земельного участка с кадастровым номером 51:01:0201003:606 :

№ п/п	Наименование характеристики	Значение характеристики
1	2	3
1.	Адрес земельного участка	—
1.1.	Сведения о местоположении земельного участка (при отсутствии адреса) в структурированном в соответствии с федеральной информационной адресной системой виде	Российская Федерация, Мурманская область, Мурмаши г.п., Мурмаши пгт
1.2.	Дополнительные сведения о местоположении земельного участка	—
2.	Площадь земельного участка ± величина погрешности определения (вычисления) площади (Р ± ΔР), м²	673 ± 9,00

1	2	3
3.	Формула, примененная для вычисления предельной погрешности определения площади земельного участка, с подставленными значениями и итоговые (вычисленные) значения	3,5*0,10*√(673) = 9
4.	Площадь земельного участка согласно сведениям Единого государственного реестра недвижимости (Ркад), м²	664,00
5.	Оценка расхождения Р и Ркад (Р - Ркад), м²	9
6.	Предельный минимальный и максимальный размеры земельного участка (Рмин и Рмакс), м²	— —
7.	Кадастровый или иной государственный учетный номер (инвентарный) здания, сооружения, объекта незавершенного строительства, расположенного на земельном участке	—
8.	Вид (виды) разрешенного использования	ведение садоводства
8.1.	Дополнительные сведения об использовании земельного участка	—
9.	Сведения о земельных участках (землях общего пользования, территории общего пользования), посредством которых обеспечивается доступ	Земли общего пользования
10.	Иные сведения	—

4. Пояснения к сведениям об уточняемом земельном участке с кадастровым номером 51:01:0201003:606 :

1.	—

1. Сведения о характерных точках границ уточняемого земельного участка с кадастровым номером 51:01:0201003:8 :

Система координат — Зона № —

Обозначение характерных точек границ	Координаты, м				Метод определения координат	Формулы, примененные для расчета средней квадратической погрешности определения координат характерных точек границ (Mt), с подставленными в такие формулы значениями и итоговые (вычисленные) значения Mt, м	Описание закрепления точки
	содержатся в Едином государственном реестре недвижимости		определены в результате выполнения комплексных кадастровых работ				
	X	Y	X	Y			
1	2	3	4	5	6	7	8
3	627 255,30	1 429 668,75	627 255,30	1 429 668,75	Фотограмметрический метод	√(0,07^2 + 0,07^2) = 0,10	—
129	627 246,91	1 429 678,96	627 246,91	1 429 678,96			
130	627 183,96	1 429 669,16	627 183,96	1 429 669,16			

1	2	3	4	5	6	7	8
131	627 180,48	1 429 668,74	627 180,48	1 429 668,74	Фотограмметрический метод	√(0,07^2 + 0,07^2) = 0,10	—
132	627 161,81	1 429 666,89	627 161,81	1 429 666,89			
133	627 121,98	1 429 660,32	627 121,98	1 429 660,32			
134	627 048,11	1 429 598,25	627 048,11	1 429 598,25			
н2979У	—	—	627 053,29	1 429 591,65			
н2980У	—	—	627 061,61	1 429 581,76			
135	627 069,22	1 429 571,98	627 069,22	1 429 571,98			
136	627 097,82	1 429 595,65	627 097,82	1 429 595,65			
137	627 108,08	1 429 584,26	627 108,08	1 429 584,26			
138	627 137,41	1 429 607,79	627 137,41	1 429 607,79			
139	627 157,31	1 429 584,87	627 157,31	1 429 584,87			
3	627 255,30	1 429 668,75	627 255,30	1 429 668,75			

2. Сведения о частях границ уточняемого земельного участка с кадастровым номером 51:01:0201003:8 :

Обозначение части границ		Горизонтальное проложение (S), м	Описание прохождения части границ	Сведения о согласовании местоположения границ (согласовано/спорное)
от т.	до т.			
1	2	3	4	5
3	129	13,21	—	согласовано
129	130	63,71		
130	131	3,51		
131	132	18,76		
132	133	40,37		
133	134	96,49		
134	н2979У	8,39		
н2979У	н2980У	12,92		
н2980У	135	12,39		
135	136	37,12		
136	137	15,33		
137	138	37,60		
138	139	30,35		
139	3	128,99		

3. Сведения о характеристиках уточняемого земельного участка с кадастровым номером 51:01:0201003:8 :

№ п/п	Наименование характеристики	Значение характеристики
1	2	3

1	2	3
1.	Адрес земельного участка	—
1.1.	Сведения о местоположении земельного участка (при отсутствии адреса) в структурированном в соответствии с федеральной информационной адресной системой виде	Российская Федерация, Мурманская область, Кольский р-н, Мурмаши пгт, Молодежная ул, д 1, 2
1.2.	Дополнительные сведения о местоположении земельного участка	—
2.	Площадь земельного участка ± величина погрешности определения (вычисления) площади (Р ± ΔР), м²	9 926 ± 35,00
3.	Формула, примененная для вычисления предельной погрешности определения площади земельного участка, с подставленными значениями и итоговые (вычисленные) значения	3,5*0,10*√(9 926) = 35
4.	Площадь земельного участка согласно сведениям Единого государственного реестра недвижимости (Ркад), м²	9 927,00
5.	Оценка расхождения Р и Ркад (Р - Ркад), м²	1
6.	Предельный минимальный и максимальный размеры земельного участка (Рмин и Рмакс), м²	— —
7.	Кадастровый или иной государственный учетный номер (инвентарный) здания, сооружения, объекта незавершенного строительства, расположенного на земельном участке	51:01:0201003:23; 51:01:0201003:230; 51:01:0201003:441; 51:01:0000000:11776; 51:01:0000000:12126
8.	Вид (виды) разрешенного использования	под жилые дома
8.1.	Дополнительные сведения об использовании земельного участка	—
9.	Сведения о земельных участках (землях общего пользования, территории общего пользования), посредством которых обеспечивается доступ	Земли общего пользования
10.	Иные сведения	—
4. Пояснения к сведениям об уточняемом земельном участке с кадастровым номером		51:01:0201003:8 :
1.	—	

Описание местоположения здания, сооружения, объекта незавершенного строительства на земельном участке

1. Сведения о характерных точках контура объекта недвижимости с кадастровым номером 51:01:0000000:697 :

Система координат МСК-51, зона 1 Зона № 1

Обозначение характерных точек границ	Содержатся в Едином государственном реестре недвижимости			Определены в ходе выполнения комплексных кадастровых работ			Метод определения координат	Формулы, примененные для расчета средней квадратической погрешности определения координат характерных точек (Mt), м, с подставленными в такие формулы значениями и итоговые (вычисленные) значения Mt, м
	координаты, м		Радиус, м	координаты, м		Радиус, м		
	X	Y	R	X	Y	R		
1	2	3	4	5	6	7	8	9
н2216О	—	—	—	627 331,17	1 429 728,89	—	Фотограмметрический метод	√(0,07^2 + 0,07^2) = 0,10
н2217О	—	—	—	627 319,92	1 429 717,74	—		
н2218О	—	—	—	627 310,54	1 429 727,21	—		
н2219О	—	—	—	627 321,79	1 429 738,36	—		
н2216О	—	—	—	627 331,17	1 429 728,89	—		

2. Сведения о характеристиках объекта недвижимости с кадастровым номером 51:01:0000000:697 :

№ п/п	Наименование характеристики	Значение характеристики
1	2	3
1.	Вид объекта недвижимости	Здание
2.	Ранее присвоенный государственный учетный номер (инвентарный) здания, сооружения, объекта незавершенного строительства	—
3.	Кадастровый номер земельного участка (земельных участков), в границах которого (которых) расположены здание, сооружение, объект незавершенного строительства	—
4.	Уникальный учетный номер кадастрового квартала, в границах которого расположены здание, сооружение, объект незавершенного строительства	51:01:0201003

1	2	3
5.	Адрес здания, сооружения, объекта незавершенного строительства	—
5.1.	Сведения о местоположении здания, сооружения, объекта незавершенного строительства (при отсутствии адреса) в структурированном в соответствии с федеральной информационной адресной системой виде	184358, Российская Федерация, Мурманская область, Кольский р-н, Мурмаши пгт, Молодежная ул, д 16
5.2.	Дополнительные сведения о местоположении	—
6.	Иные сведения	—

3. Пояснения к сведениям об объекте недвижимости с кадастровым номером 51:01:0000000:697 :

1.	—

1. Сведения о характерных точках контура объекта недвижимости с кадастровым номером 51:01:0201003:23 :

Система координат МСК-51, зона 1 Зона № 1

Обозначение характерных точек границ	Содержатся в Едином государственном реестре недвижимости			Определены в ходе выполнения комплексных кадастровых работ			Метод определения координат	Формулы, примененные для расчета средней квадратической погрешности определения координат характерных точек (Mt), м, с подставленными в такие формулы значениями и итоговые (вычисленные) значения Mt, м
	координаты, м		Радиус, м	координаты, м		Радиус, м		
	X	Y	R	X	Y	R		
1	2	3	4	5	6	7	8	9
н2159О	—	—	—	627 145,37	1 429 605,07	—	Фотограмметрический метод	√(0,07^2 + 0,07^2) = 0,10
н2160О	—	—	—	627 221,04	1 429 669,58	—		
н2161О	—	—	—	627 229,99	1 429 659,08	—		
н2162О	—	—	—	627 154,32	1 429 594,57	—		
н2159О	—	—	—	627 145,37	1 429 605,07	—		

2. Сведения о характеристиках объекта недвижимости с кадастровым номером 51:01:0201003:23 :

№ п/п	Наименование характеристики	Значение характеристики
1	2	3
1.	Вид объекта недвижимости	Здание
2.	Ранее присвоенный государственный учетный номер (инвентарный) здания, сооружения, объекта незавершенного строительства	—

1	2	3
3.	Кадастровый номер земельного участка (земельных участков), в границах которого (которых) расположены здание, сооружение, объект незавершенного строительства	51:01:0201003:8
4.	Уникальный учетный номер кадастрового квартала, в границах которого расположены здание, сооружение, объект незавершенного строительства	51:01:0201003
5.	Адрес здания, сооружения, объекта незавершенного строительства	—
5.1.	Сведения о местоположении здания, сооружения, объекта незавершенного строительства (при отсутствии адреса) в структурированном в соответствии с федеральной информационной адресной системой виде	184358, Российская Федерация, Мурманская область, Кольский р-н, Мурмаши пгт, Молодежная ул, д 2
5.2.	Дополнительные сведения о местоположении	—
6.	Иные сведения	—

3. Пояснения к сведениям об объекте недвижимости с кадастровым номером 51:01:0201003:23 :

1.	—

1. Сведения о характерных точках контура объекта недвижимости с кадастровым номером 51:01:0201003:230 :

Система координат МСК-51, зона 1 Зона № 1

Обозначение характерных точек границ	Содержатся в Едином государственном реестре недвижимости			Определены в ходе выполнения комплексных кадастровых работ			Метод определения координат	Формулы, примененные для расчета средней квадратической погрешности определения координат характерных точек (Mt), м, с подставленными в такие формулы значениями и итоговые (вычисленные) значения Mt, м
	координаты, м		Радиус, м	координаты, м		Радиус, м		
	X	Y	R	X	Y	R		
1	2	3	4	5	6	7	8	9
н2155О	—	—	—	627 053,48	1 429 591,81	—	Фотограмметрический метод	√(0,07^2 + 0,07^2) = 0,10
н2156О	—	—	—	627 129,29	1 429 655,63	—		
н2157О	—	—	—	627 137,61	1 429 645,75	—		
н2158О	—	—	—	627 061,77	1 429 581,90	—		
н2155О	—	—	—	627 053,48	1 429 591,81	—		

2. Сведения о характеристиках объекта недвижимости с кадастровым номером 51:01:0201003:230 :

№ п/п	Наименование характеристики	Значение характеристики

1	2	3
1.	Вид объекта недвижимости	Здание
2.	Ранее присвоенный государственный учетный номер (инвентарный) здания, сооружения, объекта незавершенного строительства	—
3.	Кадастровый номер земельного участка (земельных участков), в границах которого (которых) расположены здание, сооружение, объект незавершенного строительства	51:01:0201003:8
4.	Уникальный учетный номер кадастрового квартала, в границах которого расположены здание, сооружение, объект незавершенного строительства	51:01:0201003
5.	Адрес здания, сооружения, объекта незавершенного строительства	—
5.1.	Сведения о местоположении здания, сооружения, объекта незавершенного строительства (при отсутствии адреса) в структурированном в соответствии с федеральной информационной адресной системой виде	184358, Российская Федерация, Мурманская область, Кольский р-н, Мурмаши пгт, Молодежная ул, д 1
5.2.	Дополнительные сведения о местоположении	—
6.	Иные сведения	—

3. Пояснения к сведениям об объекте недвижимости с кадастровым номером 51:01:0201003:230 :

1.	—

1. Сведения о характерных точках контура объекта недвижимости с кадастровым номером 51:01:0201003:24 :

Система координат МСК-51, зона 1 Зона № 1

Обозначение характерных точек границ	Содержатся в Едином государственном реестре недвижимости			Определены в ходе выполнения комплексных кадастровых работ			Метод определения координат	Формулы, примененные для расчета средней квадратической погрешности определения координат характерных точек (Mt), м, с подставленными в такие формулы значениями и итоговые (вычисленные) значения Mt, м
	координаты, м		Радиус, м	координаты, м		Радиус, м		
	X	Y	R	X	Y	R		
1	2	3	4	5	6	7	8	9
н2220О	—	—	—	627 380,37	1 429 780,80	—	Фотограмметрический метод	√(0,07^2 + 0,07^2) = 0,10
н2221О	—	—	—	627 282,57	1 429 763,23	—		
н2222О	—	—	—	627 280,84	1 429 776,02	—		
н2223О	—	—	—	627 377,97	1 429 793,78	—		

1	2	3	4	5	6	7	8	9
н2220О	—	—	—	627 380,37	1 429 780,80	—	Фотограмметрический метод	√(0,07^2 + 0,07^2) = 0,10

2. Сведения о характеристиках объекта недвижимости с кадастровым номером 51:01:0201003:24 :

№ п/п	Наименование характеристики	Значение характеристики
1	2	3
1.	Вид объекта недвижимости	Здание
2.	Ранее присвоенный государственный учетный номер (инвентарный) здания, сооружения, объекта незавершенного строительства	—
3.	Кадастровый номер земельного участка (земельных участков), в границах которого (которых) расположены здание, сооружение, объект незавершенного строительства	51:01:0201003:10
4.	Уникальный учетный номер кадастрового квартала, в границах которого расположены здание, сооружение, объект незавершенного строительства	51:01:0201003
5.	Адрес здания, сооружения, объекта незавершенного строительства	184358, Российская Федерация, Мурманская область, Кольский р-н, Мурмаши пгт, Молодежная ул, д 3
5.1.	Сведения о местоположении здания, сооружения, объекта незавершенного строительства (при отсутствии адреса) в структурированном в соответствии с федеральной информационной адресной системой виде	—
5.2.	Дополнительные сведения о местоположении	—
6.	Иные сведения	—

3. Пояснения к сведениям об объекте недвижимости с кадастровым номером 51:01:0201003:24 :

1.	—

1. Сведения о характерных точках контура объекта недвижимости с кадастровым номером 51:01:0201003:29 :

Система координат МСК-51, зона 1 Зона № 1

Обозначение характерных точек границ	Содержатся в Едином государственном реестре недвижимости			Определены в ходе выполнения комплексных кадастровых работ			Метод определения координат	Формулы, примененные для расчета средней квадратической погрешности определения координат характерных точек (Mt), м, с подставленными в такие формулы значениями и итоговые (вычисленные) значения Mt, м
	координаты, м		Радиус, м	координаты, м		Радиус, м		
	X	Y	R	X	Y	R		
1	2	3	4	5	6	7	8	9

1	2	3	4	5	6	7	8	9
н2332О	—	—	—	627 254,54	1 429 746,53	—	Фотограмметрический метод	√(0,07^2 + 0,07^2) = 0,10
н2333О	—	—	—	627 254,13	1 429 749,64	—		
н2334О	—	—	—	627 263,84	1 429 750,93	—		
н2335О	—	—	—	627 264,83	1 429 743,47	—		
н2336О	—	—	—	627 259,24	1 429 742,73	—		
н2337О	—	—	—	627 263,74	1 429 708,63	—		
н2338О	—	—	—	627 269,40	1 429 709,38	—		
н2339О	—	—	—	627 270,35	1 429 702,19	—		
н2340О	—	—	—	627 260,42	1 429 700,88	—		
н2341О	—	—	—	627 260,09	1 429 703,35	—		
н2342О	—	—	—	627 250,51	1 429 702,08	—		
н2343О	—	—	—	627 244,80	1 429 745,24	—		
н2332О	—	—	—	627 254,54	1 429 746,53	—		

2. Сведения о характеристиках объекта недвижимости с кадастровым номером 51:01:0201003:29 :

№ п/п	Наименование характеристики	Значение характеристики
1	2	3
1.	Вид объекта недвижимости	Здание
2.	Ранее присвоенный государственный учетный номер (инвентарный) здания, сооружения, объекта незавершенного строительства	—
3.	Кадастровый номер земельного участка (земельных участков), в границах которого (которых) расположены здание, сооружение, объект незавершенного строительства	51:01:0201003:29
4.	Уникальный учетный номер кадастрового квартала, в границах которого расположены здание, сооружение, объект незавершенного строительства	51:01:0201003

1	2	3
5.	Адрес здания, сооружения, объекта незавершенного строительства	—
5.1.	Сведения о местоположении здания, сооружения, объекта незавершенного строительства (при отсутствии адреса) в структурированном в соответствии с федеральной информационной адресной системой виде	184358, Российская Федерация, Мурманская область, Кольский р-н, Мурмаши пгт, Молодежная ул, д 1а
5.2.	Дополнительные сведения о местоположении	—
6.	Иные сведения	—

3. Пояснения к сведениям об объекте недвижимости с кадастровым номером 51:01:0201003:29 :

1.	—

1. Сведения о характерных точках контура объекта недвижимости с кадастровым номером 51:01:0201003:30 :

Система координат МСК-51, зона 1 Зона № 1

Обозначение характерных точек границ	Содержатся в Едином государственном реестре недвижимости			Определены в ходе выполнения комплексных кадастровых работ			Метод определения координат	Формулы, примененные для расчета средней квадратической погрешности определения координат характерных точек (Mt), м, с подставленными в такие формулы значениями и итоговые (вычисленные) значения Mt, м
	координаты, м		Радиус, м	координаты, м		Радиус, м		
	X	Y	R	X	Y	R		
1	2	3	4	5	6	7	8	9
н2212О	—	—	—	627 280,53	1 429 734,76	—	Фотограмметрический метод	√(0,07^2 + 0,07^2) = 0,10
н2213О	—	—	—	627 281,55	1 429 725,55	—		
н2214О	—	—	—	627 276,30	1 429 724,97	—		
н2215О	—	—	—	627 275,28	1 429 734,18	—		
н2212О	—	—	—	627 280,53	1 429 734,76	—		

2. Сведения о характеристиках объекта недвижимости с кадастровым номером 51:01:0201003:30 :

№ п/п	Наименование характеристики	Значение характеристики
1	2	3
1.	Вид объекта недвижимости	Здание
2.	Ранее присвоенный государственный учетный номер (инвентарный) здания, сооружения, объекта незавершенного строительства	—

1	2	3
3.	Кадастровый номер земельного участка (земельных участков), в границах которого (которых) расположены здание, сооружение, объект незавершенного строительства	51:01:0201003:9
4.	Уникальный учетный номер кадастрового квартала, в границах которого расположены здание, сооружение, объект незавершенного строительства	51:01:0201003
5.	Адрес здания, сооружения, объекта незавершенного строительства	184358, Российская Федерация, Мурманская область, Кольский р-н, Мурмаши пгт, Молодежная ул, д 1а
5.1.	Сведения о местоположении здания, сооружения, объекта незавершенного строительства (при отсутствии адреса) в структурированном в соответствии с федеральной информационной адресной системой виде	—
5.2.	Дополнительные сведения о местоположении	—
6.	Иные сведения	—

3. Пояснения к сведениям об объекте недвижимости с кадастровым номером 51:01:0201003:30 :

1.	—

1. Сведения о характерных точках контура объекта недвижимости с кадастровым номером 51:01:0201003:31 :

Система координат МСК-51, зона 1 Зона № 1

Обозначение характерных точек границ	Содержатся в Едином государственном реестре недвижимости			Определены в ходе выполнения комплексных кадастровых работ			Метод определения координат	Формулы, примененные для расчета средней квадратической погрешности определения координат характерных точек (Mt), м, с подставленными в такие формулы значениями и итоговые (вычисленные) значения Mt, м
	координаты, м		Радиус, м	координаты, м		Радиус, м		
	X	Y	R	X	Y	R		
1	2	3	4	5	6	7	8	9
н2133О	—	—	—	627 040,16	1 429 623,15	—	Фотограмметрический метод	√(0,07^2 + 0,07^2) = 0,10
н2134О	—	—	—	627 023,14	1 429 621,12	—		
н2135О	—	—	—	627 023,44	1 429 618,60	—		
н2136О	—	—	—	627 017,60	1 429 617,91	—		
н2137О	—	—	—	627 017,30	1 429 620,43	—		
н2138О	—	—	—	627 014,64	1 429 642,81	—		
н2139О	—	—	—	627 008,74	1 429 642,11	—		

1	2	3	4	5	6	7	8	9
н2140О	—	—	—	627 007,82	1 429 649,85	—	Фотограмметрический метод	√(0,07^2 + 0,07^2) = 0,10
н2141О	—	—	—	627 006,76	1 429 658,74	—		
н2142О	—	—	—	627 004,44	1 429 658,46	—		
н2143О	—	—	—	627 004,15	1 429 660,92	—		
н2144О	—	—	—	627 006,46	1 429 661,19	—		
н2145О	—	—	—	627 004,91	1 429 674,26	—		
н2146О	—	—	—	627 020,99	1 429 676,17	—		
н2147О	—	—	—	627 023,47	1 429 655,39	—		
н2148О	—	—	—	627 026,30	1 429 655,73	—		
н2149О	—	—	—	627 025,86	1 429 659,36	—		
н2150О	—	—	—	627 035,70	1 429 660,54	—		
н2133О	—	—	—	627 040,16	1 429 623,15	—		

2. Сведения о характеристиках объекта недвижимости с кадастровым номером 51:01:0201003:31 :

№ п/п	Наименование характеристики	Значение характеристики
1	2	3
1.	Вид объекта недвижимости	Здание
2.	Ранее присвоенный государственный учетный номер (инвентарный) здания, сооружения, объекта незавершенного строительства	—
3.	Кадастровый номер земельного участка (земельных участков), в границах которого (которых) расположены здание, сооружение, объект незавершенного строительства	51:01:0201003:7
4.	Уникальный учетный номер кадастрового квартала, в границах которого расположены здание, сооружение, объект незавершенного строительства	51:01:0201003
5.	Адрес здания, сооружения, объекта незавершенного строительства	—
5.1.	Сведения о местоположении здания, сооружения, объекта незавершенного строительства (при отсутствии адреса) в структурированном в соответствии с федеральной информационной адресной системой виде	184358, Российская Федерация, Мурманская область, Кольский р-н, Мурмаши пгт, Молодежная ул, д 7
5.2.	Дополнительные сведения о местоположении	—

1	2	3
6.	Иные сведения	—

3. Пояснения к сведениям об объекте недвижимости с кадастровым номером 51:01:0201003:31 :

1.	—

1. Сведения о характерных точках контура объекта недвижимости с кадастровым номером 51:01:0201003:237 :

Система координат МСК-51, зона 1 Зона № 1

Обозначение характерных точек границ	Содержатся в Едином государственном реестре недвижимости			Определены в ходе выполнения комплексных кадастровых работ			Метод определения координат	Формулы, примененные для расчета средней квадратической погрешности определения координат характерных точек (Mt), м, с подставленными в такие формулы значениями и итоговые (вычисленные) значения Mt, м
	координаты, м		Радиус, м	координаты, м		Радиус, м		
	X	Y	R	X	Y	R		
1	2	3	4	5	6	7	8	9
н3077О	—	—	—	627 392,60	1 429 798,35	—	Фотограмметрический метод	√(0,07^2 + 0,07^2) = 0,10
н3078О	—	—	—	627 388,23	1 429 797,45	—		
н3079О	—	—	—	627 388,70	1 429 795,14	—		
н3080О	—	—	—	627 393,07	1 429 796,05	—		
н3077О	—	—	—	627 392,60	1 429 798,35	—		

2. Сведения о характеристиках объекта недвижимости с кадастровым номером 51:01:0201003:237 :

№ п/п	Наименование характеристики	Значение характеристики
1	2	3
1.	Вид объекта недвижимости	Сооружение
2.	Ранее присвоенный государственный учетный номер (инвентарный) здания, сооружения, объекта незавершенного строительства	—
3.	Кадастровый номер земельного участка (земельных участков), в границах которого (которых) расположены здание, сооружение, объект незавершенного строительства	51:01:0201003:18
4.	Уникальный учетный номер кадастрового квартала, в границах которого расположены здание, сооружение, объект незавершенного строительства	51:01:0201003

1	2	3
5.	Адрес здания, сооружения, объекта незавершенного строительства	—
5.1.	Сведения о местоположении здания, сооружения, объекта незавершенного строительства (при отсутствии адреса) в структурированном в соответствии с федеральной информационной адресной системой виде	184358, Российская Федерация, Мурманская область, Кольский р-н, Мурмаши пгт, Молодежная ул, д 1б
5.2.	Дополнительные сведения о местоположении	—
6.	Иные сведения	—

3. Пояснения к сведениям об объекте недвижимости с кадастровым номером 51:01:0201003:237 :

1.	—

1. Сведения о характерных точках контура объекта недвижимости с кадастровым номером 51:01:0201003:223 :

Система координат МСК-51, зона 1 Зона № 1

Обозначение характерных точек границ	Содержатся в Едином государственном реестре недвижимости			Определены в ходе выполнения комплексных кадастровых работ			Метод определения координат	Формулы, примененные для расчета средней квадратической погрешности определения координат характерных точек (Mt), м, с подставленными в такие формулы значениями и итоговые (вычисленные) значения Mt, м
	координаты, м		Радиус, м	координаты, м		Радиус, м		
	X	Y	R	X	Y	R		
1	2	3	4	5	6	7	8	9
н3081О	—	—	—	627 261,51	1 429 664,46	—	Фотограмметрический метод	√(0,07^2 + 0,07^2) = 0,10
н3082О	—	—	—	627 262,95	1 429 664,81	—		
н3083О	—	—	—	627 264,05	1 429 665,79	—		
н3084О	—	—	—	627 264,57	1 429 667,17	—		
н3085О	—	—	—	627 264,39	1 429 668,63	—		
н3086О	—	—	—	627 263,56	1 429 669,84	—		
н3087О	—	—	—	627 262,25	1 429 670,53	—		
н3088О	—	—	—	627 260,78	1 429 670,53	—		
н3089О	—	—	—	627 259,47	1 429 669,84	—		
н3090О	—	—	—	627 258,63	1 429 668,63	—		
н3091О	—	—	—	627 258,45	1 429 667,17	—		

1	2	3	4	5	6	7	8	9
н3092О	—	—	—	627 258,98	1 429 665,79	—	Фотограмметрический метод	√(0,07^2 + 0,07^2) = 0,10
н3093О	—	—	—	627 260,08	1 429 664,81	—		
н3081О	—	—	—	627 261,51	1 429 664,46	—		

2. Сведения о характеристиках объекта недвижимости с кадастровым номером 51:01:0201003:223 :

№ п/п	Наименование характеристики	Значение характеристики
1	2	3
1.	Вид объекта недвижимости	Здание
2.	Ранее присвоенный государственный учетный номер (инвентарный) здания, сооружения, объекта незавершенного строительства	—
3.	Кадастровый номер земельного участка (земельных участков), в границах которого (которых) расположены здание, сооружение, объект незавершенного строительства	51:01:0201003:15
4.	Уникальный учетный номер кадастрового квартала, в границах которого расположены здание, сооружение, объект незавершенного строительства	51:01:0201003
5.	Адрес здания, сооружения, объекта незавершенного строительства	—
5.1.	Сведения о местоположении здания, сооружения, объекта незавершенного строительства (при отсутствии адреса) в структурированном в соответствии с федеральной информационной адресной системой виде	184358, Российская Федерация, Мурманская область, Кольский р-н, Мурмаши пгт, Молодежная ул, д 2-а
5.2.	Дополнительные сведения о местоположении	—
6.	Иные сведения	—

3. Пояснения к сведениям об объекте недвижимости с кадастровым номером 51:01:0201003:223 :

1.	—

Сведения о зданиях, сооружениях, объектах незавершенного строительства, необходимые для исправления реестровых ошибок в сведениях об описании их местоположения

1. Сведения о характерных точках контура здания

вид объекта недвижимости (здание, сооружение, объект незавершенного строительства)

с кадастровым номером 51:01:0201003:582 :

Система координат МСК-51, зона 1 Зона № 1

Обозначение характерных точек границ	Содержатся в Едином государственном реестре недвижимости			Определены в ходе выполнения комплексных кадастровых работ			Метод определения координат	Формулы, примененные для расчета средней квадратической погрешности определения координат характерных точек (Mt), м, с подставленными в такие формулы значениями и итоговые (вычисленные) значения Mt, м
	координаты, м		Радиус, м	координаты, м		Радиус, м		
	X	Y	R	X	Y	R		
1	2	3	4	5	6	7	8	9
51:01:0201003:582(1)								
н3094О	—	—	—	627 085,81	1 429 440,96	—	Фотограмметрический метод	√(0,07^2 + 0,07^2) = 0,10
н3095О	—	—	—	627 078,77	1 429 450,59	—		
н3096О	—	—	—	627 064,71	1 429 440,30	—		
н3097О	—	—	—	627 068,22	1 429 435,50	—		
н3098О	—	—	—	627 073,31	1 429 439,23	—		
н3099О	—	—	—	627 076,85	1 429 434,40	—		
н3094О	—	—	—	627 085,81	1 429 440,96	—		
51:01:0201003:582(2)								
н3100О	—	—	—	627 077,17	1 429 434,63	—	Фотограмметрический метод	√(0,07^2 + 0,07^2) = 0,10
н3101О	—	—	—	627 083,12	1 429 426,51	—		
н3102О	—	—	—	627 088,15	1 429 430,18	—		
н3103О	—	—	—	627 082,21	1 429 438,30	—		
н3100О	—	—	—	627 077,17	1 429 434,63	—		

2. Иные сведения об объекте недвижимости с кадастровым номером 51:01:0201003:582 :

1.	—

3. Пояснения к сведениям об объекте недвижимости с кадастровым номером 51:01:0201003:582 :

1.	—

1. Сведения о характерных точках контура здания

вид объекта недвижимости (здание, сооружение, объект незавершенного строительства)

с кадастровым номером 51:01:0201003:590 :

Система координат МСК-51, зона 1 Зона № 1

Обозначение характерных точек границ	Содержатся в Едином государственном реестре недвижимости			Определены в ходе выполнения комплексных кадастровых работ			Метод определения координат	Формулы, примененные для расчета средней квадратической погрешности определения координат характерных точек (Mt), м, с подставленными в такие формулы значениями и итоговые (вычисленные) значения Mt, м
	координаты, м		Радиус, м	координаты, м		Радиус, м		
	X	Y	R	X	Y	R		
1	2	3	4	5	6	7	8	9
196	626 973,90	1 429 551,21	—	626 973,90	1 429 551,21	—	Фотограмметрический метод	√(0,07^2 + 0,07^2) = 0,10
197	626 978,61	1 429 555,13	—	626 978,61	1 429 555,13	—		
198/н3104О	626 979,49	1 429 554,05	—	626 978,93	1 429 554,73	—		
н3105О	—	—	—	626 991,64	1 429 565,11	—		
н3106О	—	—	—	626 992,47	1 429 564,30	—		
199/н3107О	626 996,73	1 429 568,14	—	626 996,90	1 429 567,93	—		
200	626 987,73	1 429 579,11	—	626 987,73	1 429 579,11	—		
201	626 986,33	1 429 577,96	—	626 986,33	1 429 577,96	—		
202	626 982,54	1 429 582,59	—	626 982,54	1 429 582,59	—		
203	626 966,29	1 429 569,27	—	626 966,29	1 429 569,27	—		
204	626 970,13	1 429 564,59	—	626 970,13	1 429 564,59	—		
205	626 965,82	1 429 561,06	—	626 965,82	1 429 561,06	—		
196	626 973,90	1 429 551,21	—	626 973,90	1 429 551,21	—		

2. Иные сведения об объекте недвижимости с кадастровым номером 51:01:0201003:590 :

1.	—

3. Пояснения к сведениям об объекте недвижимости с кадастровым номером 51:01:0201003:590 :

1.	—

Схема границ земельных участков

Масштаб 1:10 000

Условные обозначения:

- характерная точка границы земельного участка
- часть границы, местоположение которой определено при выполнении кадастровых работ
- часть границы земельного участка, существующая в ЕГРН
- Часть контура образованного проекцией существующего в ЕГРН наземного конструктивного элемента здания, сооружения, объекта незавершенного строительства
- Часть контура образованного проекцией вновь образованного наземного конструктивного элемента здания, сооружения, объекта незавершенного строительства
- Часть контура образованного проекцией вновь образованного надземного конструктивного элемента здания, сооружения, объекта незавершенного строительствальства
- Часть контура образованного проекцией существующего в ЕГРН подземного конструктивного элемента здания, сооружения, объекта незавершенного строительства
- Часть контура образованного проекцией вновь образованного подземного конструктивного элемента здания, сооружения, объекта незавершенного строительства
- Характерная точка контура здания, сооружения, объекта незавершенного строительства
- номер квартала

51:01:0207006

- кадастровый номер ОКС

:190

- кадастровый номер ЗУ

:2

- граница квартала

Схема границ земельных участков

Масштаб 1:2 000

Условные обозначения:

- - см. на первом листе

Схема границ земельных участков

Масштаб 1:2 000

Условные обозначения:

- - см. на первом листе

Схема границ земельных участков

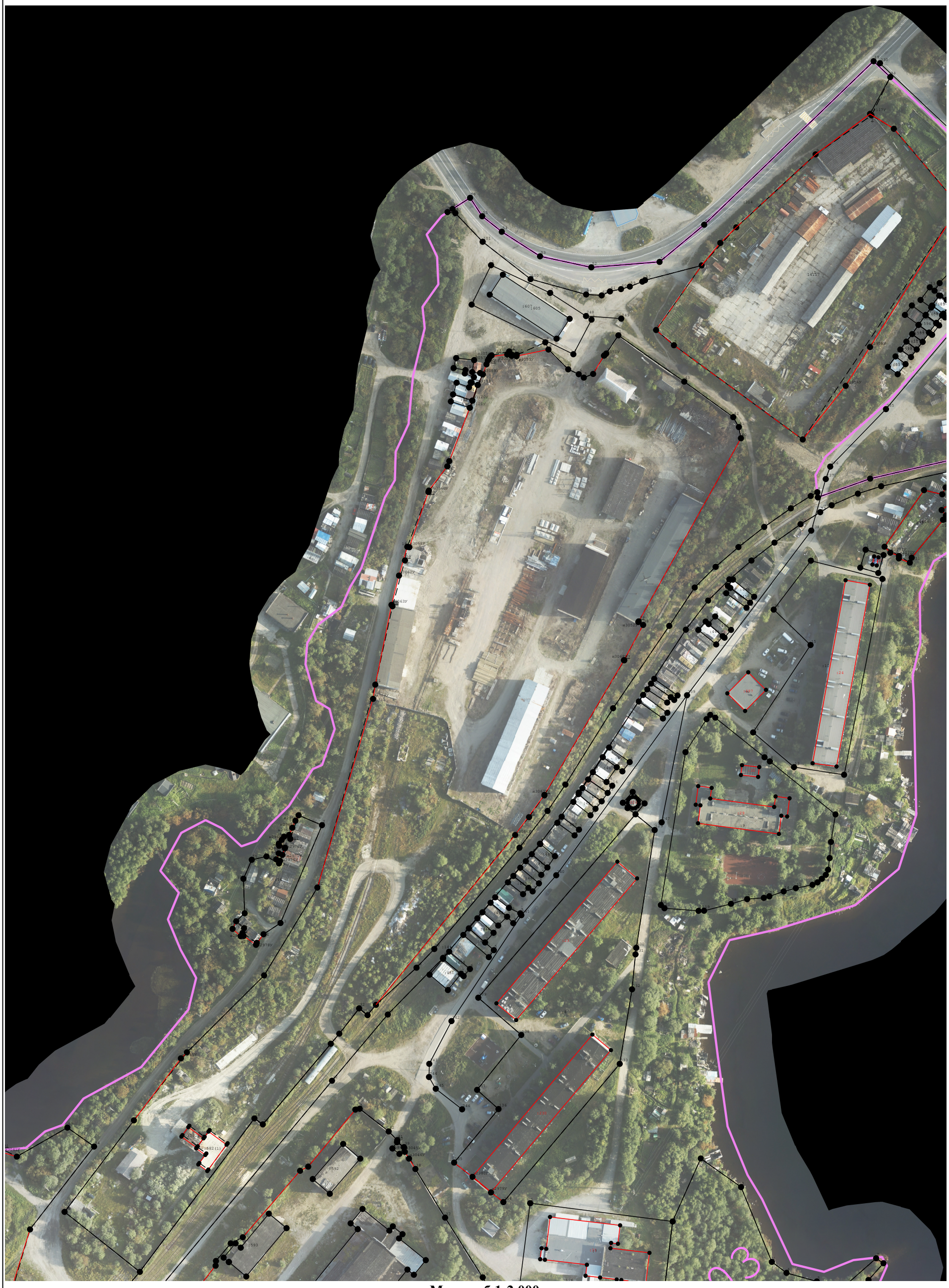

Масштаб 1:2 000

Условные обозначения:

- - см. на первом листе

Схема границ земельных участков

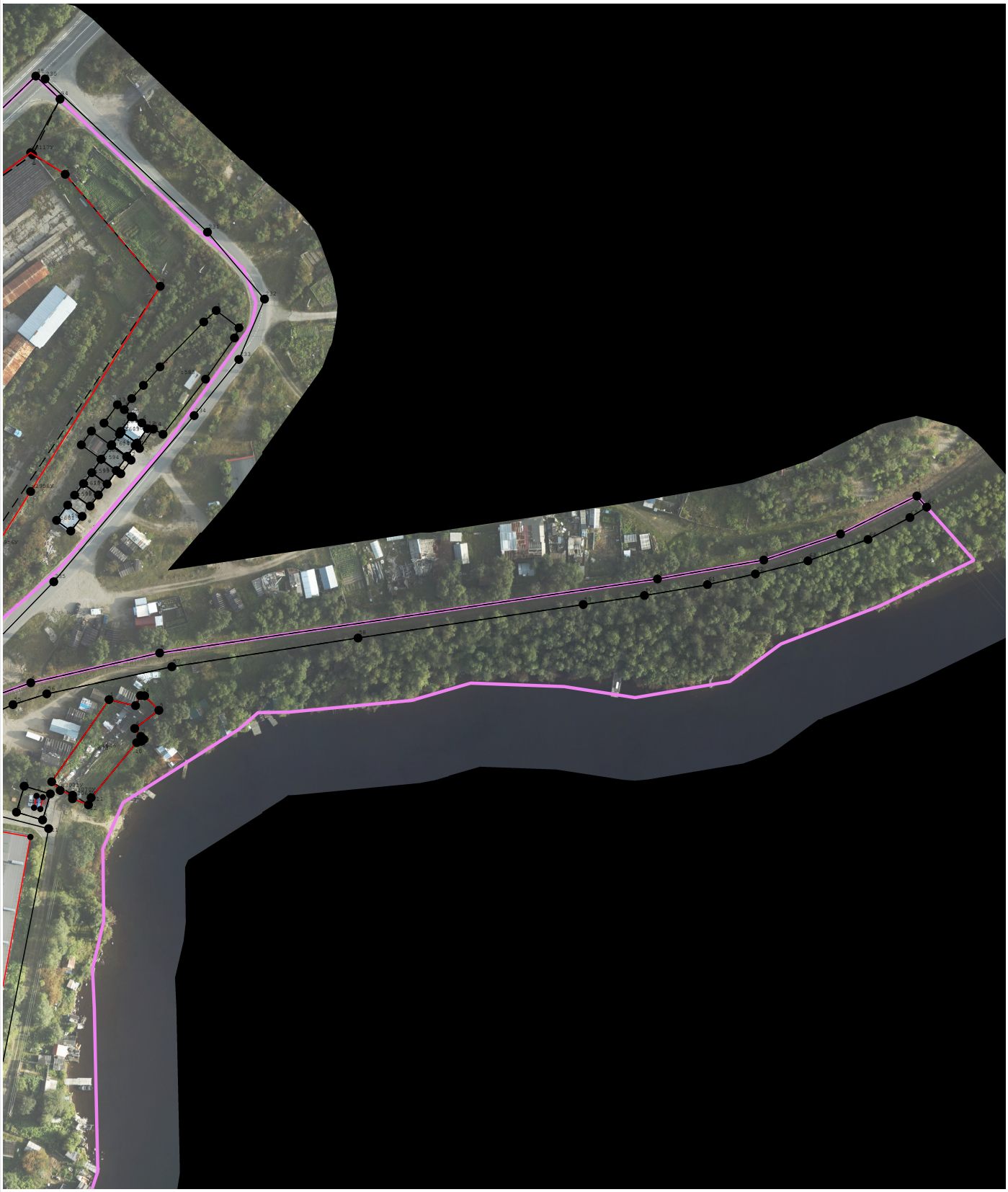

Масштаб 1:2 000

Условные обозначения:

- - см. на первом листе