КАРТА-ПЛАН ТЕРРИТОРИИ

Пояснительная записка

1. Сведения о территории выполнения комплексных кадастровых работ:

Мурманская область, муниципальный район Кольский, городское поселение Мурмаши, территория остров Зеленый

(наименование субъекта Российской Федерации, муниципального образования, населенного пункта, уникальные учетные номера кадастровых кварталов, иные сведения, позволяющие определить местоположение территории, на которой выполняются комплексные кадастровые работы, например, наименование садоводческого или огороднического некоммерческого товарищества, гаражного кооператива, элемента планировочной структуры)

2. Основания выполнения комплексных кадастровых работ:

Наименование, дата и номер документа, на основании которого выполняются комплексные кадастровые работы:

Соглашение № 321-20-2025-002 от 30 января 2025 г.

3. Дата подготовки карты-плана территории: *29 сентября 2025 г.*

4. Сведения о заказчике(ах) комплексных кадастровых работ:

В отношении юридического лица, органа местного самоуправления муниципального района, муниципального округа или городского округа либо уполномоченного исполнительного органа государственной власти субъекта Российской Федерации:

полное или сокращенное (в случае, если имеется) наименование: *Управление Федеральной службы государственной регистрации, кадастра и картографии по Мурманской области*

основной государственный регистрационный номер: *1045100220285*

идентификационный номер налогоплательщика: *5190132523*

В отношении физического лица или представителя физических или юридических лиц:

фамилия, имя. отчество (последнее - при наличии): –

страховой номер индивидуального лицевого счета в системе обязательного пенсионного страхования Российской Федерации (СНИЛС): –

Наименование и реквизиты документа, подтверждающие полномочия представителя заказчика(ов) комплексных кадастровых работ:

–

Адрес электронной почты (для направления уведомления о результатах внесения сведений в Единый государственный реестр недвижимости):

51_upr@rosreestr.ru

5. Сведения об исполнителе комплексных кадастровых работ:

Полное или сокращенное (в случае, если имеется) наименование и адрес юридического лица, с которым заключен государственный или муниципальный контракт либо договор подряда на выполнение комплексных кадастровых работ:

филиала ППК филиала ППК "Роскадастр" по Мурманской области, адрес: 183025, Мурманская обл, город Мурманск г.о., Мурманск г, Полярные Зори ул, Дом № 44

Фамилия, имя. отчество кадастрового инженера (последнее - при наличии): *Яценко Михаил Валерьевич*

и основной государственный регистрационный номер кадастрового инженера индивидуального предпринимателя (ОГРНИП): –

Страховой номер индивидуального лицевого счета в системе обязательного пенсионного страхования Российской Федерации (СНИЛС) кадастрового инженера: *125-967-030-77*

Уникальный реестровый номер кадастрового инженера в реестре саморегулируемой организации кадастровых инженеров и дата внесения сведений о физическом лице в такой реестр: *2571, 30 ноября 2016 г.*

Полное или (в случае, если имеется) сокращенное наименование саморегулируемой организации кадастровых инженеров, членом которой является кадастровый инженер:

Ассоциация саморегулируемая организация «Объединение профессионалов кадастровой деятельности»

Контактный телефон: *+79113000822*

Почтовый адрес и адрес электронной почты, по которым осуществляется связь с кадастровым инженером:

183038, Мурманская обл, Мурманск г, Южная ул,2а ДОМ, kadastr51@yandex.ru

6. Перечень документов, использованных при подготовке карты-плана территории:

№ п/п	Реквизиты документа				
	Вид	Дата	Номер	Наименование	Иные сведения
1	2	3	4	5	6
1	Картографические материалы, выдан: филиал ППК "Роскадастр" "Аэрогеодезия"	1 января 2025 г.	б/н	Ортофотопланы	Масштаб: 1:500 Дата создания: 1 января 2025 г.
2	Документы градостроительного зонирования (Правила землепользования и застройки)	3 мая 2023 г.	48	Правила землепользования и застройки городского поселения Мурмаши Кольского муниципального района Мурманской области, утвержденные приказом Министерства градостроительства и благоустройства Мурманской области от 03.05.2023 № 48 (в редакции приказов Минграда МО от 27.02.2024 № 32, от 25.07.2024 № 119, от 03.06.2025 № 121, от 29.07.2025 № 154)	—

1	2	3	4	5	6
3	Кадастровый план территории, выдан: Филиал публично-правовой компании "Роскадастр" по Мурманской области	18 августа 2025 г.	КУВИ-001/2025-157626949	Кадастровый план территории	—
4	Кадастровый план территории, выдан: Филиал публично-правовой компании "Роскадастр" по Мурманской области	12 сентября 2025 г.	КУВИ-001/2025-173662010	Кадастровый план территории	—
7. Пояснения к карте-плану территории:					

Пояснительная записка к кадастровому кварталу 51:01:0202003

Карта-план территории подготовлен в отношении кадастрового квартала 51:01:0202003, расположенного в Мурманской области, муниципальный район Кольский, городское поселение Мурмаши, поселок городского типа Мурмаши, территория остров Зеленый. Основанием для проведения кадастровых работ является соглашение от 30.01.2025 № 321-20-2025-002.

По сведениям Единого государственного реестра недвижимости (далее – ЕГРН) на территории кадастрового квартала расположено 212 объектов недвижимости:

- 183 земельных участков;
- 22 объектов капитального строительства;
- 1 сооружение.

В кадастровом квартале 165 земельных участков не подлежат исправлению.

В кадастровом квартале 12 объектов недвижимости не подлежат исправлению.

- 1 сооружение исключается из КПТр, так как является линейным объектом (51:01:0206004:18).
- 6 земельных участков исключаются из КПТр, так как являются частью единого землепользоания (51:01:0000000:52, 51:01:0000000:71, 51:01:0000000:72, 51:01:0000000:97, 51:01:0000000:140, 51:01:0000000:254).

Невозможно определить местоположение 4 объектов недвижимости.

При проведении анализа сведений ЕГРН, материалов технической инвентаризации, документов полученных из Государственного фонда данных:

В ходе выполнения кадастровых работ было проведено уточнение границ 6 объектов недвижимости:

– 6 объектам недвижимости обеспечивается уточнение местоположение границ (51:01:0202003:56, 51:01:0202003:57, 51:01:0202003:66, 51:01:0206004:524, 51:01:0000000:373, 51:01:0000000:415).

При уточнении местоположения границ земельных участков, площади определенны с учетом установленных в соответствии с Законом № 218-ФЗ требований. Площади изменяются не более чем на 10% или установленный предельный минимальный размер земельных участков.

При проведении измерений выявлено, что описание координат 18 объектов недвижимости не соответствует фактическому местоположению. В связи с чем, было принято решение об исправлении местоположения. Местоположение границ и площадь определенны с учетом установленных в соответствии с Закон № 218-ФЗ требований. Площади изменяются не более чем на 10% или установленный предельный минимальный размер земельных участков. Исправление реестровой ошибки было проведено в отношении согласно фактическому использованию:

– 18 земельных участка (51:01:0202003:52, 51:01:0202003:58, 51:01:0202003:109, 51:01:0202003:122, 51:01:0202003:126, 51:01:0202003:313, 51:01:0202003:323, 51:01:0202003:327, 51:01:0202003:331, 51:01:0202003:333, 51:01:0202003:337, 51:01:0202003:338, 51:01:0202003:362, 51:01:0202003:363, 51:01:0202003:367, 51:01:0202003:370, 51:01:0202003:372, 51:01:0202003:374);

Координаты характерных точек границ земельного участка, зданий определены фотограмметрическим методом.

В соответствии с ч. 1.1 ст. 43 Законом № 218-ФЗ при уточнении границ земельного участка их местоположение определяется исходя из сведений, содержащихся в документе, подтверждающем право на земельный участок, или при отсутствии такого документа исходя из сведений, содержащихся в документах, определявших местоположение границ земельного участка при его образовании. В случае отсутствия в указанных документах сведений о местоположении границ земельного участка его границами считаются границы, существующие на местности пятнадцать лет и более.

Работы проводились с учетом Правила землепользования и застройки городского поселения Мурмаши Кольского муниципального района Мурманской области, утвержденные приказом Министерства градостроительства и благоустройства Мурманской области от 03.05.2023 № 48 (в редакции приказов Минграда МО от 27.02.2024 № 32, от 25.07.2024 № 119, от 03.06.2025 № 121, от 29.07.2025 № 154) (https://mingrad.gov-murman.ru/activities/arch_gradstroy/prav_ziz_terr/actual_rules/).

При уточнении границ земельных участков выявлены ошибки в границах территориальных зон, сведения о которых подлежат исправлению в порядке ст. 34 Закона № 218-ФЗ.

Сведения о пунктах геодезической сети и средствах измерений								
1. Сведения о пунктах геодезической сети:								
№ п/п	Вид геодезической сети	Название пункта геодезической сети и тип знака	Система координат пункта геодезической сети	Координаты пункта, м		Дата обследования — Сведения о состоянии		
				X	Y	наружного знака пункта	центра пункта	марки центра пункта
1	2	3	4	5	6	7	8	9
—	—. —	—	—	—	—	—	—	—

2. Сведения об использованных средствах измерений:			
№ п/п	Наименование и обозначение типа средства измерений - прибора (инструмента, аппаратуры)	Заводской или серийный номер средства измерений	Реквизиты свидетельства о поверке прибора (инструмента, аппаратуры) и (или) срок действия поверки
1	2	3	4
—	—	—	—

Сведения об уточняемых земельных участках

1. Сведения о характерных точках границ уточняемого земельного участка с кадастровым номером _____:

Система координат _____ Зона № _____

Обозначение характерных точек границ	Координаты, м				Метод определения координат	Формулы, примененные для расчета средней квадратической погрешности определения координат характерных точек границ (Mt), с подставленными в такие формулы значениями и итоговые (вычисленные) значения Mt, м	Описание закрепления точки
	содержатся в Едином государственном реестре недвижимости		определены в результате выполнения комплексных кадастровых работ				
	X	Y	X	Y			
1	2	3	4	5	6	7	8

2. Сведения о частях границ уточняемого земельного участка с кадастровым номером _____:

Обозначение части границ		Горизонтальное проложение (S), м	Описание прохождения части границ	Сведения о согласовании местоположения границ (согласовано/спорное)
от т.	до т.			
1	2	3	4	5

3. Сведения о характеристиках уточняемого земельного участка с кадастровым номером _____:

№ п/п	Наименование характеристики земельного участка	Значение характеристики
1	2	3
1.	Адрес земельного участка	
1.1.	Сведения о местоположении земельного участка (при отсутствии адреса) в структурированном в соответствии с федеральной информационной адресной системой виде	
1.2.	Дополнительные сведения о местоположении земельного участка	
2.	Площадь земельного участка ± величина погрешности определения (вычисления) площади (P ± ΔP), м²	
3.	Формула, примененная для вычисления предельной погрешности определения площади земельного участка, с подставленными значениями и итоговые (вычисленные) значения	
4.	Площадь земельного участка согласно сведениям Единого государственного реестра недвижимости (Ркад), м²	
5.	Оценка расхождения P и Ркад (P - Ркад), м²	

1	2	3
6.	Предельный минимальный и максимальный размеры земельного участка (Рмин и Рмакс), м²	
7.	Вид (виды) разрешенного использования	
7.1.	Дополнительные сведения об использовании земельного участка	
8.	Кадастровый или иной государственный учетный номер (инвентарный) здания, сооружения, объекта незавершенного строительства, расположенного на земельном участке	
9.	Сведения о земельных участках (землях общего пользования, территории общего пользования), посредством которых обеспечивается доступ	
10.	Иные сведения	
4. Пояснения к сведениям об уточняемом земельном участке с кадастровым номером _____:		
1.		

Сведения об образуемых земельных участках

1. Сведения о характерных точках границ образуемого земельного участка _____:
обозначение земельного участка

Система координат _____ Зона № _____

Обозначение характерных точек границ	Координаты, м		Метод определения координат	Формулы, примененные для расчета средней квадратической погрешности определения координат характерных точек границ (Mt), с подставленными в такие формулы значениями и итоговые (вычисленные) значения Mt, м	Описание закрепления точки
	X	Y			
1	2	3	4	5	6

2. Сведения о частях границ образуемого земельного участка _____:
обозначение земельного участка

Обозначение части границ		Горизонтальное проложение (S), м	Описание прохождения части границ	Сведения о согласовании местоположения границ (согласовано/спорное)
от т.	до т.			
1	2	3	4	5

3. Сведения о характеристиках образуемого земельного участка _____:
обозначение земельного участка

№ п/п	Наименование характеристики земельного участка	Значение характеристики
1	2	3
1.	Адрес земельного участка	
1.1.	Сведения о местоположении земельного участка (при отсутствии адреса) в структурированном в соответствии с федеральной информационной адресной системой виде	
1.2.	Дополнительные сведения о местоположении земельного участка	
2.	Категория земель	
3.	Вид (виды) разрешенного использования	
3.1.	Дополнительные сведения об использовании земельного участка	
4.	Реестровый номер границ территориальной зоны или в случае отсутствия такого реестрового номера ее индивидуальное обозначение (вид, тип, номер, индекс)	
5.	Площадь земельного участка ± величина погрешности определения (вычисления) площади (P ± ΔP), м²	

1	2	3
6.	Формула, примененная для вычисления предельной погрешности определения площади земельного участка, с подставленными значениями и итоговые (вычисленные) значения	
7.	Предельный минимальный и максимальный размеры земельного участка (Рмин) и (Рмакс), м²	
8.	Кадастровый или иной государственный учетный номер (инвентарный) объекта недвижимости, расположенного на образуемом земельном участке	
9.	Кадастровые номера исходных земельных участков	
9.1.	Кадастровый номер входящего в состав земельного участка, представляющего собой единое землепользование (номер контура многоконтурного земельного участка), преобразование которого осуществляется	
9.2.	Кадастровые номера земельных участков, исключаемых из состава измененного (исходного) земельного участка, представляющего собой единое землепользование	
9.3.	Кадастровый или иной государственный учетный номер (инвентарный) объекта недвижимости, расположенного на измененном земельном участке	
10.	Условный номер земельного участка	
11.	Учетный номер проекта межевания территории	
12.	Дополнительные сведения об образовании земельного участка	
13.	Сведения о земельных участках (землях общего пользования, территории общего пользования), посредством которых обеспечивается доступ	
14.	Иные сведения	
4. Пояснения к сведениям об образуемом земельном участке _____ : обозначение земельного участка		
1.		

Сведения об уточняемых земельных участках, необходимые для исправления реестровых ошибок в сведениях о местоположении их границ

1. Сведения о характерных точках границ уточняемого земельного участка с кадастровым номером 51:01:0202003:109 :

Система координат МСК-51 Зона 1 Зона № 1

Обозначение характерных точек границ	Координаты, м				Метод определения координат	Формулы, примененные для расчета средней квадратической погрешности определения координат характерных точек границ (Mt), с подставленными в такие формулы значениями и итоговые (вычисленные) значения Mt, м	Описание закрепления точки
	содержатся в Едином государственном реестре недвижимости		определены в результате выполнения комплексных кадастровых работ				
	X	Y	X	Y			
1	2	3	4	5	6	7	8
396	627 358,14	1 431 288,38	627 358,14	1 431 288,38	Фотограмметрический метод	√(0,07^2 + 0,07^2) = 0,10	—
559	627 356,46	1 431 289,02	627 356,46	1 431 289,02			
560	627 354,04	1 431 289,52	627 354,04	1 431 289,52			
561	627 351,23	1 431 289,62	627 351,23	1 431 289,62			
562	627 339,93	1 431 291,80	627 339,93	1 431 291,80			
563	627 336,15	1 431 270,46	627 336,15	1 431 270,46			
564	627 335,39	1 431 262,95	627 335,39	1 431 262,95			
565	627 341,35	1 431 264,19	627 341,35	1 431 264,19			
566	627 344,15	1 431 267,75	627 344,15	1 431 267,75			
н3635У	—	—	627 358,60	1 431 267,70			
567	627 358,39	1 431 267,69	—	—		0,10	
н3634У	—	—	627 358,75	1 431 273,13		√(0,07^2 + 0,07^2) = 0,10	
н3636У	—	—	627 356,88	1 431 276,00			
568	627 358,46	1 431 273,52	—	—		0,10	
569	627 356,69	1 431 275,90	—	—			
397	627 357,51	1 431 279,70	627 357,51	1 431 279,70		√(0,07^2 + 0,07^2) = 0,10	
396	627 358,14	1 431 288,38	627 358,14	1 431 288,38			

2. Сведения о частях границ уточняемого земельного участка с кадастровым номером 51:01:0202003:109 :

Обозначение части границ		Горизонтальное проложение (S), м	Описание прохождения части границ	Сведения о согласовании местоположения границ (согласовано/спорное)
от т.	до т.			
1	2	3	4	5
396	559	1,80	—	согласовано

1	2	3	4	5
559	560	2,47	—	согласовано
560	561	2,81		
561	562	11,51		
562	563	21,67		
563	564	7,55		
564	565	6,09		
565	566	4,53		
566	н3635У	14,45		
н3635У	н3634У	5,43		
н3634У	н3636У	3,43		
н3636У	397	3,75		
397	396	8,70		

3. Сведения о характеристиках уточняемого земельного участка с кадастровым номером 51:01:0202003:109 :

№ п/п	Наименование характеристики	Значение характеристики
1	2	3
1.	Адрес земельного участка	—
1.1.	Сведения о местоположении земельного участка (при отсутствии адреса) в структурированном в соответствии с федеральной информационной адресной системой виде	Российская Федерация, Мурманская область, Кольский р-н, Мурмаши пгт, остров Зеленый тер
1.2.	Дополнительные сведения о местоположении земельного участка	—
2.	Площадь земельного участка ± величина погрешности определения (вычисления) площади (Р ± ΔР), м²	484 ± 8,00
3.	Формула, примененная для вычисления предельной погрешности определения площади земельного участка, с подставленными значениями и итоговые (вычисленные) значения	3,5*0,10*√(484) = 8
4.	Площадь земельного участка согласно сведениям Единого государственного реестра недвижимости (Ркад), м²	482,00
5.	Оценка расхождения Р и Ркад (Р - Ркад), м²	2
6.	Предельный минимальный и максимальный размеры земельного участка (Рмин и Рмакс), м²	— —
7.	Кадастровый или иной государственный учетный номер (инвентарный) здания, сооружения, объекта незавершенного строительства, расположенного на земельном участке	—

1	2	3
8.	Вид (виды) разрешенного использования	ведение огородничества
8.1.	Дополнительные сведения об использовании земельного участка	—
9.	Сведения о земельных участках (землях общего пользования, территории общего пользования), посредством которых обеспечивается доступ	Земли общего пользования
10.	Иные сведения	—

4. Пояснения к сведениям об уточняемом земельном участке с кадастровым номером 51:01:0202003:109 :

1.	—

1. Сведения о характерных точках границ уточняемого земельного участка с кадастровым номером 51:01:0202003:122 :

Система координат МСК-51 Зона 1 Зона № 1

Обозначение характерных точек границ	Координаты, м				Метод определения координат	Формулы, примененные для расчета средней квадратической погрешности определения координат характерных точек границ (Mt), с подставленными в такие формулы значениями и итоговые (вычисленные) значения Mt, м	Описание закрепления точки
	содержатся в Едином государственном реестре недвижимости		определены в результате выполнения комплексных кадастровых работ				
	X	Y	X	Y			
1	2	3	4	5	6	7	8
660	627 375,23	1 431 245,78	—	—	Фотограмметрический метод	0,10	—
н3626У	—	—	627 376,27	1 431 247,26		√(0,07^2 + 0,07^2) = 0,10	
н3627У	—	—	627 377,20	1 431 269,73			
н3631У	—	—	627 371,64	1 431 269,42			
н3632У	—	—	627 363,59	1 431 269,42			
н3633У	—	—	627 360,72	1 431 268,15			
661	627 375,78	1 431 269,00	—	—		0,10	
662	627 371,88	1 431 269,54	—	—			
663	627 364,22	1 431 269,78	—	—			
664	627 360,78	1 431 267,79	—	—			
665	627 361,82	1 431 254,97	627 361,82	1 431 254,97		√(0,07^2 + 0,07^2) = 0,10	
666	627 364,73	1 431 255,03	627 364,73	1 431 255,03			
667	627 365,86	1 431 242,61	627 365,86	1 431 242,61			
668	627 373,83	1 431 243,77	—	—		0,10	

1	2	3	4	5	6	7	8
660	627 375,23	1 431 245,78	—	—	Фотограмметрический метод	0,10	—

2. Сведения о частях границ уточняемого земельного участка с кадастровым номером 51:01:0202003:122 :

Обозначение части границ		Горизонтальное проложение (S), м	Описание прохождения части границ	Сведения о согласовании местоположения границ (согласовано/спорное)
от т.	до т.			
1	2	3	4	5
н3626У	н3627У	22,49	—	согласовано
н3627У	н3631У	5,57		
н3631У	н3632У	8,05		
н3632У	н3633У	3,14		
н3633У	665	13,23		
665	666	2,91		
666	667	12,47		
667	н3626У	11,40		

3. Сведения о характеристиках уточняемого земельного участка с кадастровым номером 51:01:0202003:122 :

№ п/п	Наименование характеристики	Значение характеристики
1	2	3
1.	Адрес земельного участка	—
1.1.	Сведения о местоположении земельного участка (при отсутствии адреса) в структурированном в соответствии с федеральной информационной адресной системой виде	Российская Федерация, Мурманская область, Кольский р-н, Мурмаши пгт, остров Зеленый тер
1.2.	Дополнительные сведения о местоположении земельного участка	—
2.	Площадь земельного участка ± величина погрешности определения (вычисления) площади (Р ± ΔР), м²	338 ± 6,00
3.	Формула, примененная для вычисления предельной погрешности определения площади земельного участка, с подставленными значениями и итоговые (вычисленные) значения	3,5*0,10*√(338) = 6
4.	Площадь земельного участка согласно сведениям Единого государственного реестра недвижимости (Ркад), м²	323,00
5.	Оценка расхождения Р и Ркад (Р - Ркад), м²	15
6.	Предельный минимальный и максимальный размеры земельного участка (Рмин и Рмакс), м²	— —

1	2	3
7.	Кадастровый или иной государственный учетный номер (инвентарный) здания, сооружения, объекта незавершенного строительства, расположенного на земельном участке	—
8.	Вид (виды) разрешенного использования	ведение садоводства
8.1.	Дополнительные сведения об использовании земельного участка	—
9.	Сведения о земельных участках (землях общего пользования, территории общего пользования), посредством которых обеспечивается доступ	Земли общего пользования
10.	Иные сведения	—

4. Пояснения к сведениям об уточняемом земельном участке с кадастровым номером 51:01:0202003:122 :

1.	—

1. Сведения о характерных точках границ уточняемого земельного участка с кадастровым номером 51:01:0202003:126 :

Система координат МСК-51 Зона 1 Зона № 1

Обозначение характерных точек границ	Координаты, м				Метод определения координат	Формулы, примененные для расчета средней квадратической погрешности определения координат характерных точек границ (Mt), с подставленными в такие формулы значениями и итоговые (вычисленные) значения Mt, м	Описание закрепления точки
	содержатся в Едином государственном реестре недвижимости		определены в результате выполнения комплексных кадастровых работ				
	X	Y	X	Y			
1	2	3	4	5	6	7	8
667	627 365,86	1 431 242,61	627 365,86	1 431 242,61	Фотограмметрический метод	√(0,07^2 + 0,07^2) = 0,10	—
666	627 364,73	1 431 255,03	627 364,73	1 431 255,03			
665	627 361,82	1 431 254,97	627 361,82	1 431 254,97			
664	627 360,78	1 431 267,79	—	—		0,10	
н3633У	—	—	627 360,72	1 431 268,15		√(0,07^2 + 0,07^2) = 0,10	
н3635У	—	—	627 358,60	1 431 267,70			
567	627 358,39	1 431 267,69	—	—		0,10	
566	627 344,15	1 431 267,75	627 344,15	1 431 267,75		√(0,07^2 + 0,07^2) = 0,10	
565	627 341,35	1 431 264,19	627 341,35	1 431 264,19			
685	627 340,67	1 431 258,33	627 340,67	1 431 258,33			
686	627 342,99	1 431 242,80	627 342,99	1 431 242,80			

1	2	3	4	5	6	7	8
687	627 345,34	1 431 242,80	627 345,34	1 431 242,80	Фотограмметрический метод	√(0,07^2 + 0,07^2) = 0,10	—
688	627 354,98	1 431 242,50	627 354,98	1 431 242,50			
667	627 365,86	1 431 242,61	627 365,86	1 431 242,61			

2. Сведения о частях границ уточняемого земельного участка с кадастровым номером 51:01:0202003:126 :

Обозначение части границ		Горизонтальное проложение (S), м	Описание прохождения части границ	Сведения о согласовании местоположения границ (согласовано/спорное)
от т.	до т.			
1	2	3	4	5
667	666	12,47	—	согласовано
666	665	2,91		
665	н3633У	13,23		
н3633У	н3635У	2,17		
н3635У	566	14,45		
566	565	4,53		
565	685	5,90		
685	686	15,70		
686	687	2,35		
687	688	9,64		
688	667	10,88		

3. Сведения о характеристиках уточняемого земельного участка с кадастровым номером 51:01:0202003:126 :

№ п/п	Наименование характеристики	Значение характеристики
1	2	3
1.	Адрес земельного участка	—
1.1.	Сведения о местоположении земельного участка (при отсутствии адреса) в структурированном в соответствии с федеральной информационной адресной системой виде	Российская Федерация, Мурманская область, Кольский р-н, Мурмаши пгт, остров Зеленый тер
1.2.	Дополнительные сведения о местоположении земельного участка	—
2.	Площадь земельного участка ± величина погрешности определения (вычисления) площади (Р ± ΔР), м²	540 ± 8,00
3.	Формула, примененная для вычисления предельной погрешности определения площади земельного участка, с подставленными значениями и итоговые (вычисленные) значения	3,5*0,10*√(540) = 8

1	2	3
4.	Площадь земельного участка согласно сведениям Единого государственного реестра недвижимости (Ркад), м²	540,00
5.	Оценка расхождения Р и Ркад (Р - Ркад), м²	0
6.	Предельный минимальный и максимальный размеры земельного участка (Рмин и Рмакс), м²	— —
7.	Кадастровый или иной государственный учетный номер (инвентарный) здания, сооружения, объекта незавершенного строительства, расположенного на земельном участке	—
8.	Вид (виды) разрешенного использования	Ведение огородничества
8.1.	Дополнительные сведения об использовании земельного участка	—
9.	Сведения о земельных участках (землях общего пользования, территории общего пользования), посредством которых обеспечивается доступ	Земли общего пользования
10.	Иные сведения	—

4. Пояснения к сведениям об уточняемом земельном участке с кадастровым номером 51:01:0202003:126 :

1.	—

1. Сведения о характерных точках границ уточняемого земельного участка с кадастровым номером 51:01:0202003:313 :

Система координат МСК-51 Зона 1 Зона № 1

Обозначение характерных точек границ	Координаты, м				Метод определения координат	Формулы, примененные для расчета средней квадратической погрешности определения координат характерных точек границ (Mt), с подставленными в такие формулы значениями и итоговые (вычисленные) значения Mt, м	Описание закрепления точки
	содержатся в Едином государственном реестре недвижимости		определены в результате выполнения комплексных кадастровых работ				
	X	Y	X	Y			
1	2	3	4	5	6	7	8
852	627 387,65	1 431 245,76	627 387,65	1 431 245,76	Фотограмметрический метод	√(0,07^2 + 0,07^2) = 0,10	Закрепление отсутствует
851	627 388,93	1 431 269,65	627 388,93	1 431 269,65			
391	627 382,21	1 431 270,12	627 382,21	1 431 270,12			
974	627 378,21	1 431 270,40	—	—		0,10	
н3627У	—	—	627 377,20	1 431 269,73		√(0,07^2 + 0,07^2) = 0,10	—
н3626У	—	—	627 376,27	1 431 247,26			
975	627 377,15	1 431 247,70	—	—		0,10	Закрепление отсутствует

1	2	3	4	5	6	7	8
852	627 387,65	1 431 245,76	627 387,65	1 431 245,76	Фотограмметрический метод	√(0,07^2 + 0,07^2) = 0,10	Закрепление отсутствует

2. Сведения о частях границ уточняемого земельного участка с кадастровым номером 51:01:0202003:313 :

Обозначение части границ		Горизонтальное проложение (S), м	Описание прохождения части границ	Сведения о согласовании местоположения границ (согласовано/спорное)
от т.	до т.			
1	2	3	4	5
852	851	23,92	—	согласовано
851	391	6,74		
391	н3627У	5,03		
н3627У	н3626У	22,49		
н3626У	852	11,48		

3. Сведения о характеристиках уточняемого земельного участка с кадастровым номером 51:01:0202003:313 :

№ п/п	Наименование характеристики	Значение характеристики
1	2	3
1.	Адрес земельного участка	—
1.1.	Сведения о местоположении земельного участка (при отсутствии адреса) в структурированном в соответствии с федеральной информационной адресной системой виде	Российская Федерация, Мурманская область, Кольский р-н, Мурмаши нп, остров Зеленый тер
1.2.	Дополнительные сведения о местоположении земельного участка	—
2.	Площадь земельного участка ± величина погрешности определения (вычисления) площади (Р ± ΔР), м²	271 ± 6,00
3.	Формула, примененная для вычисления предельной погрешности определения площади земельного участка, с подставленными значениями и итоговые (вычисленные) значения	3,5*0,10*√(271) = 6
4.	Площадь земельного участка согласно сведениям Единого государственного реестра недвижимости (Ркад), м²	249,00
5.	Оценка расхождения Р и Ркад (Р - Ркад), м²	22
6.	Предельный минимальный и максимальный размеры земельного участка (Рмин и Рмакс), м²	— —
7.	Кадастровый или иной государственный учетный номер (инвентарный) здания, сооружения, объекта незавершенного строительства, расположенного на земельном участке	—
8.	Вид (виды) разрешенного использования	ведение огородничества

1	2	3
8.1.	Дополнительные сведения об использовании земельного участка	—
9.	Сведения о земельных участках (землях общего пользования, территории общего пользования), посредством которых обеспечивается доступ	Земли общего пользования
10.	Иные сведения	—

4. Пояснения к сведениям об уточняемом земельном участке с кадастровым номером 51:01:0202003:313 :

1.	—

1. Сведения о характерных точках границ уточняемого земельного участка с кадастровым номером 51:01:0202003:323 :

Система координат МСК-51 Зона 1 Зона № 1

Обозначение характерных точек границ	Координаты, м				Метод определения координат	Формулы, примененные для расчета средней квадратической погрешности определения координат характерных точек границ (Mt), с подставленными в такие формулы значениями и итоговые (вычисленные) значения Mt, м	Описание закрепления точки
	содержатся в Едином государственном реестре недвижимости		определены в результате выполнения комплексных кадастровых работ				
	X	Y	X	Y			
1	2	3	4	5	6	7	8
284	627 642,66	1 431 235,88	627 642,66	1 431 235,88	Фотограмметрический метод	√(0,07^2 + 0,07^2) = 0,10	Закрепление отсутствует
283	627 645,91	1 431 245,63	627 645,91	1 431 245,63			
154	627 645,89	1 431 256,44	627 645,89	1 431 256,44			
153	627 612,92	1 431 256,39	627 612,92	1 431 256,39			
473	627 612,54	1 431 249,14	627 612,54	1 431 249,14			
472	627 612,17	1 431 242,03	627 612,17	1 431 242,03			
285	627 612,65	1 431 237,65	627 612,65	1 431 237,65			
н3625У	—	—	627 613,91	1 431 236,51			—
н3624У	—	—	627 626,61	1 431 234,16			
н3623У	—	—	627 637,42	1 431 233,22			
284	627 642,66	1 431 235,88	627 642,66	1 431 235,88			Закрепление отсутствует

2. Сведения о частях границ уточняемого земельного участка с кадастровым номером 51:01:0202003:323 :

Обозначение части границ		Горизонтальное проложение (S), м	Описание прохождения части границ	Сведения о согласовании местоположения границ (согласовано/спорное)
от т.	до т.			
1	2	3	4	5

1	2	3	4	5
284	283	10,28	—	согласовано
283	154	10,81		
154	153	32,97		
153	473	7,26		
473	472	7,12		
472	285	4,41		
285	н3625У	1,70		
н3625У	н3624У	12,92		
н3624У	н3623У	10,85		
н3623У	284	5,88		

3. Сведения о характеристиках уточняемого земельного участка с кадастровым номером 51:01:0202003:323 :

№ п/п	Наименование характеристики	Значение характеристики
1	2	3
1.	Адрес земельного участка	—
1.1.	Сведения о местоположении земельного участка (при отсутствии адреса) в структурированном в соответствии с федеральной информационной адресной системой виде	Российская Федерация, Мурманская область, Кольский р-н, Мурмаши нп, Тулома с/т
1.2.	Дополнительные сведения о местоположении земельного участка	—
2.	Площадь земельного участка ± величина погрешности определения (вычисления) площади (Р ± ΔР), м²	706 ± 9,00
3.	Формула, примененная для вычисления предельной погрешности определения площади земельного участка, с подставленными значениями и итоговые (вычисленные) значения	3,5*0,10*√(706) = 9
4.	Площадь земельного участка согласно сведениям Единого государственного реестра недвижимости (Ркад), м²	643,00
5.	Оценка расхождения Р и Ркад (Р - Ркад), м²	63
6.	Предельный минимальный и максимальный размеры земельного участка (Рмин и Рмакс), м²	— —
7.	Кадастровый или иной государственный учетный номер (инвентарный) здания, сооружения, объекта незавершенного строительства, расположенного на земельном участке	51:01:0202003:356
8.	Вид (виды) разрешенного использования	Ведение садоводства
8.1.	Дополнительные сведения об использовании земельного участка	—

1	2	3
9.	Сведения о земельных участках (землях общего пользования, территории общего пользования), посредством которых обеспечивается доступ	Земли общего пользования
10.	Иные сведения	—

4. Пояснения к сведениям об уточняемом земельном участке с кадастровым номером 51:01:0202003:323 :

1.	—

1. Сведения о характерных точках границ уточняемого земельного участка с кадастровым номером 51:01:0202003:327 :

Система координат МСК-51 Зона 1 Зона № 1

Обозначение характерных точек границ	Координаты, м				Метод определения координат	Формулы, примененные для расчета средней квадратической погрешности определения координат характерных точек границ (Mt), с подставленными в такие формулы значениями и итоговые (вычисленные) значения Mt, м	Описание закрепления точки
	содержатся в Едином государственном реестре недвижимости		определены в результате выполнения комплексных кадастровых работ				
	X	Y	X	Y			
1	2	3	4	5	6	7	8
1028	627 614,18	1 431 596,47	627 614,18	1 431 596,47	Фотограмметрический метод	√(0,07^2 + 0,07^2) = 0,10	Закрепление отсутствует
1029	627 592,05	1 431 602,67	627 592,05	1 431 602,67			
1030	627 592,82	1 431 605,73	627 592,82	1 431 605,73			
1031	627 583,06	1 431 608,88	627 583,06	1 431 608,88			
1032	627 580,16	1 431 599,01	627 580,16	1 431 599,01			
1024	627 577,81	1 431 600,05	627 577,81	1 431 600,05			
1023	627 567,70	1 431 604,49	627 567,70	1 431 604,49			
н3638У	—	—	627 564,31	1 431 597,91			—
1033	627 560,77	1 431 591,08	627 560,77	1 431 591,08			Закрепление отсутствует
1034	627 597,57	1 431 588,54	627 597,57	1 431 588,54			
1035	627 613,99	1 431 591,07	627 613,99	1 431 591,07			
1028	627 614,18	1 431 596,47	627 614,18	1 431 596,47			

2. Сведения о частях границ уточняемого земельного участка с кадастровым номером 51:01:0202003:327 :

Обозначение части границ		Горизонтальное проложение (S), м	Описание прохождения части границ	Сведения о согласовании местоположения границ (согласовано/спорное)
от т.	до т.			
1	2	3	4	5

1	2	3	4	5
1028	1029	22,98	—	согласовано
1029	1030	3,16		
1030	1031	10,26		
1031	1032	10,29		
1032	1024	2,57		
1024	1023	11,04		
1023	н3638У	7,40		
н3638У	1033	7,69		
1033	1034	36,89		
1034	1035	16,61		
1035	1028	5,40		

3. Сведения о характеристиках уточняемого земельного участка с кадастровым номером 51:01:0202003:327 :

№ п/п	Наименование характеристики	Значение характеристики
1	2	3
1.	Адрес земельного участка	—
1.1.	Сведения о местоположении земельного участка (при отсутствии адреса) в структурированном в соответствии с федеральной информационной адресной системой виде	Российская Федерация, Мурманская область, Кольский р-н, Мурмаши пгт
1.2.	Дополнительные сведения о местоположении земельного участка	—
2.	Площадь земельного участка ± величина погрешности определения (вычисления) площади (Р ± ΔР), м²	620 ± 9,00
3.	Формула, примененная для вычисления предельной погрешности определения площади земельного участка, с подставленными значениями и итоговые (вычисленные) значения	3,5*0,10*√(620) = 9
4.	Площадь земельного участка согласно сведениям Единого государственного реестра недвижимости (Ркад), м²	620,00
5.	Оценка расхождения Р и Ркад (Р - Ркад), м²	0
6.	Предельный минимальный и максимальный размеры земельного участка (Рмин и Рмакс), м²	— —
7.	Кадастровый или иной государственный учетный номер (инвентарный) здания, сооружения, объекта незавершенного строительства, расположенного на земельном участке	—
8.	Вид (виды) разрешенного использования	Ведение садоводства

1	2	3
8.1.	Дополнительные сведения об использовании земельного участка	—
9.	Сведения о земельных участках (землях общего пользования, территории общего пользования), посредством которых обеспечивается доступ	Земли общего пользования
10.	Иные сведения	—

4. Пояснения к сведениям об уточняемом земельном участке с кадастровым номером 51:01:0202003:327 :

1.	—

1. Сведения о характерных точках границ уточняемого земельного участка с кадастровым номером 51:01:0202003:331 :

Система координат МСК-51 Зона 1 Зона № 1

Обозначение характерных точек границ	Координаты, м				Метод определения координат	Формулы, примененные для расчета средней квадратической погрешности определения координат характерных точек границ (Mt), с подставленными в такие формулы значениями и итоговые (вычисленные) значения Mt, м	Описание закрепления точки
	содержатся в Едином государственном реестре недвижимости		определены в результате выполнения комплексных кадастровых работ				
	X	Y	X	Y			
1	2	3	4	5	6	7	8
1041	627 420,72	1 431 674,47	627 420,72	1 431 674,47	Фотограмметрический метод	√(0,07^2 + 0,07^2) = 0,10	Закрепление отсутствует
1042	627 404,92	1 431 684,67	627 404,92	1 431 684,67			
1043	627 395,36	1 431 688,57	627 395,36	1 431 688,57			
1044	627 378,21	1 431 689,13	627 378,21	1 431 689,13			
н3622У	—	—	627 378,29	1 431 683,41			—
1045	627 378,30	1 431 682,78	—	—		0,10	Закрепление отсутствует
н3621У	—	—	627 391,93	1 431 681,82		√(0,07^2 + 0,07^2) = 0,10	—
1046	627 396,12	1 431 680,83	627 396,12	1 431 680,83			Закрепление отсутствует
1047	627 416,87	1 431 668,77	627 416,87	1 431 668,77			
1041	627 420,72	1 431 674,47	627 420,72	1 431 674,47			

2. Сведения о частях границ уточняемого земельного участка с кадастровым номером 51:01:0202003:331 :

Обозначение части границ		Горизонтальное проложение (S), м	Описание прохождения части границ	Сведения о согласовании местоположения границ (согласовано/спорное)
от т.	до т.			
1	2	3	4	5
1041	1042	18,81	—	согласовано

1	2	3	4	5
1042	1043	10,32	—	согласовано
1043	1044	17,16		
1044	н3622У	5,72		
н3622У	н3621У	13,73		
н3621У	1046	4,31		
1046	1047	24,00		
1047	1041	6,88		

3. Сведения о характеристиках уточняемого земельного участка с кадастровым номером 51:01:0202003:331 :

№ п/п	Наименование характеристики	Значение характеристики
1	2	3
1.	Адрес земельного участка	—
1.1.	Сведения о местоположении земельного участка (при отсутствии адреса) в структурированном в соответствии с федеральной информационной адресной системой виде	Российская Федерация, Мурманская область, Кольский р-н, Мурмаши пгт
1.2.	Дополнительные сведения о местоположении земельного участка	—
2.	Площадь земельного участка ± величина погрешности определения (вычисления) площади (Р ± ΔР), м²	307 ± 6,00
3.	Формула, примененная для вычисления предельной погрешности определения площади земельного участка, с подставленными значениями и итоговые (вычисленные) значения	3,5*0,10*√(307) = 6
4.	Площадь земельного участка согласно сведениям Единого государственного реестра недвижимости (Ркад), м²	316,00
5.	Оценка расхождения Р и Ркад (Р - Ркад), м²	9
6.	Предельный минимальный и максимальный размеры земельного участка (Рмин и Рмакс), м²	— —
7.	Кадастровый или иной государственный учетный номер (инвентарный) здания, сооружения, объекта незавершенного строительства, расположенного на земельном участке	—
8.	Вид (виды) разрешенного использования	Ведение огородничества
8.1.	Дополнительные сведения об использовании земельного участка	—
9.	Сведения о земельных участках (землях общего пользования, территории общего пользования), посредством которых обеспечивается доступ	Земли общего пользования

1	2	3
10.	Иные сведения	—

4. Пояснения к сведениям об уточняемом земельном участке с кадастровым номером 51:01:0202003:331 :

1.	—

1. Сведения о характерных точках границ уточняемого земельного участка с кадастровым номером 51:01:0202003:333 :

Система координат МСК-51 Зона 1 Зона № 1

Обозначение характерных точек границ	Координаты, м				Метод определения координат	Формулы, примененные для расчета средней квадратической погрешности определения координат характерных точек границ (Mt), с подставленными в такие формулы значениями и итоговые (вычисленные) значения Mt, м	Описание закрепления точки
	содержатся в Едином государственном реестре недвижимости		определены в результате выполнения комплексных кадастровых работ				
	X	Y	X	Y			
1	2	3	4	5	6	7	8
1052	627 496,19	1 431 643,63	627 496,19	1 431 643,63	Фотограмметрический метод	√(0,07^2 + 0,07^2) = 0,10	Закрепление отсутствует
1053	627 488,43	1 431 646,12	627 488,43	1 431 646,12			
1054	627 483,07	1 431 647,23	627 483,07	1 431 647,23			
1055	627 481,74	1 431 645,09	627 481,74	1 431 645,09			
1056	627 480,10	1 431 641,28	627 480,10	1 431 641,28			
1057	627 478,82	1 431 637,85	627 478,82	1 431 637,85			
1058	627 476,87	1 431 633,64	627 476,87	1 431 633,64			
1059	627 475,53	1 431 631,37	627 475,53	1 431 631,37			
9/н3618У	627 474,05	1 431 629,38	627 473,52	1 431 628,66			—
10/н3617У	627 484,89	1 431 619,37	627 484,55	1 431 619,65			
1060	627 491,97	1 431 634,12	—	—		0,10	Закрепление отсутствует
1061	627 493,94	1 431 640,41	627 493,94	1 431 640,41		√(0,07^2 + 0,07^2) = 0,10	
1052	627 496,19	1 431 643,63	627 496,19	1 431 643,63			

2. Сведения о частях границ уточняемого земельного участка с кадастровым номером 51:01:0202003:333 :

Обозначение части границ		Горизонтальное проложение (S), м	Описание прохождения части границ	Сведения о согласовании местоположения границ (согласовано/спорное)
от т.	до т.			
1	2	3	4	5

1	2	3	4	5
1052	1053	8,15	—	согласовано
1053	1054	5,47		
1054	1055	2,52		
1055	1056	4,15		
1056	1057	3,66		
1057	1058	4,64		
1058	1059	2,64		
1059	н3618У	3,37		
н3618У	н3617У	14,24		
н3617У	1061	22,78		
1061	1052	3,93		

3. Сведения о характеристиках уточняемого земельного участка с кадастровым номером 51:01:0202003:333 :

№ п/п	Наименование характеристики	Значение характеристики
1	2	3
1.	Адрес земельного участка	—
1.1.	Сведения о местоположении земельного участка (при отсутствии адреса) в структурированном в соответствии с федеральной информационной адресной системой виде	Российская Федерация, Мурманская область, Кольский р-н, Мурмаши пгт
1.2.	Дополнительные сведения о местоположении земельного участка	—
2.	Площадь земельного участка ± величина погрешности определения (вычисления) площади (Р ± ΔР), м²	312 ± 6,00
3.	Формула, примененная для вычисления предельной погрешности определения площади земельного участка, с подставленными значениями и итоговые (вычисленные) значения	3,5*0,10*√(312) = 6
4.	Площадь земельного участка согласно сведениям Единого государственного реестра недвижимости (Ркад), м²	318,00
5.	Оценка расхождения Р и Ркад (Р - Ркад), м²	6
6.	Предельный минимальный и максимальный размеры земельного участка (Рмин и Рмакс), м²	— —
7.	Кадастровый или иной государственный учетный номер (инвентарный) здания, сооружения, объекта незавершенного строительства, расположенного на земельном участке	—
8.	Вид (виды) разрешенного использования	ведение огородничества

1	2	3
8.1.	Дополнительные сведения об использовании земельного участка	—
9.	Сведения о земельных участках (землях общего пользования, территории общего пользования), посредством которых обеспечивается доступ	Земли общего пользования
10.	Иные сведения	—

4. Пояснения к сведениям об уточняемом земельном участке с кадастровым номером 51:01:0202003:333 :

1.	—

1. Сведения о характерных точках границ уточняемого земельного участка с кадастровым номером 51:01:0202003:337 :

Система координат МСК-51 Зона 1 Зона № 1

Обозначение характерных точек границ	Координаты, м				Метод определения координат	Формулы, примененные для расчета средней квадратической погрешности определения координат характерных точек границ (Mt), с подставленными в такие формулы значениями и итоговые (вычисленные) значения Mt, м	Описание закрепления точки
	содержатся в Едином государственном реестре недвижимости		определены в результате выполнения комплексных кадастровых работ				
	X	Y	X	Y			
1	2	3	4	5	6	7	8
1065	627 563,38	1 431 648,38	—	—	Фотограмметрический метод	0,10	Закрепление отсутствует
1066	627 542,21	1 431 653,49	627 542,21	1 431 653,49		√(0,07^2 + 0,07^2) = 0,10	
1067	627 538,66	1 431 652,45	627 538,66	1 431 652,45			
1068	627 539,84	1 431 635,22	627 539,84	1 431 635,22			
1069	627 538,06	1 431 629,69	627 538,06	1 431 629,69			
1070	627 545,23	1 431 626,14	627 545,23	1 431 626,14			
23	627 552,01	1 431 635,46	627 552,01	1 431 635,46			
н3606У	—	—	627 555,68	1 431 637,84			—
н3607У	—	—	627 565,54	1 431 649,70			
н3608У	—	—	627 558,72	1 431 655,32			
н3609У	—	—	627 553,00	1 431 658,85			
н3610У	—	—	627 547,18	1 431 663,55			
1065	627 563,38	1 431 648,38	—	—		0,10	Закрепление отсутствует

2. Сведения о частях границ уточняемого земельного участка с кадастровым номером 51:01:0202003:337 :

Обозначение части границ		Горизонтальное проложение (S), м	Описание прохождения части границ	Сведения о согласовании местоположения границ (согласовано/спорное)
от т.	до т.			
1	2	3	4	5
1066	1067	3,70	—	согласовано
1067	1068	17,27		
1068	1069	5,81		
1069	1070	8,00		
1070	23	11,53		
23	н3606У	4,37		
н3606У	н3607У	15,42		
н3607У	н3608У	8,84		
н3608У	н3609У	6,72		
н3609У	н3610У	7,48		
н3610У	1066	11,22		

3. Сведения о характеристиках уточняемого земельного участка с кадастровым номером 51:01:0202003:337 :

№ п/п	Наименование характеристики	Значение характеристики
1	2	3
1.	Адрес земельного участка	—
1.1.	Сведения о местоположении земельного участка (при отсутствии адреса) в структурированном в соответствии с федеральной информационной адресной системой виде	Российская Федерация, Мурманская область, Кольский р-н, Мурмаши пгт
1.2.	Дополнительные сведения о местоположении земельного участка	—
2.	Площадь земельного участка ± величина погрешности определения (вычисления) площади (Р ± ΔР), м²	551 ± 8,00
3.	Формула, примененная для вычисления предельной погрешности определения площади земельного участка, с подставленными значениями и итоговые (вычисленные) значения	3,5*0,10*√(551) = 8
4.	Площадь земельного участка согласно сведениям Единого государственного реестра недвижимости (Ркад), м²	387,00
5.	Оценка расхождения Р и Ркад (Р - Ркад), м²	164
6.	Предельный минимальный и максимальный размеры земельного участка (Рмин и Рмакс), м²	— —

1	2	3
7.	Кадастровый или иной государственный учетный номер (инвентарный) здания, сооружения, объекта незавершенного строительства, расположенного на земельном участке	—
8.	Вид (виды) разрешенного использования	Ведение огородничества 13.1
8.1.	Дополнительные сведения об использовании земельного участка	—
9.	Сведения о земельных участках (землях общего пользования, территории общего пользования), посредством которых обеспечивается доступ	Земли общего пользования
10.	Иные сведения	—

4. Пояснения к сведениям об уточняемом земельном участке с кадастровым номером 51:01:0202003:337 :

1.	—

1. Сведения о характерных точках границ уточняемого земельного участка с кадастровым номером 51:01:0202003:338 :

Система координат МСК-51 Зона 1 Зона № 1

Обозначение характерных точек границ	Координаты, м				Метод определения координат	Формулы, примененные для расчета средней квадратической погрешности определения координат характерных точек границ (Mt), с подставленными в такие формулы значениями и итоговые (вычисленные) значения Mt, м	Описание закрепления точки
	содержатся в Едином государственном реестре недвижимости		определены в результате выполнения комплексных кадастровых работ				
	X	Y	X	Y			
1	2	3	4	5	6	7	8
1054	627 483,07	1 431 647,23	627 483,07	1 431 647,23	Фотограмметрический метод	√(0,07^2 + 0,07^2) = 0,10	Закрепление отсутствует
2/н3620 У	627 452,65	1 431 654,28	627 447,86	1 431 655,39			—
3/н3619 У	627 449,17	1 431 647,70	627 445,13	1 431 650,64			
1071	627 459,87	1 431 639,92	627 459,87	1 431 639,92			Закрепление отсутствует
1072	627 474,87	1 431 631,49	627 474,87	1 431 631,49			
1059	627 475,53	1 431 631,37	627 475,53	1 431 631,37			
1058	627 476,87	1 431 633,64	627 476,87	1 431 633,64			
1057	627 478,82	1 431 637,85	627 478,82	1 431 637,85			
1056	627 480,10	1 431 641,28	627 480,10	1 431 641,28			
1055	627 481,74	1 431 645,09	627 481,74	1 431 645,09			

1	2	3	4	5	6	7	8
1054	627 483,07	1 431 647,23	627 483,07	1 431 647,23	Фотограмметрический метод	√(0,07^2 + 0,07^2) = 0,10	Закрепление отсутствует

2. Сведения о частях границ уточняемого земельного участка с кадастровым номером 51:01:0202003:338 :

Обозначение части границ		Горизонтальное проложение (S), м	Описание прохождения части границ	Сведения о согласовании местоположения границ (согласовано/спорное)
от т.	до т.			
1	2	3	4	5
1054	н3620У	36,14	—	согласовано
н3620У	н3619У	5,48		
н3619У	1071	18,23		
1071	1072	17,21		
1072	1059	0,67		
1059	1058	2,64		
1058	1057	4,64		
1057	1056	3,66		
1056	1055	4,15		
1055	1054	2,52		

3. Сведения о характеристиках уточняемого земельного участка с кадастровым номером 51:01:0202003:338 :

№ п/п	Наименование характеристики	Значение характеристики
1	2	3
1.	Адрес земельного участка	—
1.1.	Сведения о местоположении земельного участка (при отсутствии адреса) в структурированном в соответствии с федеральной информационной адресной системой виде	Российская Федерация, Мурманская область, Кольский р-н, Мурмаши пгт
1.2.	Дополнительные сведения о местоположении земельного участка	—
2.	Площадь земельного участка ± величина погрешности определения (вычисления) площади (Р ± ΔР), м²	431 ± 7,00
3.	Формула, примененная для вычисления предельной погрешности определения площади земельного участка, с подставленными значениями и итоговые (вычисленные) значения	3,5*0,10*√(431) = 7
4.	Площадь земельного участка согласно сведениям Единого государственного реестра недвижимости (Ркад), м²	400,00
5.	Оценка расхождения Р и Ркад (Р - Ркад), м²	31

1	2	3
6.	Предельный минимальный и максимальный размеры земельного участка (Рмин и Рмакс), м²	— —
7.	Кадастровый или иной государственный учетный номер (инвентарный) здания, сооружения, объекта незавершенного строительства, расположенного на земельном участке	—
8.	Вид (виды) разрешенного использования	Ведение садоводства
8.1.	Дополнительные сведения об использовании земельного участка	—
9.	Сведения о земельных участках (землях общего пользования, территории общего пользования), посредством которых обеспечивается доступ	Земли общего пользования
10.	Иные сведения	—

4. Пояснения к сведениям об уточняемом земельном участке с кадастровым номером 51:01:0202003:338 :

1.	—

1. Сведения о характерных точках границ уточняемого земельного участка с кадастровым номером 51:01:0202003:362 :

Система координат МСК-51 Зона 1 Зона № 1

Обозначение характерных точек границ	Координаты, м				Метод определения координат	Формулы, примененные для расчета средней квадратической погрешности определения координат характерных точек границ (Mt), с подставленными в такие формулы значениями и итоговые (вычисленные) значения Mt, м	Описание закрепления точки
	содержатся в Едином государственном реестре недвижимости		определены в результате выполнения комплексных кадастровых работ				
	X	Y	X	Y			
1	2	3	4	5	6	7	8
1023	627 567,70	1 431 604,49	627 567,70	1 431 604,49	Фотограмметрический метод	√(0,07^2 + 0,07^2) = 0,10	Закрепление отсутствует
1022	627 543,87	1 431 617,65	627 543,87	1 431 617,65			
1021	627 542,34	1 431 615,29	627 542,34	1 431 615,29			
1162	627 538,32	1 431 604,05	627 538,32	1 431 604,05			
н3638У	—	—	627 564,31	1 431 597,91			—
1163	627 564,24	1 431 597,78	—	—		0,10	Закрепление отсутствует
1023	627 567,70	1 431 604,49	627 567,70	1 431 604,49		√(0,07^2 + 0,07^2) = 0,10	

2. Сведения о частях границ уточняемого земельного участка с кадастровым номером 51:01:0202003:362 :

Обозначение части границ		Горизонтальное проложение (S), м	Описание прохождения части границ	Сведения о согласовании местоположения границ (согласовано/спорное)
от т.	до т.			
1	2	3	4	5
1023	1022	27,22	—	согласовано
1022	1021	2,81		
1021	1162	11,94		
1162	н3638У	26,71		
н3638У	1023	7,40		

3. Сведения о характеристиках уточняемого земельного участка с кадастровым номером 51:01:0202003:362 :

№ п/п	Наименование характеристики	Значение характеристики
1	2	3
1.	Адрес земельного участка	—
1.1.	Сведения о местоположении земельного участка (при отсутствии адреса) в структурированном в соответствии с федеральной информационной адресной системой виде	Российская Федерация, Мурманская область, Кольский м.р-н, Мурмаши пгт
1.2.	Дополнительные сведения о местоположении земельного участка	—
2.	Площадь земельного участка ± величина погрешности определения (вычисления) площади (Р ± ΔР), м²	298 ± 6,00
3.	Формула, примененная для вычисления предельной погрешности определения площади земельного участка, с подставленными значениями и итоговые (вычисленные) значения	3,5*0,10*√(298) = 6
4.	Площадь земельного участка согласно сведениям Единого государственного реестра недвижимости (Ркад), м²	300,00
5.	Оценка расхождения Р и Ркад (Р - Ркад), м²	2
6.	Предельный минимальный и максимальный размеры земельного участка (Рмин и Рмакс), м²	— —
7.	Кадастровый или иной государственный учетный номер (инвентарный) здания, сооружения, объекта незавершенного строительства, расположенного на земельном участке	—
8.	Вид (виды) разрешенного использования	Ведение огородничества
8.1.	Дополнительные сведения об использовании земельного участка	—

1	2	3
9.	Сведения о земельных участках (землях общего пользования, территории общего пользования), посредством которых обеспечивается доступ	Земли общего пользования
10.	Иные сведения	—

4. Пояснения к сведениям об уточняемом земельном участке с кадастровым номером 51:01:0202003:362 :

1.	—

1. Сведения о характерных точках границ уточняемого земельного участка с кадастровым номером 51:01:0202003:363 :

Система координат МСК-51 Зона 1 Зона № 1

Обозначение характерных точек границ	Координаты, м				Метод определения координат	Формулы, примененные для расчета средней квадратической погрешности определения координат характерных точек границ (Mt), с подставленными в такие формулы значениями и итоговые (вычисленные) значения Mt, м	Описание закрепления точки
	содержатся в Едином государственном реестре недвижимости		определены в результате выполнения комплексных кадастровых работ				
	X	Y	X	Y			
1	2	3	4	5	6	7	8
1163	627 564,24	1 431 597,78	—	—	Фотограмметрический метод	0,10	Закрепление отсутствует
1162	627 538,32	1 431 604,05	627 538,32	1 431 604,05		√(0,07^2 + 0,07^2) = 0,10	
1064	627 535,36	1 431 595,75	627 535,36	1 431 595,75			
1033	627 560,77	1 431 591,08	627 560,77	1 431 591,08			
н3638У	—	—	627 564,31	1 431 597,91			—
1163	627 564,24	1 431 597,78	—	—		0,10	Закрепление отсутствует

2. Сведения о частях границ уточняемого земельного участка с кадастровым номером 51:01:0202003:363 :

Обозначение части границ		Горизонтальное проложение (S), м	Описание прохождения части границ	Сведения о согласовании местоположения границ (согласовано/спорное)
от т.	до т.			
1	2	3	4	5
1162	1064	8,81	—	согласовано
1064	1033	25,84		
1033	н3638У	7,69		
н3638У	1162	26,71		

3. Сведения о характеристиках уточняемого земельного участка с кадастровым номером 51:01:0202003:363 :

№ п/п	Наименование характеристики	Значение характеристики

1	2	3
1.	Адрес земельного участка	—
1.1.	Сведения о местоположении земельного участка (при отсутствии адреса) в структурированном в соответствии с федеральной информационной адресной системой виде	Российская Федерация, Мурманская область, Кольский м.р-н, Мурмаши пгт
1.2.	Дополнительные сведения о местоположении земельного участка	—
2.	Площадь земельного участка ± величина погрешности определения (вычисления) площади (Р ± ΔР), м²	212 ± 5,00
3.	Формула, примененная для вычисления предельной погрешности определения площади земельного участка, с подставленными значениями и итоговые (вычисленные) значения	3,5*0,10*√(212) = 5
4.	Площадь земельного участка согласно сведениям Единого государственного реестра недвижимости (Ркад), м²	210,00
5.	Оценка расхождения Р и Ркад (Р - Ркад), м²	2
6.	Предельный минимальный и максимальный размеры земельного участка (Рмин и Рмакс), м²	— —
7.	Кадастровый или иной государственный учетный номер (инвентарный) здания, сооружения, объекта незавершенного строительства, расположенного на земельном участке	—
8.	Вид (виды) разрешенного использования	Ведение огородничества
8.1.	Дополнительные сведения об использовании земельного участка	—
9.	Сведения о земельных участках (землях общего пользования, территории общего пользования), посредством которых обеспечивается доступ	Земли общего пользования
10.	Иные сведения	—
4. Пояснения к сведениям об уточняемом земельном участке с кадастровым номером		51:01:0202003:363 :
1.	—	

1. Сведения о характерных точках границ уточняемого земельного участка с кадастровым номером 51:01:0202003:367 :

Система координат МСК-51 Зона 1 Зона № 1

Обозначение характерных точек границ	Координаты, м				Метод определения координат	Формулы, примененные для расчета средней квадратической погрешности определения координат характерных точек границ (Mt), с подставленными в такие формулы значениями и итоговые (вычисленные) значения Mt, м	Описание закрепления точки
	содержатся в Едином государственном реестре недвижимости		определены в результате выполнения комплексных кадастровых работ				
	X	Y	X	Y			
1	2	3	4	5	6	7	8
1183	627 126,76	1 431 744,56	—	—	Фотограмметрический метод	0,10	Закрепление отсутствует
106	627 117,36	1 431 754,04	627 117,36	1 431 754,04		√(0,07^2 + 0,07^2) = 0,10	
105	627 111,82	1 431 752,69	627 111,82	1 431 752,69			
104	627 111,04	1 431 751,09	627 111,04	1 431 751,09			
103	627 112,16	1 431 737,09	627 112,16	1 431 737,09			
102	627 113,56	1 431 729,48	627 113,56	1 431 729,48			
н3639У	—	—	627 126,76	1 431 744,55			—
1183	627 126,76	1 431 744,56	—	—		0,10	Закрепление отсутствует

2. Сведения о частях границ уточняемого земельного участка с кадастровым номером 51:01:0202003:367 :

Обозначение части границ		Горизонтальное проложение (S), м	Описание прохождения части границ	Сведения о согласовании местоположения границ (согласовано/спорное)
от т.	до т.			
1	2	3	4	5
106	105	5,70	—	согласовано
105	104	1,78		
104	103	14,04		
103	102	7,74		
102	н3639У	20,03		
н3639У	106	13,36		

3. Сведения о характеристиках уточняемого земельного участка с кадастровым номером 51:01:0202003:367 :

№ п/п	Наименование характеристики	Значение характеристики
1	2	3

1	2	3
1.	Адрес земельного участка	—
1.1.	Сведения о местоположении земельного участка (при отсутствии адреса) в структурированном в соответствии с федеральной информационной адресной системой виде	Российская Федерация, Мурманская область, Кольский р-н, Мурмаши пгт
1.2.	Дополнительные сведения о местоположении земельного участка	—
2.	Площадь земельного участка ± величина погрешности определения (вычисления) площади (Р ± ΔР), м²	215 ± 5,00
3.	Формула, примененная для вычисления предельной погрешности определения площади земельного участка, с подставленными значениями и итоговые (вычисленные) значения	3,5*0,10*√(215) = 5
4.	Площадь земельного участка согласно сведениям Единого государственного реестра недвижимости (Ркад), м²	215,00
5.	Оценка расхождения Р и Ркад (Р - Ркад), м²	0
6.	Предельный минимальный и максимальный размеры земельного участка (Рмин и Рмакс), м²	— —
7.	Кадастровый или иной государственный учетный номер (инвентарный) здания, сооружения, объекта незавершенного строительства, расположенного на земельном участке	—
8.	Вид (виды) разрешенного использования	Ведение огородничества
8.1.	Дополнительные сведения об использовании земельного участка	—
9.	Сведения о земельных участках (землях общего пользования, территории общего пользования), посредством которых обеспечивается доступ	Земли общего пользования
10.	Иные сведения	—
4. Пояснения к сведениям об уточняемом земельном участке с кадастровым номером		51:01:0202003:367 :
1.	—	

1. Сведения о характерных точках границ уточняемого земельного участка с кадастровым номером 51:01:0202003:370 :

Система координат МСК-51 Зона 1 Зона № 1

Обозначение характерных точек границ	Координаты, м				Метод определения координат	Формулы, примененные для расчета средней квадратической погрешности определения координат характерных точек границ (Mt), с подставленными в такие формулы значениями и итоговые (вычисленные) значения Mt, м	Описание закрепления точки
	содержатся в Едином государственном реестре недвижимости		определены в результате выполнения комплексных кадастровых работ				
	X	Y	X	Y			
1	2	3	4	5	6	7	8
1190	627 537,59	1 431 635,64	627 537,59	1 431 635,64	Фотограмметрический метод	√(0,07^2 + 0,07^2) = 0,10	Закрепление отсутствует
1191	627 532,38	1 431 637,14	627 532,38	1 431 637,14			
1164	627 525,20	1 431 637,47	627 525,20	1 431 637,47			
н3640У	—	—	627 521,29	1 431 620,77			—
1192	627 521,30	1 431 620,76	—	—		0,10	Закрепление отсутствует
1122	627 530,87	1 431 617,44	627 530,87	1 431 617,44		√(0,07^2 + 0,07^2) = 0,10	
1190	627 537,59	1 431 635,64	627 537,59	1 431 635,64			

2. Сведения о частях границ уточняемого земельного участка с кадастровым номером 51:01:0202003:370 :

Обозначение части границ		Горизонтальное проложение (S), м	Описание прохождения части границ	Сведения о согласовании местоположения границ (согласовано/спорное)
от т.	до т.			
1	2	3	4	5
1190	1191	5,42	—	согласовано
1191	1164	7,19		
1164	н3640У	17,15		
н3640У	1122	10,14		
1122	1190	19,40		

3. Сведения о характеристиках уточняемого земельного участка с кадастровым номером 51:01:0202003:370 :

№ п/п	Наименование характеристики	Значение характеристики
1	2	3

1	2	3
1.	Адрес земельного участка	—
1.1.	Сведения о местоположении земельного участка (при отсутствии адреса) в структурированном в соответствии с федеральной информационной адресной системой виде	Российская Федерация, Мурманская область, Кольский р-н, Мурмаши пгт
1.2.	Дополнительные сведения о местоположении земельного участка	—
2.	Площадь земельного участка ± величина погрешности определения (вычисления) площади (Р ± ΔР), м²	210 ± 5,00
3.	Формула, примененная для вычисления предельной погрешности определения площади земельного участка, с подставленными значениями и итоговые (вычисленные) значения	3,5*0,10*√(210) = 5
4.	Площадь земельного участка согласно сведениям Единого государственного реестра недвижимости (Ркад), м²	210,00
5.	Оценка расхождения Р и Ркад (Р - Ркад), м²	0
6.	Предельный минимальный и максимальный размеры земельного участка (Рмин и Рмакс), м²	— —
7.	Кадастровый или иной государственный учетный номер (инвентарный) здания, сооружения, объекта незавершенного строительства, расположенного на земельном участке	—
8.	Вид (виды) разрешенного использования	Ведение огородничества 13.1
8.1.	Дополнительные сведения об использовании земельного участка	—
9.	Сведения о земельных участках (землях общего пользования, территории общего пользования), посредством которых обеспечивается доступ	Земли общего пользования
10.	Иные сведения	—
4. Пояснения к сведениям об уточняемом земельном участке с кадастровым номером		51:01:0202003:370 :
1.	—	

1. Сведения о характерных точках границ уточняемого земельного участка с кадастровым номером 51:01:0202003:372 :

Система координат МСК-51 Зона 1 Зона № 1

Обозначение характерных точек границ	Координаты, м				Метод определения координат	Формулы, примененные для расчета средней квадратической погрешности определения координат характерных точек границ (Mt), с подставленными в такие формулы значениями и итоговые (вычисленные) значения Mt, м	Описание закрепления точки
	содержатся в Едином государственном реестре недвижимости		определены в результате выполнения комплексных кадастровых работ				
	X	Y	X	Y			
1	2	3	4	5	6	7	8
1/н3612	627 533,00	1 431 649,99	627 532,43	1 431 642,85	Фотограмметрический метод	√(0,07^2 + 0,07^2) = 0,10	—
н3613У	—	—	627 532,43	1 431 651,52			
н3611У	—	—	627 532,32	1 431 654,28			
н3614У	—	—	627 532,04	1 431 654,27			
н3615У	—	—	627 526,66	1 431 654,05			
н3616У	—	—	627 506,62	1 431 652,37			
1197	627 507,77	1 431 640,92	627 507,77	1 431 640,92			Закрепление отсутствует
1198	627 508,26	1 431 638,23	627 508,26	1 431 638,23			
1165	627 509,56	1 431 638,23	627 509,56	1 431 638,23			
1164	627 525,20	1 431 637,47	627 525,20	1 431 637,47			
1199	627 532,40	1 431 637,14	627 532,40	1 431 637,14			
1200	627 533,79	1 431 636,74	627 533,79	1 431 636,74			
1/н3612	627 533,00	1 431 649,99	627 532,43	1 431 642,85			—

2. Сведения о частях границ уточняемого земельного участка с кадастровым номером 51:01:0202003:372 :

Обозначение части границ		Горизонтальное проложение (S), м	Описание прохождения части границ	Сведения о согласовании местоположения границ (согласовано/спорное)
от т.	до т.			
1	2	3	4	5
н3612	н3613У	8,67	—	согласовано
н3613У	н3611У	2,76		
н3611У	н3614У	0,28		
н3614У	н3615У	5,38		
н3615У	н3616У	20,11		
н3616У	1197	11,51		

1	2	3	4	5
1197	1198	2,73	—	согласовано
1198	1165	1,30		
1165	1164	15,66		
1164	1199	7,21		
1199	1200	1,45		
1200	н3612	6,26		

3. Сведения о характеристиках уточняемого земельного участка с кадастровым номером 51:01:0202003:372 :

№ п/п	Наименование характеристики	Значение характеристики
1	2	3
1.	Адрес земельного участка	—
1.1.	Сведения о местоположении земельного участка (при отсутствии адреса) в структурированном в соответствии с федеральной информационной адресной системой виде	Российская Федерация, Мурманская область, Кольский р-н, Мурмаши пгт
1.2.	Дополнительные сведения о местоположении земельного участка	—
2.	Площадь земельного участка ± величина погрешности определения (вычисления) площади (Р ± ΔР), м²	398 ± 7,00
3.	Формула, примененная для вычисления предельной погрешности определения площади земельного участка, с подставленными значениями и итоговые (вычисленные) значения	3,5*0,10*√(398) = 7
4.	Площадь земельного участка согласно сведениям Единого государственного реестра недвижимости (Ркад), м²	200,00
5.	Оценка расхождения Р и Ркад (Р - Ркад), м²	198
6.	Предельный минимальный и максимальный размеры земельного участка (Рмин и Рмакс), м²	— —
7.	Кадастровый или иной государственный учетный номер (инвентарный) здания, сооружения, объекта незавершенного строительства, расположенного на земельном участке	—
8.	Вид (виды) разрешенного использования	Ведение огородничества
8.1.	Дополнительные сведения об использовании земельного участка	—
9.	Сведения о земельных участках (землях общего пользования, территории общего пользования), посредством которых обеспечивается доступ	Земли общего пользования
10.	Иные сведения	—

4. Пояснения к сведениям об уточняемом земельном участке с кадастровым номером 51:01:0202003:372 :

1.	—

1. Сведения о характерных точках границ уточняемого земельного участка с кадастровым номером 51:01:0202003:374 :

Система координат МСК-51 Зона 1 Зона № 1

Обозначение характерных точек границ	Координаты, м				Метод определения координат	Формулы, примененные для расчета средней квадратической погрешности определения координат характерных точек границ (Mt), с подставленными в такие формулы значениями и итоговые (вычисленные) значения Mt, м	Описание закрепления точки
	содержатся в Едином государственном реестре недвижимости		определены в результате выполнения комплексных кадастровых работ				
	X	Y	X	Y			
1	2	3	4	5	6	7	8
1166	627 511,47	1 431 633,80	627 511,47	1 431 633,80	Фотограмметрический метод	√(0,07^2 + 0,07^2) = 0,10	Закрепление отсутствует
1165	627 509,56	1 431 638,23	627 509,56	1 431 638,23			
1198	627 508,26	1 431 638,23	627 508,26	1 431 638,23			
1197	627 507,77	1 431 640,92	627 507,77	1 431 640,92			
1052	627 496,19	1 431 643,63	627 496,19	1 431 643,63			
1061	627 493,94	1 431 640,41	627 493,94	1 431 640,41			
1060	627 491,97	1 431 634,12	—	—		0,10	
10/н3617У	627 484,89	1 431 619,37	627 484,55	1 431 619,65			—
1205	627 494,33	1 431 611,66	627 494,33	1 431 611,66		√(0,07^2 + 0,07^2) = 0,10	Закрепление отсутствует
1206	627 503,64	1 431 626,97	627 503,64	1 431 626,97			
1207	627 506,74	1 431 625,35	627 506,74	1 431 625,35			
1167	627 510,34	1 431 631,26	627 510,34	1 431 631,26			
1166	627 511,47	1 431 633,80	627 511,47	1 431 633,80			

2. Сведения о частях границ уточняемого земельного участка с кадастровым номером 51:01:0202003:374 :

Обозначение части границ		Горизонтальное проложение (S), м	Описание прохождения части границ	Сведения о согласовании местоположения границ (согласовано/спорное)
от т.	до т.			
1	2	3	4	5
1166	1165	4,82	—	согласовано
1165	1198	1,30		
1198	1197	2,73		

1	2	3	4	5
1197	1052	11,89	—	согласовано
1052	1061	3,93		
1061	н3617У	22,78		
н3617У	1205	12,63		
1205	1206	17,92		
1206	1207	3,50		
1207	1167	6,92		
1167	1166	2,78		

3. Сведения о характеристиках уточняемого земельного участка с кадастровым номером 51:01:0202003:374 :

№ п/п	Наименование характеристики	Значение характеристики
1	2	3
1.	Адрес земельного участка	—
1.1.	Сведения о местоположении земельного участка (при отсутствии адреса) в структурированном в соответствии с федеральной информационной адресной системой виде	Российская Федерация, Мурманская область, Кольский р-н, Мурмаши г.п., Мурмаши нп
1.2.	Дополнительные сведения о местоположении земельного участка	—
2.	Площадь земельного участка ± величина погрешности определения (вычисления) площади (Р ± ΔР), м²	451 ± 7,00
3.	Формула, примененная для вычисления предельной погрешности определения площади земельного участка, с подставленными значениями и итоговые (вычисленные) значения	3,5*0,10*√(451) = 7
4.	Площадь земельного участка согласно сведениям Единого государственного реестра недвижимости (Ркад), м²	439,00
5.	Оценка расхождения Р и Ркад (Р - Ркад), м²	12
6.	Предельный минимальный и максимальный размеры земельного участка (Рмин и Рмакс), м²	— —
7.	Кадастровый или иной государственный учетный номер (инвентарный) здания, сооружения, объекта незавершенного строительства, расположенного на земельном участке	—
8.	Вид (виды) разрешенного использования	Ведение огородничества
8.1.	Дополнительные сведения об использовании земельного участка	—

1	2	3
9.	Сведения о земельных участках (землях общего пользования, территории общего пользования), посредством которых обеспечивается доступ	Земли общего пользования
10.	Иные сведения	—

4. Пояснения к сведениям об уточняемом земельном участке с кадастровым номером 51:01:0202003:374 :

1.	—

1. Сведения о характерных точках границ уточняемого земельного участка с кадастровым номером 51:01:0202003:52 :

Система координат МСК-51 Зона 1 Зона № 1

Обозначение характерных точек границ	Координаты, м				Метод определения координат	Формулы, примененные для расчета средней квадратической погрешности определения координат характерных точек границ (Mt), с подставленными в такие формулы значениями и итоговые (вычисленные) значения Mt, м	Описание закрепления точки
	содержатся в Едином государственном реестре недвижимости		определены в результате выполнения комплексных кадастровых работ				
	X	Y	X	Y			
1	2	3	4	5	6	7	8
279	627 720,46	1 431 144,93	627 720,46	1 431 144,93	Фотограмметрический метод	√(0,07^2 + 0,07^2) = 0,10	Закрепление отсутствует
280	627 728,00	1 431 149,25	627 728,00	1 431 149,25			—
281	627 732,98	1 431 160,44	627 732,98	1 431 160,44			
7	627 742,08	1 431 185,20	627 742,08	1 431 185,20			
5	627 737,85	1 431 186,44	627 737,85	1 431 186,44			
4	627 739,04	1 431 190,49	627 739,04	1 431 190,49			Закрепление отсутствует
3	627 739,39	1 431 191,69	627 739,39	1 431 191,69			
2	627 743,98	1 431 190,36	627 743,98	1 431 190,36			
282	627 748,28	1 431 202,06	627 748,28	1 431 202,06			
160	627 754,96	1 431 215,91	627 754,96	1 431 215,91		√(0,07^2 + 0,07^2) = 0,08	
157	627 717,10	1 431 256,56	627 717,10	1 431 256,56			
н3637У	—	—	627 687,02	1 431 256,51		√(0,07^2 + 0,07^2) = 0,10	—
154	627 645,89	1 431 256,44	627 645,89	1 431 256,44			Закрепление отсутствует
283	627 645,91	1 431 245,63	627 645,91	1 431 245,63			
284	627 642,66	1 431 235,88	627 642,66	1 431 235,88			
н3623У	—	—	627 637,42	1 431 233,22			—

1	2	3	4	5	6	7	8
н3624У	—	—	627 626,61	1 431 234,16	Фотограмметрический метод	√(0,07^2 + 0,07^2) = 0,10	—
н3625У	—	—	627 613,91	1 431 236,51			
285	627 612,65	1 431 237,65	627 612,65	1 431 237,65			Закрепление отсутствует
286	627 615,38	1 431 212,83	627 615,38	1 431 212,83			—
287	627 595,03	1 431 191,60	627 595,03	1 431 191,60			
288	627 593,09	1 431 191,63	627 593,09	1 431 191,63			
289	627 575,05	1 431 191,90	627 575,05	1 431 191,90		√(0,07^2 + 0,07^2) = 0,08	
290	627 568,79	1 431 191,99	627 568,79	1 431 191,99			
291	627 561,87	1 431 195,62	627 561,87	1 431 195,62			
292	627 553,87	1 431 199,79	627 553,87	1 431 199,79			
293	627 549,48	1 431 202,09	627 549,48	1 431 202,09		√(0,07^2 + 0,07^2) = 0,10	
294	627 540,32	1 431 183,18	627 540,32	1 431 183,18			
295	627 538,92	1 431 172,88	627 538,92	1 431 172,88			
253	627 545,71	1 431 148,05	627 545,71	1 431 148,05			
252	627 551,33	1 431 143,31	627 551,33	1 431 143,31			
255	627 546,85	1 431 138,03	627 546,85	1 431 138,03			
254	627 541,22	1 431 142,77	627 541,22	1 431 142,77			
168	627 539,41	1 431 141,08	627 539,41	1 431 141,08			
167	627 555,60	1 431 128,90	627 555,60	1 431 128,90			
166	627 563,73	1 431 141,35	627 563,73	1 431 141,35			
165	627 571,74	1 431 136,46	627 571,74	1 431 136,46			
296	627 574,47	1 431 139,73	627 574,47	1 431 139,73			
297	627 595,78	1 431 123,41	627 595,78	1 431 123,41			
177	627 598,07	1 431 120,69	627 598,07	1 431 120,69			
176	627 601,89	1 431 125,92	627 601,89	1 431 125,92			Закрепление отсутствует
175	627 608,82	1 431 119,37	627 608,82	1 431 119,37			
200	627 619,21	1 431 116,12	627 619,21	1 431 116,12			
199	627 620,18	1 431 115,82	627 620,18	1 431 115,82		√(0,07^2 + 0,07^2) = 0,08	
198	627 624,68	1 431 114,41	627 624,68	1 431 114,41			
197	627 626,82	1 431 109,05	627 626,82	1 431 109,05			
196	627 628,40	1 431 105,11	627 628,40	1 431 105,11			—
298	627 631,77	1 431 106,38	627 631,77	1 431 106,38		√(0,07^2 + 0,07^2) = 0,10	
299	627 644,24	1 431 113,72	627 644,24	1 431 113,72			Закрепление отсутствует
300	627 642,57	1 431 120,38	627 642,57	1 431 120,38			

1	2	3	4	5	6	7	8
301	627 653,43	1 431 127,62	627 653,43	1 431 127,62	Фотограмметрический метод	√(0,07^2 + 0,07^2) = 0,10	Закрепление отсутствует
302	627 658,28	1 431 124,84	627 658,28	1 431 124,84			
303	627 664,81	1 431 124,56	627 664,81	1 431 124,56			
304	627 672,28	1 431 127,61	627 672,28	1 431 127,61			
305	627 700,06	1 431 146,19	627 700,06	1 431 146,19			
306	627 704,12	1 431 149,78	627 704,12	1 431 149,78			
279	627 720,46	1 431 144,93	627 720,46	1 431 144,93			
Вырез 1 из 4							
307	627 658,91	1 431 193,31	627 658,91	1 431 193,31	Фотограмметрический метод	√(0,07^2 + 0,07^2) = 0,10	Закрепление отсутствует
308	627 654,40	1 431 186,92	627 654,40	1 431 186,92			
309	627 651,15	1 431 182,66	627 651,15	1 431 182,66			
310	627 652,68	1 431 181,57	627 652,68	1 431 181,57			
311	627 672,10	1 431 172,85	627 672,10	1 431 172,85			
312	627 675,81	1 431 171,18	627 675,81	1 431 171,18			
313	627 704,68	1 431 159,14	627 704,68	1 431 159,14			
314	627 709,54	1 431 172,20	627 709,54	1 431 172,20			
315	627 698,42	1 431 179,17	627 698,42	1 431 179,17			
316	627 698,07	1 431 181,64	627 698,07	1 431 181,64			
317	627 693,16	1 431 183,84	627 693,16	1 431 183,84			
318	627 703,38	1 431 199,72	627 703,38	1 431 199,72			
319	627 707,07	1 431 206,77	627 707,07	1 431 206,77			
320	627 686,64	1 431 216,01	627 686,64	1 431 216,01			
321	627 680,21	1 431 219,55	627 680,21	1 431 219,55			
322	627 679,24	1 431 217,24	627 679,24	1 431 217,24			
323	627 674,10	1 431 219,72	627 674,10	1 431 219,72			
324	627 672,64	1 431 214,80	627 672,64	1 431 214,80			
325	627 670,18	1 431 211,08	627 670,18	1 431 211,08			
326	627 668,21	1 431 208,01	627 668,21	1 431 208,01			
327	627 663,32	1 431 199,34	627 663,32	1 431 199,34			
307	627 658,91	1 431 193,31	627 658,91	1 431 193,31			
Вырез 2 из 4							
328	627 638,17	1 431 177,11	627 638,17	1 431 177,11	Фотограмметрический метод	√(0,07^2 + 0,07^2) = 0,10	Закрепление отсутствует
329	627 640,56	1 431 179,23	627 640,56	1 431 179,23			
330	627 643,85	1 431 183,60	627 643,85	1 431 183,60			

1	2	3	4	5	6	7	8
331	627 634,51	1 431 190,01	627 634,51	1 431 190,01	Фотограмметрический метод	√(0,07^2 + 0,07^2) = 0,10	Закрепление отсутствует
332	627 638,70	1 431 196,84	627 638,70	1 431 196,84			
333	627 618,50	1 431 209,58	627 618,50	1 431 209,58			
334	627 609,19	1 431 200,03	627 609,19	1 431 200,03			
335	627 602,13	1 431 192,80	627 602,13	1 431 192,80			
336	627 596,11	1 431 186,63	627 596,11	1 431 186,63			
337	627 588,89	1 431 186,65	627 588,89	1 431 186,65			
338	627 589,53	1 431 163,43	627 589,53	1 431 163,43			
339	627 593,46	1 431 163,62	627 593,46	1 431 163,62			
340	627 597,25	1 431 150,69	627 597,25	1 431 150,69			
341	627 600,46	1 431 151,79	627 600,46	1 431 151,79			
342	627 613,67	1 431 152,90	627 613,67	1 431 152,90			
343	627 611,76	1 431 165,63	627 611,76	1 431 165,63			
344	627 608,67	1 431 186,88	627 608,67	1 431 186,88			
345	627 614,68	1 431 182,26	627 614,68	1 431 182,26			
346	627 621,34	1 431 179,20	627 621,34	1 431 179,20			
347	627 627,57	1 431 181,06	627 627,57	1 431 181,06			
348	627 633,84	1 431 173,28	627 633,84	1 431 173,28			
328	627 638,17	1 431 177,11	627 638,17	1 431 177,11			
Вырез 3 из 4							
349	627 726,39	1 431 156,18	627 726,39	1 431 156,18	Фотограмметрический метод	√(0,07^2 + 0,07^2) = 0,10	—
350	627 721,23	1 431 157,96	627 721,23	1 431 157,96			
351	627 719,42	1 431 152,78	627 719,42	1 431 152,78			
352	627 724,59	1 431 150,99	627 724,59	1 431 150,99			
349	627 726,39	1 431 156,18	627 726,39	1 431 156,18			
Вырез 4 из 4							
353	627 631,46	1 431 110,05	627 631,46	1 431 110,05	Фотограмметрический метод	√(0,07^2 + 0,07^2) = 0,10	—
354	627 628,98	1 431 110,63	627 628,98	1 431 110,63			Закрепление отсутствует
355	627 628,39	1 431 108,11	627 628,39	1 431 108,11			—
356	627 630,85	1 431 107,54	627 630,85	1 431 107,54			
353	627 631,46	1 431 110,05	627 631,46	1 431 110,05			

2. Сведения о частях границ уточняемого земельного участка с кадастровым номером 51:01:0202003:52 :

Обозначение части границ		Горизонтальное проложение (S), м	Описание прохождения части границ	Сведения о согласовании местоположения границ (согласовано/спорное)
от т.	до т.			

1	2	3	4	5
279	280	8,69	—	согласовано
280	281	12,25		
281	7	26,38		
7	5	4,41		
5	4	4,22		
4	3	1,25		
3	2	4,78		
2	282	12,47		
282	160	15,38		
160	157	55,55		
157	н3637У	30,08		
н3637У	154	41,13		
154	283	10,81		
283	284	10,28		
284	н3623У	5,88		
н3623У	н3624У	10,85		
н3624У	н3625У	12,92		
н3625У	285	1,70		
285	286	24,97		
286	287	29,41		
287	288	1,94		
288	289	18,04		
289	290	6,26		
290	291	7,81		
291	292	9,02		
292	293	4,96		
293	294	21,01		
294	295	10,39		
295	253	25,74		
253	252	7,35		
252	255	6,92		
255	254	7,36		
254	168	2,48		
168	167	20,26		

1	2	3	4	5
167	166	14,87	—	согласовано
166	165	9,38		
165	296	4,26		
296	297	26,84		
297	177	3,56		
177	176	6,48		
176	175	9,54		
175	200	10,89		
200	199	1,02		
199	198	4,72		
198	197	5,77		
197	196	4,24		
196	298	3,60		
298	299	14,47		
299	300	6,87		
300	301	13,05		
301	302	5,59		
302	303	6,54		
303	304	8,07		
304	305	33,42		
305	306	5,42		
306	279	17,04		
Вырез 1 из 4				
307	308	7,82	—	согласовано
308	309	5,36		
309	310	1,88		
310	311	21,29		
311	312	4,07		
312	313	31,28		
313	314	13,93		
314	315	13,12		
315	316	2,49		
316	317	5,38		
317	318	18,88		

1	2	3	4	5
318	319	7,96	—	согласовано
319	320	22,42		
320	321	7,34		
321	322	2,51		
322	323	5,71		
323	324	5,13		
324	325	4,46		
325	326	3,65		
326	327	9,95		
327	307	7,47		
Вырез 2 из 4				
328	329	3,19	—	согласовано
329	330	5,47		
330	331	11,33		
331	332	8,01		
332	333	23,88		
333	334	13,34		
334	335	10,11		
335	336	8,62		
336	337	7,22		
337	338	23,23		
338	339	3,93		
339	340	13,47		
340	341	3,39		
341	342	13,26		
342	343	12,87		
343	344	21,47		
344	345	7,58		
345	346	7,33		
346	347	6,50		
347	348	9,99		
348	328	5,78		
Вырез 3 из 4				
349	350	5,46	—	согласовано

1	2	3	4	5
350	351	5,49	—	согласовано
351	352	5,47		
352	349	5,49		
Вырез 4 из 4				
353	354	2,55	—	согласовано
354	355	2,59		
355	356	2,53		
356	353	2,58		

3. Сведения о характеристиках уточняемого земельного участка с кадастровым номером 51:01:0202003:52 :

№ п/п	Наименование характеристики	Значение характеристики
1	2	3
1.	Адрес земельного участка	—
1.1.	Сведения о местоположении земельного участка (при отсутствии адреса) в структурированном в соответствии с федеральной информационной адресной системой виде	Российская Федерация, Мурманская область, Кольский р-н, Мурмаши пгт
1.2.	Дополнительные сведения о местоположении земельного участка	садовое товарищество Зеленый остров
2.	Площадь земельного участка ± величина погрешности определения (вычисления) площади (Р ± ΔР), м²	16 144 ± 44,00
3.	Формула, примененная для вычисления предельной погрешности определения площади земельного участка, с подставленными значениями и итоговые (вычисленные) значения	3,5*0,10*√(16 144) = 44
4.	Площадь земельного участка согласно сведениям Единого государственного реестра недвижимости (Ркад), м²	16 207,00
5.	Оценка расхождения Р и Ркад (Р - Ркад), м²	63
6.	Предельный минимальный и максимальный размеры земельного участка (Рмин и Рмакс), м²	— —
7.	Кадастровый или иной государственный учетный номер (инвентарный) здания, сооружения, объекта незавершенного строительства, расположенного на земельном участке	—
8.	Вид (виды) разрешенного использования	13.2. Ведение садоводства
8.1.	Дополнительные сведения об использовании земельного участка	—

1	2	3
9.	Сведения о земельных участках (землях общего пользования, территории общего пользования), посредством которых обеспечивается доступ	Земли общего пользования
10.	Иные сведения	—

4. Пояснения к сведениям об уточняемом земельном участке с кадастровым номером 51:01:0202003:52 :

1.	—

1. Сведения о характерных точках границ уточняемого земельного участка с кадастровым номером 51:01:0202003:58 :

Система координат МСК-51 Зона 1 Зона № 1

Обозначение характерных точек границ	Координаты, м				Метод определения координат	Формулы, примененные для расчета средней квадратической погрешности определения координат характерных точек границ (Mt), с подставленными в такие формулы значениями и итоговые (вычисленные) значения Mt, м	Описание закрепления точки
	содержатся в Едином государственном реестре недвижимости		определены в результате выполнения комплексных кадастровых работ				
	X	Y	X	Y			
1	2	3	4	5	6	7	8
391	627 382,21	1 431 270,12	627 382,21	1 431 270,12	Фотограмметрический метод	√(0,07^2 + 0,07^2) = 0,10	Закрепление отсутствует
392	627 383,88	1 431 297,44	627 383,88	1 431 297,44			—
393	627 365,10	1 431 299,20	627 365,10	1 431 299,20			
394	627 365,02	1 431 290,41	627 365,02	1 431 290,41			
395	627 362,24	1 431 287,91	627 362,24	1 431 287,91			
396	627 358,14	1 431 288,38	627 358,14	1 431 288,38			
397	627 357,51	1 431 279,70	627 357,51	1 431 279,70			
н3636У	—	—	627 356,88	1 431 276,00			
н3634У	—	—	627 358,75	1 431 273,13			
н3635У	—	—	627 358,60	1 431 267,70			
н3633У	—	—	627 360,72	1 431 268,15			
н3632У	—	—	627 363,59	1 431 269,42			
398	627 363,42	1 431 271,44	—	—		0,10	
н3631У	—	—	627 371,64	1 431 269,42		√(0,07^2 + 0,07^2) = 0,10	
н3627У	—	—	627 377,20	1 431 269,73			
391	627 382,21	1 431 270,12	627 382,21	1 431 270,12			Закрепление отсутствует

2. Сведения о частях границ уточняемого земельного участка с кадастровым номером 51:01:0202003:58 :

Обозначение части границ		Горизонтальное проложение (S), м	Описание прохождения части границ	Сведения о согласовании местоположения границ (согласовано/спорное)
от т.	до т.			
1	2	3	4	5
391	392	27,37	—	согласовано
392	393	18,86		
393	394	8,79		
394	395	3,74		
395	396	4,13		
396	397	8,70		
397	н3636У	3,75		
н3636У	н3634У	3,43		
н3634У	н3635У	5,43		
н3635У	н3633У	2,17		
н3633У	н3632У	3,14		
н3632У	н3631У	8,05		
н3631У	н3627У	5,57		
н3627У	391	5,03		

3. Сведения о характеристиках уточняемого земельного участка с кадастровым номером 51:01:0202003:58 :

№ п/п	Наименование характеристики	Значение характеристики
1	2	3
1.	Адрес земельного участка	—
1.1.	Сведения о местоположении земельного участка (при отсутствии адреса) в структурированном в соответствии с федеральной информационной адресной системой виде	Российская Федерация, Мурманская область, Кольский р-н, Мурмаши пгт
1.2.	Дополнительные сведения о местоположении земельного участка	—
2.	Площадь земельного участка ± величина погрешности определения (вычисления) площади (Р ± ΔР), м²	659 ± 9,00
3.	Формула, примененная для вычисления предельной погрешности определения площади земельного участка, с подставленными значениями и итоговые (вычисленные) значения	3,5*0,10*√(659) = 9
4.	Площадь земельного участка согласно сведениям Единого государственного реестра недвижимости (Ркад), м²	600,00

1	2	3
5.	Оценка расхождения Р и Ркад (Р - Ркад), м²	59
6.	Предельный минимальный и максимальный размеры земельного участка (Рмин и Рмакс), м²	— —
7.	Кадастровый или иной государственный учетный номер (инвентарный) здания, сооружения, объекта незавершенного строительства, расположенного на земельном участке	51:01:0202003:312
8.	Вид (виды) разрешенного использования	ведение садоводства
8.1.	Дополнительные сведения об использовании земельного участка	—
9.	Сведения о земельных участках (землях общего пользования, территории общего пользования), посредством которых обеспечивается доступ	Земли общего пользования
10.	Иные сведения	—
4. Пояснения к сведениям об уточняемом земельном участке с кадастровым номером		51:01:0202003:58 :
1.	—	

Описание местоположения здания, сооружения, объекта незавершенного строительства на земельном участке

1. Сведения о характерных точках контура объекта недвижимости с кадастровым номером 51:01:0202003:56 :

Система координат МСК-51 Зона 1 Зона № 1

Обозначение характерных точек границ	Содержатся в Едином государственном реестре недвижимости			Определены в ходе выполнения комплексных кадастровых работ			Метод определения координат	Формулы, примененные для расчета средней квадратической погрешности определения координат характерных точек (Mt), м, с подставленными в такие формулы значениями и итоговые (вычисленные) значения Mt, м
	координаты, м		Радиус, м	координаты, м		Радиус, м		
	X	Y	R	X	Y	R		
1	2	3	4	5	6	7	8	9
н3051О	—	—	—	627 597,98	1 431 249,23	—	Фотограмметрический метод	√(0,07^2 + 0,07^2) = 0,10
н3052О	—	—	—	627 597,28	1 431 244,08	—		
н3053О	—	—	—	627 593,90	1 431 244,54	—		
н3054О	—	—	—	627 594,61	1 431 249,69	—		
н3051О	—	—	—	627 597,98	1 431 249,23	—		

2. Сведения о характеристиках объекта недвижимости с кадастровым номером 51:01:0202003:56 :

№ п/п	Наименование характеристики	Значение характеристики
1	2	3
1.	Вид объекта недвижимости	Здание
2.	Ранее присвоенный государственный учетный номер (инвентарный) здания, сооружения, объекта незавершенного строительства	—
3.	Кадастровый номер земельного участка (земельных участков), в границах которого (которых) расположены здание, сооружение, объект незавершенного строительства	51:01:0202003:55
4.	Уникальный учетный номер кадастрового квартала, в границах которого расположены здание, сооружение, объект незавершенного строительства	51:01:0202003

1	2	3
5.	Адрес здания, сооружения, объекта незавершенного строительства	—
5.1.	Сведения о местоположении здания, сооружения, объекта незавершенного строительства (при отсутствии адреса) в структурированном в соответствии с федеральной информационной адресной системой виде	184355, Российская Федерация, Мурманская область, Кольский р-н, Мурмаши пгт, Зеленый остров снт
5.2.	Дополнительные сведения о местоположении	остров Зеленый
6.	Иные сведения	—

3. Пояснения к сведениям об объекте недвижимости с кадастровым номером 51:01:0202003:56 :

1.	—

1. Сведения о характерных точках контура объекта недвижимости с кадастровым номером 51:01:0202003:57 :

Система координат МСК-51 Зона 1 Зона № 1

Обозначение характерных точек границ	Содержатся в Едином государственном реестре недвижимости			Определены в ходе выполнения комплексных кадастровых работ			Метод определения координат	Формулы, примененные для расчета средней квадратической погрешности определения координат характерных точек (Mt), м, с подставленными в такие формулы значениями и итоговые (вычисленные) значения Mt, м
	координаты, м		Радиус, м	координаты, м		Радиус, м		
	X	Y	R	X	Y	R		
1	2	3	4	5	6	7	8	9
н3602О	—	—	—	627 506,81	1 431 135,18	—	Фотограмметрический метод	√(0,07^2 + 0,07^2) = 0,10
н3603О	—	—	—	627 509,66	1 431 136,19	—		
н3604О	—	—	—	627 508,03	1 431 140,80	—		
н3605О	—	—	—	627 505,18	1 431 139,80	—		
н3602О	—	—	—	627 506,81	1 431 135,18	—		

2. Сведения о характеристиках объекта недвижимости с кадастровым номером 51:01:0202003:57 :

№ п/п	Наименование характеристики	Значение характеристики
1	2	3
1.	Вид объекта недвижимости	Здание
2.	Ранее присвоенный государственный учетный номер (инвентарный) здания, сооружения, объекта незавершенного строительства	—

1	2	3
3.	Кадастровый номер земельного участка (земельных участков), в границах которого (которых) расположены здание, сооружение, объект незавершенного строительства	51:01:0202003:54
4.	Уникальный учетный номер кадастрового квартала, в границах которого расположены здание, сооружение, объект незавершенного строительства	51:01:0202003
5.	Адрес здания, сооружения, объекта незавершенного строительства	—
5.1.	Сведения о местоположении здания, сооружения, объекта незавершенного строительства (при отсутствии адреса) в структурированном в соответствии с федеральной информационной адресной системой виде	184355, Российская Федерация, Мурманская область, Кольский р-н, Мурмаши пгт, Зеленый остров снт, д 0
5.2.	Дополнительные сведения о местоположении	—
6.	Иные сведения	—

3. Пояснения к сведениям об объекте недвижимости с кадастровым номером 51:01:0202003:57 :

1.	—

1. Сведения о характерных точках контура объекта недвижимости с кадастровым номером 51:01:0202003:66 :

Система координат МСК-51 Зона 1 Зона № 1

Обозначение характерных точек границ	Содержатся в Едином государственном реестре недвижимости			Определены в ходе выполнения комплексных кадастровых работ			Метод определения координат	Формулы, примененные для расчета средней квадратической погрешности определения координат характерных точек (Mt), м, с подставленными в такие формулы значениями и итоговые (вычисленные) значения Mt, м
	координаты, м		Радиус, м	координаты, м		Радиус, м		
	X	Y	R	X	Y	R		
1	2	3	4	5	6	7	8	9
н3220О	—	—	—	627 588,71	1 431 107,81	—	Фотограмметрический метод	√(0,07^2 + 0,07^2) = 0,10
н3221О	—	—	—	627 581,19	1 431 111,93	—		
н3222О	—	—	—	627 585,97	1 431 120,67	—		
н3223О	—	—	—	627 593,50	1 431 116,55	—		
н3220О	—	—	—	627 588,71	1 431 107,81	—		

2. Сведения о характеристиках объекта недвижимости с кадастровым номером 51:01:0202003:66 :

№ п/п	Наименование характеристики	Значение характеристики

1	2	3
1.	Вид объекта недвижимости	Здание
2.	Ранее присвоенный государственный учетный номер (инвентарный) здания, сооружения, объекта незавершенного строительства	—
3.	Кадастровый номер земельного участка (земельных участков), в границах которого (которых) расположены здание, сооружение, объект незавершенного строительства	51:01:0202003:64
4.	Уникальный учетный номер кадастрового квартала, в границах которого расположены здание, сооружение, объект незавершенного строительства	51:01:0202003
5.	Адрес здания, сооружения, объекта незавершенного строительства	—
5.1.	Сведения о местоположении здания, сооружения, объекта незавершенного строительства (при отсутствии адреса) в структурированном в соответствии с федеральной информационной адресной системой виде	184355, Российская Федерация, Мурманская область, Кольский р-н, Мурмаши пгт, остров Зеленый тер
5.2.	Дополнительные сведения о местоположении	—
6.	Иные сведения	—

3. Пояснения к сведениям об объекте недвижимости с кадастровым номером 51:01:0202003:66 :

1.	—

1. Сведения о характерных точках контура объекта недвижимости с кадастровым номером 51:01:0206004:524 :

Система координат МСК-51 Зона 1 Зона № 1

Обозначение характерных точек границ	Содержатся в Едином государственном реестре недвижимости			Определены в ходе выполнения комплексных кадастровых работ			Метод определения координат	Формулы, примененные для расчета средней квадратической погрешности определения координат характерных точек (Mt), м, с подставленными в такие формулы значениями и итоговые (вычисленные) значения Mt, м
	координаты, м		Радиус, м	координаты, м		Радиус, м		
	X	Y	R	X	Y	R		
1	2	3	4	5	6	7	8	9
н2949О	—	—	—	627 448,18	1 431 345,11	—	Фотограмметрический метод	√(0,07^2 + 0,07^2) = 0,10
н2950О	—	—	—	627 449,06	1 431 368,57	—		
н2951О	—	—	—	627 464,66	1 431 367,98	—		
н2952О	—	—	—	627 463,78	1 431 344,52	—		

1	2	3	4	5	6	7	8	9
н2949О	—	—	—	627 448,18	1 431 345,11	—	Фотограмметрический метод	√(0,07^2 + 0,07^2) = 0,10

2. Сведения о характеристиках объекта недвижимости с кадастровым номером 51:01:0206004:524 :

№ п/п	Наименование характеристики	Значение характеристики
1	2	3
1.	Вид объекта недвижимости	Здание
2.	Ранее присвоенный государственный учетный номер (инвентарный) здания, сооружения, объекта незавершенного строительства	—
3.	Кадастровый номер земельного участка (земельных участков), в границах которого (которых) расположены здание, сооружение, объект незавершенного строительства	51:01:0202003:4
4.	Уникальный учетный номер кадастрового квартала, в границах которого расположены здание, сооружение, объект незавершенного строительства	51:01:0202003
5.	Адрес здания, сооружения, объекта незавершенного строительства	—
5.1.	Сведения о местоположении здания, сооружения, объекта незавершенного строительства (при отсутствии адреса) в структурированном в соответствии с федеральной информационной адресной системой виде	184355, Российская Федерация, Мурманская область, Кольский р-н, Мурмаши пгт, остров Зеленый тер
5.2.	Дополнительные сведения о местоположении	—
6.	Иные сведения	—

3. Пояснения к сведениям об объекте недвижимости с кадастровым номером 51:01:0206004:524 :

1.	—

1. Сведения о характерных точках контура объекта недвижимости с кадастровым номером 51:01:0000000:373 :

Система координат МСК-51 Зона 1 Зона № 1

Обозначение характерных точек границ	Содержатся в Едином государственном реестре недвижимости			Определены в ходе выполнения комплексных кадастровых работ			Метод определения координат	Формулы, примененные для расчета средней квадратической погрешности определения координат характерных точек (Mt), м, с подставленными в такие формулы значениями и итоговые (вычисленные) значения Mt, м
	координаты, м		Радиус, м	координаты, м		Радиус, м		
	X	Y	R	X	Y	R		
1	2	3	4	5	6	7	8	9

1	2	3	4	5	6	7	8	9
н2961О	—	—	—	627 564,92	1 431 363,33	—	Фотограмметрический метод	√(0,07^2 + 0,07^2) = 0,10
н2962О	—	—	—	627 586,10	1 431 362,69	—		
н2963О	—	—	—	627 585,97	1 431 358,20	—		
н2964О	—	—	—	627 564,78	1 431 358,84	—		
н2965О	—	—	—	627 564,57	1 431 351,86	—		
н2966О	—	—	—	627 526,12	1 431 353,01	—		
н2967О	—	—	—	627 526,29	1 431 358,44	—		
н2968О	—	—	—	627 520,63	1 431 358,61	—		
н2969О	—	—	—	627 520,47	1 431 353,23	—		
н2970О	—	—	—	627 488,86	1 431 354,17	—		
н2971О	—	—	—	627 489,25	1 431 367,27	—		
н2972О	—	—	—	627 520,86	1 431 366,32	—		
н2973О	—	—	—	627 520,74	1 431 362,49	—		
н2974О	—	—	—	627 526,40	1 431 362,32	—		
н2975О	—	—	—	627 526,50	1 431 365,68	—		
н2976О	—	—	—	627 564,95	1 431 364,52	—		
н2961О	—	—	—	627 564,92	1 431 363,33	—		

2. Сведения о характеристиках объекта недвижимости с кадастровым номером 51:01:0000000:373 :

№ п/п	Наименование характеристики	Значение характеристики
1	2	3
1.	Вид объекта недвижимости	Здание
2.	Ранее присвоенный государственный учетный номер (инвентарный) здания, сооружения, объекта незавершенного строительства	—
3.	Кадастровый номер земельного участка (земельных участков), в границах которого (которых) расположены здание, сооружение, объект незавершенного строительства	51:01:0202003:4
4.	Уникальный учетный номер кадастрового квартала, в границах которого расположены здание, сооружение, объект незавершенного строительства	51:01:0202003

1	2	3
5.	Адрес здания, сооружения, объекта незавершенного строительства	—
5.1.	Сведения о местоположении здания, сооружения, объекта незавершенного строительства (при отсутствии адреса) в структурированном в соответствии с федеральной информационной адресной системой виде	184355, Российская Федерация, Мурманская область, Кольский р-н, Мурмаши пгт, Зеленый остров снт
5.2.	Дополнительные сведения о местоположении	—
6.	Иные сведения	—

3. Пояснения к сведениям об объекте недвижимости с кадастровым номером 51:01:0000000:373 :

1.	—

1. Сведения о характерных точках контура объекта недвижимости с кадастровым номером 51:01:0000000:415 :

Система координат МСК-51 Зона 1 Зона № 1

Обозначение характерных точек границ	Содержатся в Едином государственном реестре недвижимости			Определены в ходе выполнения комплексных кадастровых работ			Метод определения координат	Формулы, примененные для расчета средней квадратической погрешности определения координат характерных точек (Mt), м, с подставленными в такие формулы значениями и итоговые (вычисленные) значения Mt, м
	координаты, м		Радиус, м	координаты, м		Радиус, м		
	X	Y	R	X	Y	R		
1	2	3	4	5	6	7	8	9
н2953О	—	—	—	627 468,44	1 431 327,72	—	Фотограмметрический метод	√(0,07^2 + 0,07^2) = 0,10
н2954О	—	—	—	627 467,61	1 431 305,91	—		
н2955О	—	—	—	627 448,73	1 431 306,63	—		
н2956О	—	—	—	627 449,56	1 431 328,44	—		
н2953О	—	—	—	627 468,44	1 431 327,72	—		

2. Сведения о характеристиках объекта недвижимости с кадастровым номером 51:01:0000000:415 :

№ п/п	Наименование характеристики	Значение характеристики
1	2	3
1.	Вид объекта недвижимости	Здание
2.	Ранее присвоенный государственный учетный номер (инвентарный) здания, сооружения, объекта незавершенного строительства	—

1	2	3
3.	Кадастровый номер земельного участка (земельных участков), в границах которого (которых) расположены здание, сооружение, объект незавершенного строительства	51:01:0202003:4
4.	Уникальный учетный номер кадастрового квартала, в границах которого расположены здание, сооружение, объект незавершенного строительства	51:01:0202003
5.	Адрес здания, сооружения, объекта незавершенного строительства	—
5.1.	Сведения о местоположении здания, сооружения, объекта незавершенного строительства (при отсутствии адреса) в структурированном в соответствии с федеральной информационной адресной системой виде	184355, Российская Федерация, Мурманская область, Кольский р-н, Мурмаши пгт, Зеленый остров снт
5.2.	Дополнительные сведения о местоположении	—
6.	Иные сведения	—
3. Пояснения к сведениям об объекте недвижимости с кадастровым номером		51:01:0000000:415 :
1.	—	

Сведения о зданиях, сооружениях, объектах незавершенного строительства, необходимые для исправления реестровых ошибок в сведениях об описании их местоположения

1. Сведения о характерных точках контура _____

вид объекта недвижимости (здание, сооружение, объект незавершенного строительства)

с кадастровым номером _____:

Система координат _____ Зона № _____

Обозначение характерных точек границ	Содержатся в Едином государственном реестре недвижимости			Определены в ходе выполнения комплексных кадастровых работ			Метод определения координат	Формулы, примененные для расчета средней квадратической погрешности определения координат характерных точек (Mt), м, с подставленными в такие формулы значениями и итоговые (вычисленные) значения Mt, м
	координаты, м		Радиус, м	координаты, м		Радиус, м		
	X	Y	R	X	Y	R		
1	2	3	4	5	6	7	8	9

2. Иные сведения об объекте недвижимости с кадастровым номером _____:

1.	

3. Пояснения к сведениям об объекте недвижимости с кадастровым номером _____:

1.	

Схема границ земельных участков

Масштаб 1:6 000

Условные обозначения:

- характерная точка границы земельного участка
- часть границы, местоположение которой определено при выполнении кадастровых работ
- часть границы земельного участка, существующая в ЕГРН
- Часть контура образованного проекцией существующего в ЕГРН наземного конструктивного элемента здания, сооружения, объекта незавершенного строительства
- Часть контура образованного проекцией вновь образованного наземного конструктивного элемента здания, сооружения, объекта незавершенного строительства
- Часть контура образованного проекцией вновь образованного надземного конструктивного элемента здания, сооружения, объекта незавершенного строительствальства
- Часть контура образованного проекцией существующего в ЕГРН подземного конструктивного элемента здания, сооружения, объекта незавершенного строительства
- Часть контура образованного проекцией вновь образованного подземного конструктивного элемента здания, сооружения, объекта незавершенного строительства
- Характерная точка контура здания, сооружения, объекта незавершенного строительства
- номер квартала (51:01:0207006)
- кадастровый номер ОКС (:190)
- кадастровый номер ЗУ (:2)
- граница квартала

Схема границ земельных участков

Масштаб 1:2 000

Условные обозначения:

- - см. на первом листе

Схема границ земельных участков

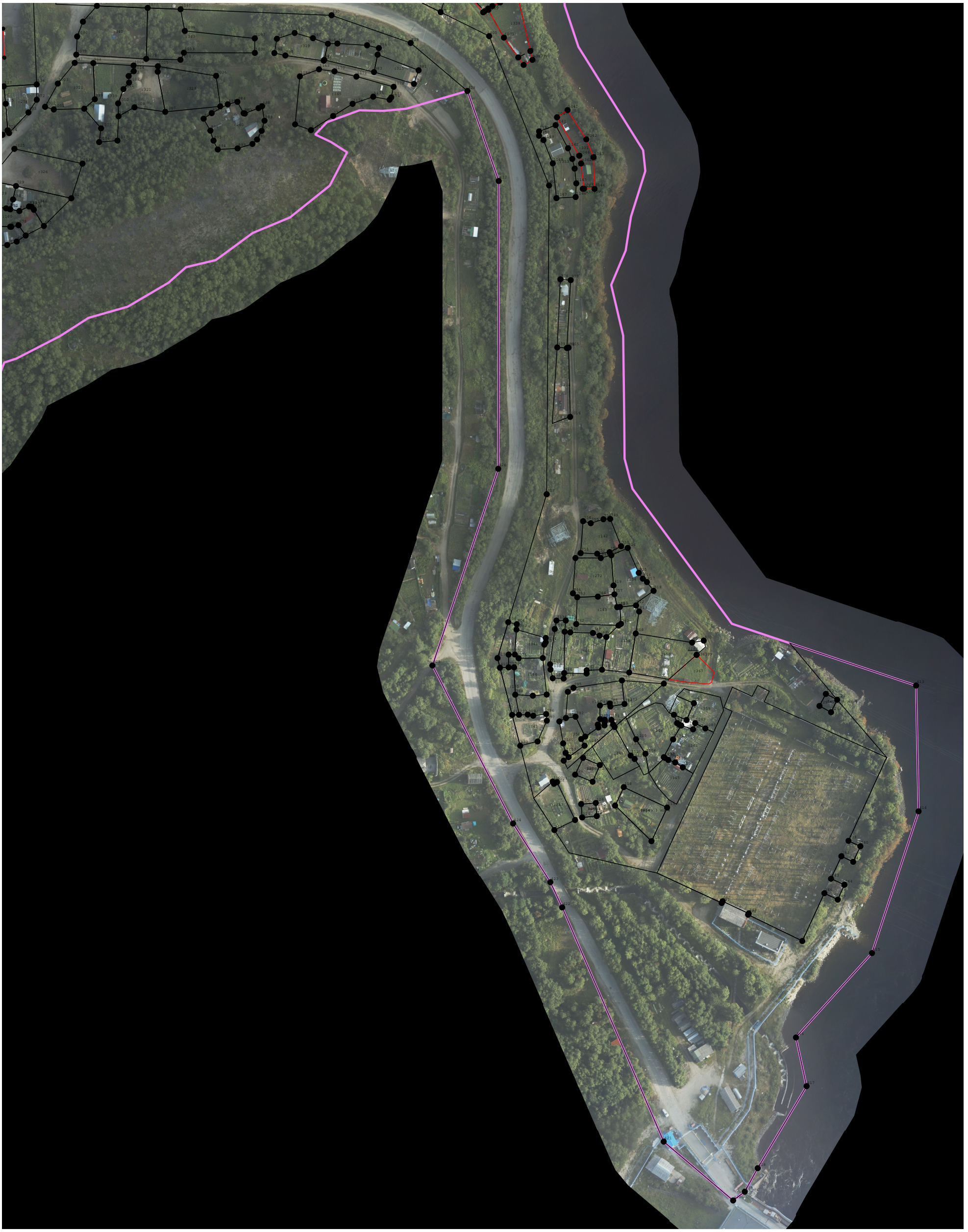

Масштаб 1:2 000

Условные обозначения:

- - см. на первом листе

Схема границ земельных участков

Масштаб 1:2 000

Условные обозначения:

- - см. на первом листе

Схема границ земельных участков

Масштаб 1:2 000

Условные обозначения:

- - см. на первом листе