КАРТА-ПЛАН ТЕРРИТОРИИ

Пояснительная записка

1. Сведения о территории выполнения комплексных кадастровых работ:

Мурманская обл., пгт. Молочный

(наименование субъекта Российской Федерации, муниципального образования, населенного пункта, уникальные учетные номера кадастровых кварталов, иные сведения, позволяющие определить местоположение территории, на которой выполняются комплексные кадастровые работы, например, наименование садоводческого или огороднического некоммерческого товарищества, гаражного кооператива, элемента планировочной структуры)

2. Основания выполнения комплексных кадастровых работ:

Наименование, дата и номер документа, на основании которого выполняются комплексные кадастровые работы:

Соглашение № 321-20-2025-002 от 30 января 2025 г.

3. Дата подготовки карты-плана территории: *3 октября 2025 г.*

4. Сведения о заказчике(ах) комплексных кадастровых работ:

В отношении юридического лица, органа местного самоуправления муниципального района, муниципального округа или городского округа либо уполномоченного исполнительного органа государственной власти субъекта Российской Федерации:

полное или сокращенное (в случае, если имеется) наименование: *Управление Федеральной службы государственной регистрации, кадастра и картографии по Мурманской области*

основной государственный регистрационный номер: *1045100220285*

идентификационный номер налогоплательщика: *5190132523*

В отношении физического лица или представителя физических или юридических лиц:

фамилия, имя. отчество (последнее - при наличии): –

страховой номер индивидуального лицевого счета в системе обязательного пенсионного страхования Российской Федерации (СНИЛС): –

Наименование и реквизиты документа, подтверждающие полномочия представителя заказчика(ов) комплексных кадастровых работ:

–

Адрес электронной почты (для направления уведомления о результатах внесения сведений в Единый государственный реестр недвижимости):

51_upr@rosreestr.ru

5. Сведения об исполнителе комплексных кадастровых работ:

Полное или сокращенное (в случае, если имеется) наименование и адрес юридического лица, с которым заключен государственный или муниципальный контракт либо договор подряда на выполнение комплексных кадастровых работ:

филиала ППК филиала ППК "Роскадастр" по Мурманской области, адрес: 183025, Мурманская обл, город Мурманск г.о., Мурманск г, Полярные Зори ул, Дом № 44

Фамилия, имя. отчество кадастрового инженера (последнее - при наличии): *Яценко Михаил Валерьевич*

и основной государственный регистрационный номер кадастрового инженера индивидуального предпринимателя (ОГРНИП): –

Страховой номер индивидуального лицевого счета в системе обязательного пенсионного страхования Российской Федерации (СНИЛС) кадастрового инженера: *125-967-030-77*

Уникальный реестровый номер кадастрового инженера в реестре саморегулируемой организации кадастровых инженеров и дата внесения сведений о физическом лице в такой реестр: *2571, 30 ноября 2016 г.*

Полное или (в случае, если имеется) сокращенное наименование саморегулируемой организации кадастровых инженеров, членом которой является кадастровый инженер:

Ассоциация саморегулируемая организация «Объединение профессионалов кадастровой деятельности»

Контактный телефон: *+79113000822*

Почтовый адрес и адрес электронной почты, по которым осуществляется связь с кадастровым инженером:

183038, Мурманская обл, Мурманск г, Южная ул,2а ДОМ, kadastr51@yandex.ru

6. Перечень документов, использованных при подготовке карты-плана территории:

№ п/п	Реквизиты документа				
	Вид	Дата	Номер	Наименование	Иные сведения
1	2	3	4	5	6
1	Кадастровый план территории, выдан: Филиал публично-правовой компании "Роскадастр" по Мурманской области	18 августа 2025 г.	КУВИ-001/2025-157674770	Кадастровый план территории	—
2	Кадастровый план территории, выдан: Филиал публично-правовой компании "Роскадастр" по Мурманской области	21 августа 2025 г.	КУВИ-001/2025-160174077	Кадастровый план территории	—
3	Картографические материалы, выдан: филиал ППК "Роскадастр" "Аэрогеодезия"	1 января 2025 г.	б/н	Ортофотопланы	Масштаб: 1:500 Дата создания: 1 января 2025 г.
4	Документы градостроительного зонирования (Правила землепользования и застройки), выдан: Минград МО	13 декабря 2024 г.	190	Правила землепользования и застройки городского поселения Молочный Кольского муниципального района Мурманской области	—

7. Пояснения к карте-плану территории:

Пояснительная записка к кадастровому кварталу 51:01:0401009

Карта-план территории подготовлен в отношении кадастрового квартала 51:01:0401009, расположенного в пгт. Молочный Мурманской области. Основанием для проведения кадастровых работ является соглашение от 30.01.2025 № 321-20-2025-002.

По сведениям Единого государственного реестра недвижимости (далее – ЕГРН) на территории кадастрового квартала расположено 128 объектов недвижимости:

- 56 земельных участков;
- 72 объекта капитального строительства.

Из них

7 объектов являются линейными сооружениями, в соответствии со ст. 42. Закона «О кадастровой деятельности» исключаются из КПТР.

3 земельных участка (51:01:0401009:1, 51:01:0401009:12, 51:01:0401009:13)входят в состав ЕЗП (51:01:0000000:14, 51:01:0000000:285, 51:01:0000000:286 соответственно), которые расположены в нескольких кварталах, сведения о них исключены из КПТ.

Сведения о контуре 22 объектов капитального строительства соответствуют требованиям и местоположение их идентично сведениям о координатах на местности.

В ходе выполнения кадастровых работ было проведено уточнение границ 16 объектов недвижимости:

– 5 земельным участкам обеспечивается уточнение местоположение границ.

При уточнении местоположения границ земельных участков, площади определенны с учетом установленных в соответствии с Законом № 218-ФЗ требований. Площади изменяются не более чем на 10%, либо на величину не более чем предельного минимального размера земельного участка, установленного в соответствии с земельным законодательством.

– 11 объектов капитального строительства.

При проведении измерений выявлено, что описание координат 63 объектов недвижимости не соответствует фактическому местоположению. В связи с чем, было принято решение об исправлении местоположения. Местоположение границ и площадь определенны с учетом установленных в соответствии с Закон № 218-ФЗ требований.

Исправление реестровой ошибки было проведено в отношении согласно фактическому использованию:

– 47 земельных участков;

– 17 объектов капитального строительства.

Координаты характерных точек границ земельного участка, зданий определены фотограмметрическим методом.

В соответствии с ч. 1.1 ст. 43 Законом № 218-ФЗ при уточнении границ земельного участка их местоположение определяется исходя из сведений, содержащихся в документе, подтверждающем право на земельный участок, или при отсутствии такого документа исходя из сведений, содержащихся в документах, определявших местоположение границ земельного участка при его образовании. В случае отсутствия в указанных документах сведений о местоположении границ земельного участка его границами считаются границы, существующие на местности пятнадцать лет и более.

В отношении земельного участка 51:01:0401009:68 отсутствуют координаты границ, согласно сведениям ЕГРН, площадь (24300 кв.м) является декларированной, не удалось идентифицировать земельный участок в процессе выполнения кадастровых работ.

Также не удалось идентифицировать местоположение 15 объектов капитального строительства, из них: 4 сооружения (51:01:0401009:32,51:01:0401009:35,51:01:0401009:79,51:01:0401009:80) и 11 зданий (51:01:0401009:21,51:01:0401009:22,51:01:0401009:23,51:01:0401009:233,51:01:0401009:234,51:01:0401009:25,51:01:0401009:41,51:01:0401009:71,51:01:0401009:72,51:01:0401009:76,51:01:0401009:77).

Сведения о пунктах геодезической сети и средствах измерений								
1. Сведения о пунктах геодезической сети:								
№ п/п	Вид геодезической сети	Название пункта геодезической сети и тип знака	Система координат пункта геодезической сети	Координаты пункта, м		Дата обследования —		
						Сведения о состоянии		
				X	Y	наружного знака пункта	центра пункта	марки центра пункта
1	2	3	4	5	6	7	8	9
—	—. —	—	—	—	—	—	—	—

2. Сведения об использованных средствах измерений:			
№ п/п	Наименование и обозначение типа средства измерений - прибора (инструмента, аппаратуры)	Заводской или серийный номер средства измерений	Реквизиты свидетельства о поверке прибора (инструмента, аппаратуры) и (или) срок действия поверки
1	2	3	4
—	—	—	—

Сведения об уточняемых земельных участках

1. Сведения о характерных точках границ уточняемого земельного участка с кадастровым номером 51:01:0401009:3 :

Система координат МСК-51, зона 1 Зона № 1

Обозначение характерных точек границ	Координаты, м				Метод определения координат	Формулы, примененные для расчета средней квадратической погрешности определения координат характерных точек границ (Mt), с подставленными в такие формулы значениями и итоговые (вычисленные) значения Mt, м	Описание закрепления точки
	содержатся в Едином государственном реестре недвижимости		определены в результате выполнения комплексных кадастровых работ				
	X	Y	X	Y			
1	2	3	4	5	6	7	8
1	629 952,73	1 439 589,42	629 952,73	1 439 589,42	Фотограмметрический метод	√(0,07^2 + 0,07^2) = 0,10	—
н9	—	—	629 946,49	1 439 594,22			
9	629 943,65	1 439 597,32	629 943,65	1 439 597,32			
2	629 941,33	1 439 599,33	—	—		0,10	
н8	—	—	629 937,27	1 439 602,48		√(0,07^2 + 0,07^2) = 0,10	
2	629 922,34	1 439 615,84	629 922,34	1 439 615,84			
3	629 910,30	1 439 635,15	629 910,30	1 439 635,15			
4	629 885,79	1 439 658,83	629 885,79	1 439 658,83			
5	629 852,12	1 439 652,22	629 852,12	1 439 652,22			
6	629 850,79	1 439 649,15	629 850,79	1 439 649,15			
10	629 850,62	1 439 589,42	629 850,62	1 439 589,42			
7	629 850,56	1 439 568,82	—	—		0,20	
н11	—	—	629 861,31	1 439 573,93		√(0,07^2 + 0,07^2) = 0,10	
12	629 893,43	1 439 577,46	629 893,43	1 439 577,46			
1	629 952,73	1 439 589,42	629 952,73	1 439 589,42			

2. Сведения о частях границ уточняемого земельного участка с кадастровым номером 51:01:0401009:3 :

Обозначение части границ		Горизонтальное проложение (S), м	Описание прохождения части границ	Сведения о согласовании местоположения границ (согласовано/спорное)
от т.	до т.			
1	2	3	4	5
1	н9	7,87	—	согласовано
н9	9	4,20		
9	н8	8,21		

1	2	3	4	5
н8	2	20,03	—	согласовано
2	3	22,76		
3	4	34,08		
4	5	34,31		
5	6	3,35		
6	10	59,73		
10	н11	18,82		
н11	12	32,31		
12	1	60,49		

3. Сведения о характеристиках уточняемого земельного участка с кадастровым номером 51:01:0401009:3 :

№ п/п	Наименование характеристики земельного участка	Значение характеристики
1	2	3
1.	Адрес земельного участка	—
1.1.	Сведения о местоположении земельного участка (при отсутствии адреса) в структурированном в соответствии с федеральной информационной адресной системой виде	Российская Федерация, Мурманская область, Кольский р-н, Молочный пгт, Строителей ул
1.2.	Дополнительные сведения о местоположении земельного участка	—
2.	Площадь земельного участка ± величина погрешности определения (вычисления) площади (Р ± ΔР), м²	5 431 ± 26,00
3.	Формула, примененная для вычисления предельной погрешности определения площади земельного участка, с подставленными значениями и итоговые (вычисленные) значения	3,5*0,10*√(5 431) = 26
4.	Площадь земельного участка согласно сведениям Единого государственного реестра недвижимости (Ркад), м²	5 611,00
5.	Оценка расхождения Р и Ркад (Р - Ркад), м²	180
6.	Предельный минимальный и максимальный размеры земельного участка (Рмин и Рмакс), м²	— —
7.	Вид (виды) разрешенного использования	под нефтесклад
7.1.	Дополнительные сведения об использовании земельного участка	—
8.	Кадастровый или иной государственный учетный номер (инвентарный) здания, сооружения, объекта незавершенного строительства, расположенного на земельном участке	—

1	2	3
9.	Сведения о земельных участках (землях общего пользования, территории общего пользования), посредством которых обеспечивается доступ	Земли общего пользования
10.	Иные сведения	—

4. Пояснения к сведениям об уточняемом земельном участке с кадастровым номером 51:01:0401009:3 :

1.	—

1. Сведения о характерных точках границ уточняемого земельного участка с кадастровым номером 51:01:0401009:5 :

Система координат МСК-51, зона 1 Зона № 1

Обозначение характерных точек границ	Координаты, м				Метод определения координат	Формулы, примененные для расчета средней квадратической погрешности определения координат характерных точек границ (Mt), с подставленными в такие формулы значениями и итоговые (вычисленные) значения Mt, м	Описание закрепления точки
	содержатся в Едином государственном реестре недвижимости		определены в результате выполнения комплексных кадастровых работ				
	X	Y	X	Y			
1	2	3	4	5	6	7	8
1	629 443,70	1 439 509,80	—	—	Фотограмметрический метод	0,10	—
12	629 454,19	1 439 517,21	—	—			
11	629 458,26	1 439 517,80	—	—		0,20	
10	629 465,69	1 439 523,82	—	—			
9	629 468,57	1 439 523,49	—	—			
8	629 479,61	1 439 530,28	629 479,61	1 439 530,28		√(0,07^2 + 0,07^2) = 0,10	
7	629 507,83	1 439 546,20	629 507,83	1 439 546,20			
6	629 499,89	1 439 552,67	629 499,89	1 439 552,67			
н13О	—	—	629 464,31	1 439 557,73			
5	629 463,65	1 439 558,15	—	—		0,10	
н14	—	—	629 453,32	1 439 550,66		√(0,07^2 + 0,07^2) = 0,10	
н15	—	—	629 455,58	1 439 546,97			
н16У	—	—	629 432,26	1 439 533,17			
н17У	—	—	629 444,49	1 439 508,29			
н18У	—	—	629 454,09	1 439 514,22			
н19У	—	—	629 466,47	1 439 523,80			

1	2	3	4	5	6	7	8
н20У	—	—	629 469,15	1 439 523,80	Фотограмметрический метод	√(0,07^2 + 0,07^2) = 0,10	—
4	629 451,33	1 439 550,37	—	—		0,10	
3	629 454,28	1 439 545,46	—	—			
2	629 431,89	1 439 532,31	—	—		0,20	
1	629 443,70	1 439 509,80	—	—		0,10	

2. Сведения о частях границ уточняемого земельного участка с кадастровым номером 51:01:0401009:5 :

Обозначение части границ		Горизонтальное проложение (S), м	Описание прохождения части границ	Сведения о согласовании местоположения границ (согласовано/спорное)
от т.	до т.			
1	2	3	4	5
8	7	32,40	—	согласовано
7	6	10,24		
6	н13О	35,94		
н13О	н14	13,07		
н14	н15	4,33		
н15	н16У	27,10		
н16У	н17У	27,72		
н17У	н18У	11,28		
н18У	н19У	15,65		
н19У	н20У	2,68		
н20У	8	12,30		

3. Сведения о характеристиках уточняемого земельного участка с кадастровым номером 51:01:0401009:5 :

№ п/п	Наименование характеристики земельного участка	Значение характеристики
1	2	3
1.	Адрес земельного участка	—
1.1.	Сведения о местоположении земельного участка (при отсутствии адреса) в структурированном в соответствии с федеральной информационной адресной системой виде	Российская Федерация, Мурманская область, Кольский р-н, Молочный пгт, Строителей ул
1.2.	Дополнительные сведения о местоположении земельного участка	—
2.	Площадь земельного участка ± величина погрешности определения (вычисления) площади (Р ± ΔР), м²	1 754 ± 15,00

1	2	3
3.	Формула, примененная для вычисления предельной погрешности определения площади земельного участка, с подставленными значениями и итоговые (вычисленные) значения	3,5*0,10*√(1 754) = 15
4.	Площадь земельного участка согласно сведениям Единого государственного реестра недвижимости (Ркад), м²	1 738,00
5.	Оценка расхождения Р и Ркад (Р - Ркад), м²	16
6.	Предельный минимальный и максимальный размеры земельного участка (Рмин и Рмакс), м²	— —
7.	Вид (виды) разрешенного использования	под базу механизации
7.1.	Дополнительные сведения об использовании земельного участка	—
8.	Кадастровый или иной государственный учетный номер (инвентарный) здания, сооружения, объекта незавершенного строительства, расположенного на земельном участке	—
9.	Сведения о земельных участках (землях общего пользования, территории общего пользования), посредством которых обеспечивается доступ	Земли общего пользования
10.	Иные сведения	—

4. Пояснения к сведениям об уточняемом земельном участке с кадастровым номером 51:01:0401009:5 :

1.	—

1. Сведения о характерных точках границ уточняемого земельного участка с кадастровым номером 51:01:0401009:7 :

Система координат МСК-51, зона 1 Зона № 1

Обозначение характерных точек границ	Координаты, м				Метод определения координат	Формулы, примененные для расчета средней квадратической погрешности определения координат характерных точек границ (Mt), с подставленными в такие формулы значениями и итоговые (вычисленные) значения Mt, м	Описание закрепления точки
	содержатся в Едином государственном реестре недвижимости		определены в результате выполнения комплексных кадастровых работ				
	X	Y	X	Y			
1	2	3	4	5	6	7	8
1	629 407,31	1 439 500,10	—	—	Фотограмметрический метод	0,20	—
2	629 397,31	1 439 528,74	629 397,31	1 439 528,74		√(0,07^2 + 0,07^2) = 0,10	
н26У	—	—	629 384,53	1 439 569,74			

1	2	3	4	5	6	7	8
н27У	—	—	629 338,70	1 439 557,22	Фотограмметрический метод	√(0,07^2 + 0,07^2) = 0,10	—
н28У	—	—	629 334,56	1 439 549,59			
3	629 395,54	1 439 529,40	—	—		0,20	
4	629 384,86	1 439 567,68	—	—			
5	629 383,84	1 439 569,24	—	—			
6	629 338,55	1 439 555,77	—	—			
7	629 334,52	1 439 547,87	—	—			
8	629 360,26	1 439 473,96	—	—			
9	629 368,32	1 439 472,74	—	—			
н21У	—	—	629 359,11	1 439 475,49		√(0,07^2 + 0,07^2) = 0,10	
н22У	—	—	629 367,07	1 439 473,61			
н25У	—	—	629 394,65	1 439 492,08			
н24У	—	—	629 397,11	1 439 494,04			
н23У	—	—	629 406,89	1 439 500,10			
1	629 407,31	1 439 500,10	—	—		0,20	

2. Сведения о частях границ уточняемого земельного участка с кадастровым номером 51:01:0401009:7 :

Обозначение части границ		Горизонтальное проложение (S), м	Описание прохождения части границ	Сведения о согласовании местоположения границ (согласовано/спорное)
от т.	до т.			
1	2	3	4	5
2	н26У	42,95	—	согласовано
н26У	н27У	47,51		
н27У	н28У	8,68		
н28У	н21У	78,06		
н21У	н22У	8,18		
н22У	н25У	33,19		
н25У	н24У	3,15		
н24У	н23У	11,51		
н23У	2	30,20		

3. Сведения о характеристиках уточняемого земельного участка с кадастровым номером 51:01:0401009:7 :

№ п/п	Наименование характеристики земельного участка	Значение характеристики
1	2	3

1	2	3
1.	Адрес земельного участка	—
1.1.	Сведения о местоположении земельного участка (при отсутствии адреса) в структурированном в соответствии с федеральной информационной адресной системой виде	184365, Российская Федерация, Мурманская область, Кольский р-н, Молочный пгт, Строителей ул
1.2.	Дополнительные сведения о местоположении земельного участка	—
2.	Площадь земельного участка ± величина погрешности определения (вычисления) площади (Р ± ΔР), м²	4 311 ± 23,00
3.	Формула, примененная для вычисления предельной погрешности определения площади земельного участка, с подставленными значениями и итоговые (вычисленные) значения	3,5*0,10*√(4 311) = 23
4.	Площадь земельного участка согласно сведениям Единого государственного реестра недвижимости (Ркад), м²	4 287,00
5.	Оценка расхождения Р и Ркад (Р - Ркад), м²	24
6.	Предельный минимальный и максимальный размеры земельного участка (Рмин и Рмакс), м²	— —
7.	Вид (виды) разрешенного использования	под теплую стоянку на 30 автомобилей
7.1.	Дополнительные сведения об использовании земельного участка	—
8.	Кадастровый или иной государственный учетный номер (инвентарный) здания, сооружения, объекта незавершенного строительства, расположенного на земельном участке	—
9.	Сведения о земельных участках (землях общего пользования, территории общего пользования), посредством которых обеспечивается доступ	Земли общего пользования
10.	Иные сведения	—
4. Пояснения к сведениям об уточняемом земельном участке с кадастровым номером 51:01:0401009:7 :		
1.	—	

1. Сведения о характерных точках границ уточняемого земельного участка с кадастровым номером 51:01:0401009:10 :

Система координат МСК-51, зона 1 Зона № 1

Обозначение характерных точек границ	Координаты, м				Метод определения координат	Формулы, примененные для расчета средней квадратической погрешности определения координат характерных точек границ (Mt), с подставленными в такие формулы значениями и итоговые (вычисленные) значения Mt, м	Описание закрепления точки
	содержатся в Едином государственном реестре недвижимости		определены в результате выполнения комплексных кадастровых работ				
	X	Y	X	Y			
1	2	3	4	5	6	7	8
2	630 034,76	1 439 663,62	—	—	Фотограмметрический метод	0,10	Закрепление отсутствует
29	630 030,91	1 439 667,83	—	—		—	—
30	630 020,33	1 439 660,81	—	—			
1	630 023,43	1 439 656,11	—	—		0,10	Закрепление отсутствует
н31У	—	—	630 037,07	1 439 664,96		√(0,07^2 + 0,07^2) = 0,10	—
н33У	—	—	630 033,74	1 439 670,05			
н34У	—	—	630 030,86	1 439 668,16			
н35У	—	—	630 020,76	1 439 661,56			
н36У	—	—	630 024,05	1 439 656,53			
2	630 034,76	1 439 663,62	—	—		0,10	Закрепление отсутствует

2. Сведения о частях границ уточняемого земельного участка с кадастровым номером 51:01:0401009:10 :

Обозначение части границ		Горизонтальное проложение (S), м	Описание прохождения части границ	Сведения о согласовании местоположения границ (согласовано/спорное)
от т.	до т.			
1	2	3	4	5
н31У	н33У	6,08	—	согласовано
н33У	н34У	3,44		
н34У	н35У	12,07		
н35У	н36У	6,01		
н36У	н31У	15,51		

3. Сведения о характеристиках уточняемого земельного участка с кадастровым номером 51:01:0401009:10 :

№ п/п	Наименование характеристики земельного участка	Значение характеристики
1	2	3

1	2	3
1.	Адрес земельного участка	—
1.1.	Сведения о местоположении земельного участка (при отсутствии адреса) в структурированном в соответствии с федеральной информационной адресной системой виде	184365, Российская Федерация, Мурманская область, Кольский р-н, Молочный пгт, Строителей ул
1.2.	Дополнительные сведения о местоположении земельного участка	—
2.	Площадь земельного участка ± величина погрешности определения (вычисления) площади (Р ± ΔР), м²	94 ± 3,00
3.	Формула, примененная для вычисления предельной погрешности определения площади земельного участка, с подставленными значениями и итоговые (вычисленные) значения	3,5*0,10*√(94) = 3
4.	Площадь земельного участка согласно сведениям Единого государственного реестра недвижимости (Ркад), м²	70,00
5.	Оценка расхождения Р и Ркад (Р - Ркад), м²	24
6.	Предельный минимальный и максимальный размеры земельного участка (Рмин и Рмакс), м²	— —
7.	Вид (виды) разрешенного использования	под кирпичный гараж
7.1.	Дополнительные сведения об использовании земельного участка	—
8.	Кадастровый или иной государственный учетный номер (инвентарный) здания, сооружения, объекта незавершенного строительства, расположенного на земельном участке	—
9.	Сведения о земельных участках (землях общего пользования, территории общего пользования), посредством которых обеспечивается доступ	Земли общего пользования
10.	Иные сведения	—
4. Пояснения к сведениям об уточняемом земельном участке с кадастровым номером 51:01:0401009:10 :		
1.	—	

1. Сведения о характерных точках границ уточняемого земельного участка с кадастровым номером 51:01:0401009:16 :

Система координат МСК-51, зона 1 Зона № 1

Обозначение характерных точек границ	Координаты, м				Метод определения координат	Формулы, примененные для расчета средней квадратической погрешности определения координат характерных точек границ (Mt), с подставленными в такие формулы значениями и итоговые (вычисленные) значения Mt, м	Описание закрепления точки
	содержатся в Едином государственном реестре недвижимости		определены в результате выполнения комплексных кадастровых работ				
	X	Y	X	Y			
1	2	3	4	5	6	7	8
37	629 692,54	1 439 837,63	629 692,54	1 439 837,63	Фотограмметрический метод	√(0,07^2 + 0,07^2) = 0,10	—
38	629 674,41	1 439 817,07	629 674,41	1 439 817,07			
39	629 669,72	1 439 803,58	629 669,72	1 439 803,58			
40	629 681,50	1 439 787,98	629 681,50	1 439 787,98			
41	629 689,84	1 439 722,47	629 689,84	1 439 722,47			
42	629 703,31	1 439 698,34	629 703,31	1 439 698,34			
н57У	—	—	629 758,11	1 439 714,37			
н58У	—	—	629 757,35	1 439 717,94			
43	629 758,50	1 439 714,63	—	—		0,10	
44	629 757,72	1 439 718,01	—	—			
н54У	—	—	629 802,55	1 439 727,44		√(0,07^2 + 0,07^2) = 0,10	
н55У	—	—	629 806,88	1 439 739,43			
н56У	—	—	629 805,95	1 439 744,06			
45	629 802,14	1 439 726,32	—	—		0,10	
46	629 806,43	1 439 739,19	—	—			
47	629 812,54	1 439 760,21	629 812,54	1 439 760,21		√(0,07^2 + 0,07^2) = 0,10	Закрепление отсутствует
48	629 770,63	1 439 754,45	629 770,63	1 439 754,45			
49	629 732,97	1 439 754,35	629 732,97	1 439 754,35			
50	629 718,84	1 439 766,43	629 718,84	1 439 766,43			
51	629 717,80	1 439 832,38	629 717,80	1 439 832,38			
52	629 717,81	1 439 832,38	629 717,81	1 439 832,38			—
53	629 706,33	1 439 836,54	629 706,33	1 439 836,54			
37	629 692,54	1 439 837,63	629 692,54	1 439 837,63			

2. Сведения о частях границ уточняемого земельного участка с кадастровым номером 51:01:0401009:16 :

Обозначение части границ		Горизонтальное проложение (S), м	Описание прохождения части границ	Сведения о согласовании местоположения границ (согласовано/спорное)
от т.	до т.			
1	2	3	4	5
37	38	27,41	—	согласовано
38	39	14,28		
39	40	19,55		
40	41	66,04		
41	42	27,64		
42	н57У	57,10		
н57У	н58У	3,65		
н58У	н54У	46,19		
н54У	н55У	12,75		
н55У	н56У	4,72		
н56У	47	17,44		
47	48	42,30		
48	49	37,66		
49	50	18,59		
50	51	65,96		
51	52	0,01		
52	53	12,21		
53	37	13,83		

3. Сведения о характеристиках уточняемого земельного участка с кадастровым номером 51:01:0401009:16 :

№ п/п	Наименование характеристики земельного участка	Значение характеристики
1	2	3
1.	Адрес земельного участка	—
1.1.	Сведения о местоположении земельного участка (при отсутствии адреса) в структурированном в соответствии с федеральной информационной адресной системой виде	Российская Федерация, Мурманская область, Кольский р-н, Молочный пгт, Строителей ул
1.2.	Дополнительные сведения о местоположении земельного участка	—
2.	Площадь земельного участка ± величина погрешности определения (вычисления) площади (Р ± ΔР), м²	8 127 ± 32,00

1	2	3
3.	Формула, примененная для вычисления предельной погрешности определения площади земельного участка, с подставленными значениями и итоговые (вычисленные) значения	3,5*0,10*√(8 127) = 32
4.	Площадь земельного участка согласно сведениям Единого государственного реестра недвижимости (Ркад), м²	8 163,00
5.	Оценка расхождения Р и Ркад (Р - Ркад), м²	36
6.	Предельный минимальный и максимальный размеры земельного участка (Рмин и Рмакс), м²	— —
7.	Вид (виды) разрешенного использования	под производственную базу
7.1.	Дополнительные сведения об использовании земельного участка	—
8.	Кадастровый или иной государственный учетный номер (инвентарный) здания, сооружения, объекта незавершенного строительства, расположенного на земельном участке	—
9.	Сведения о земельных участках (землях общего пользования, территории общего пользования), посредством которых обеспечивается доступ	Земли общего пользования
10.	Иные сведения	—
4. Пояснения к сведениям об уточняемом земельном участке с кадастровым номером 51:01:0401009:16 :		
1.	—	

Сведения об образуемых земельных участках

1. Сведения о характерных точках границ образуемого земельного участка _____:
обозначение земельного участка

Система координат _____ Зона № _____

Обозначение характерных точек границ	Координаты, м		Метод определения координат	Формулы, примененные для расчета средней квадратической погрешности определения координат характерных точек границ (Mt), с подставленными в такие формулы значениями и итоговые (вычисленные) значения Mt, м	Описание закрепления точки
	X	Y			
1	2	3	4	5	6

2. Сведения о частях границ образуемого земельного участка _____:
обозначение земельного участка

Обозначение части границ		Горизонтальное проложение (S), м	Описание прохождения части границ	Сведения о согласовании местоположения границ (согласовано/спорное)
от т.	до т.			
1	2	3	4	5

3. Сведения о характеристиках образуемого земельного участка _____:
обозначение земельного участка

№ п/п	Наименование характеристики земельного участка	Значение характеристики
1	2	3
1.	Адрес земельного участка	
1.1.	Сведения о местоположении земельного участка (при отсутствии адреса) в структурированном в соответствии с федеральной информационной адресной системой виде	
1.2.	Дополнительные сведения о местоположении земельного участка	
2.	Категория земель	
3.	Вид (виды) разрешенного использования	
3.1.	Дополнительные сведения об использовании земельного участка	
4.	Реестровый номер границ территориальной зоны или в случае отсутствия такого реестрового номера ее индивидуальное обозначение (вид, тип, номер, индекс)	
5.	Площадь земельного участка ± величина погрешности определения (вычисления) площади (P ± ΔP), м²	

1	2	3
6.	Формула, примененная для вычисления предельной погрешности определения площади земельного участка, с подставленными значениями и итоговые (вычисленные) значения	
7.	Предельный минимальный и максимальный размеры земельного участка (Рмин) и (Рмакс), м²	
8.	Кадастровый или иной государственный учетный номер (инвентарный) объекта недвижимости, расположенного на образуемом земельном участке	
9.	Кадастровые номера исходных земельных участков	
9.1.	Кадастровый номер входящего в состав земельного участка, представляющего собой единое землепользование (номер контура многоконтурного земельного участка), преобразование которого осуществляется	
9.2.	Кадастровые номера земельных участков, исключаемых из состава измененного (исходного) земельного участка, представляющего собой единое землепользование	
9.3.	Кадастровый или иной государственный учетный номер (инвентарный) объекта недвижимости, расположенного на измененном земельном участке	
10.	Условный номер земельного участка	
11.	Учетный номер проекта межевания территории	
12.	Дополнительные сведения об образовании земельного участка	
13.	Сведения о земельных участках (землях общего пользования, территории общего пользования), посредством которых обеспечивается доступ	
14.	Иные сведения	
4. Пояснения к сведениям об образуемом земельном участке _____: обозначение земельного участка		
1.		

Сведения об уточняемых земельных участках, необходимые для исправления реестровых ошибок в сведениях о местоположении их границ

1. Сведения о характерных точках границ уточняемого земельного участка с кадастровым номером 51:01:0401009:4 :

Система координат МСК-51, зона 1 Зона № 1

Обозначение характерных точек границ	Координаты, м				Метод определения координат	Формулы, примененные для расчета средней квадратической погрешности определения координат характерных точек границ (Mt), с подставленными в такие формулы значениями и итоговые (вычисленные) значения Mt, м	Описание закрепления точки
	содержатся в Едином государственном реестре недвижимости		определены в результате выполнения комплексных кадастровых работ				
	X	Y	X	Y			
1	2	3	4	5	6	7	8
1	630 046,39	1 439 647,81	630 046,39	1 439 647,81	—	0,10	Закрепление отсутствует
2	630 043,90	1 439 651,83	630 043,90	1 439 651,83	Фотограмметрический метод	√(0,07^2 + 0,07^2) = 0,10	
1	630 043,44	1 439 652,53	630 043,44	1 439 652,53	—	0,10	
2	630 031,17	1 439 644,41	630 031,17	1 439 644,41			
3	630 031,38	1 439 644,08	630 031,38	1 439 644,08	Фотограмметрический метод	√(0,07^2 + 0,10^2) = 0,10	
4	630 034,24	1 439 639,23	630 034,24	1 439 639,23	—	0,10	
1	630 046,39	1 439 647,81	630 046,39	1 439 647,81			

2. Сведения о частях границ уточняемого земельного участка с кадастровым номером 51:01:0401009:4 :

Обозначение части границ		Горизонтальное проложение (S), м	Описание прохождения части границ	Сведения о согласовании местоположения границ (согласовано/спорное)
от т.	до т.			
1	2	3	4	5
1	2	4,73	—	согласовано
2	1	0,84		
1	2	14,71		
2	3	0,39		
3	4	5,63		
4	1	14,87		

3. Сведения о характеристиках уточняемого земельного участка с кадастровым номером 51:01:0401009:4 :

№ п/п	Наименование характеристики	Значение характеристики
1	2	3

1	2	3
1.	Адрес земельного участка	—
1.1.	Сведения о местоположении земельного участка (при отсутствии адреса) в структурированном в соответствии с федеральной информационной адресной системой виде	184365, Российская Федерация, Мурманская область, Кольский р-н, Молочный пгт, Строителей ул
1.2.	Дополнительные сведения о местоположении земельного участка	—
2.	Площадь земельного участка ± величина погрешности определения (вычисления) площади (Р ± ΔР), м²	86 ± 3,00
3.	Формула, примененная для вычисления предельной погрешности определения площади земельного участка, с подставленными значениями и итоговые (вычисленные) значения	3,5*0,10*√(86) = 3
4.	Площадь земельного участка согласно сведениям Единого государственного реестра недвижимости (Ркад), м²	86,00
5.	Оценка расхождения Р и Ркад (Р - Ркад), м²	0
6.	Предельный минимальный и максимальный размеры земельного участка (Рмин и Рмакс), м²	— —
7.	Кадастровый или иной государственный учетный номер (инвентарный) здания, сооружения, объекта незавершенного строительства, расположенного на земельном участке	—
8.	Вид (виды) разрешенного использования	под кирпичный гараж
8.1.	Дополнительные сведения об использовании земельного участка	—
9.	Сведения о земельных участках (землях общего пользования, территории общего пользования), посредством которых обеспечивается доступ	Земли общего пользования
10.	Иные сведения	—
4. Пояснения к сведениям об уточняемом земельном участке с кадастровым номером		51:01:0401009:4 :
1.	—	

1. Сведения о характерных точках границ уточняемого земельного участка с кадастровым номером 51:01:0401009:6 :

Система координат МСК-51, зона 1 Зона № 1

Обозначение характерных точек границ	Координаты, м				Метод определения координат	Формулы, примененные для расчета средней квадратической погрешности определения координат характерных точек границ (Mt), с подставленными в такие формулы значениями и итоговые (вычисленные) значения Mt, м	Описание закрепления точки
	содержатся в Едином государственном реестре недвижимости		определены в результате выполнения комплексных кадастровых работ				
	X	Y	X	Y			
1	2	3	4	5	6	7	8
1	630 043,44	1 439 652,53	630 043,44	1 439 652,53	—	0,10	Закрепление отсутствует
2	630 039,73	1 439 658,21	630 039,73	1 439 658,21	Фотограмметрический метод	√(0,07^2 + 0,07^2) = 0,10	
2	630 027,56	1 439 650,14	630 027,56	1 439 650,14	—	0,10	
2	630 031,17	1 439 644,41	630 031,17	1 439 644,41			
1	630 043,44	1 439 652,53	630 043,44	1 439 652,53			

2. Сведения о частях границ уточняемого земельного участка с кадастровым номером 51:01:0401009:6 :

Обозначение части границ		Горизонтальное проложение (S), м	Описание прохождения части границ	Сведения о согласовании местоположения границ (согласовано/спорное)
от т.	до т.			
1	2	3	4	5
1	2	6,78	—	согласовано
2	2	14,60		
2	2	6,77		
2	1	14,71		

3. Сведения о характеристиках уточняемого земельного участка с кадастровым номером 51:01:0401009:6 :

№ п/п	Наименование характеристики	Значение характеристики
1	2	3
1.	Адрес земельного участка	—
1.1.	Сведения о местоположении земельного участка (при отсутствии адреса) в структурированном в соответствии с федеральной информационной адресной системой виде	184365, Российская Федерация, Мурманская область, Кольский р-н, Молочный пгт, Строителей ул.
1.2.	Дополнительные сведения о местоположении земельного участка	—

1	2	3
2.	Площадь земельного участка ± величина погрешности определения (вычисления) площади (Р ± ΔР), м²	99 ± 3,00
3.	Формула, примененная для вычисления предельной погрешности определения площади земельного участка, с подставленными значениями и итоговые (вычисленные) значения	3,5*0,10*√(99) = 3
4.	Площадь земельного участка согласно сведениям Единого государственного реестра недвижимости (Ркад), м²	99,00
5.	Оценка расхождения Р и Ркад (Р - Ркад), м²	0
6.	Предельный минимальный и максимальный размеры земельного участка (Рмин и Рмакс), м²	— —
7.	Кадастровый или иной государственный учетный номер (инвентарный) здания, сооружения, объекта незавершенного строительства, расположенного на земельном участке	—
8.	Вид (виды) разрешенного использования	под кирпичный гараж
8.1.	Дополнительные сведения об использовании земельного участка	—
9.	Сведения о земельных участках (землях общего пользования, территории общего пользования), посредством которых обеспечивается доступ	Земли общего пользования
10.	Иные сведения	—

4. Пояснения к сведениям об уточняемом земельном участке с кадастровым номером 51:01:0401009:6 :

1.	—

1. Сведения о характерных точках границ уточняемого земельного участка с кадастровым номером 51:01:0401009:9 :

Система координат МСК-51, зона 1 Зона № 1

Обозначение характерных точек границ	Координаты, м				Метод определения координат	Формулы, примененные для расчета средней квадратической погрешности определения координат характерных точек границ (Mt), с подставленными в такие формулы значениями и итоговые (вычисленные) значения Mt, м	Описание закрепления точки
	содержатся в Едином государственном реестре недвижимости		определены в результате выполнения комплексных кадастровых работ				
	X	Y	X	Y			
1	2	3	4	5	6	7	8
2	630 038,73	1 439 657,55	630 038,73	1 439 657,55	—	0,10	Закрепление отсутствует

1	2	3	4	5	6	7	8
н32У	—	—	630 034,89	1 439 663,54	Фотограмметрический метод	√(0,07^2 + 0,07^2) = 0,10	—
2	630 034,76	1 439 663,62	—	—		0,10	Закрепление отсутствует
1	630 023,43	1 439 656,11	—	—			
3	630 023,67	1 439 655,75	630 023,67	1 439 655,75	—		
4	630 027,22	1 439 650,68	630 027,22	1 439 650,68	Фотограмметрический метод	√(0,07^2 + 0,10^2) = 0,10	
2	630 027,56	1 439 650,14	630 027,56	1 439 650,14	—	0,10	
2	630 038,73	1 439 657,55	630 038,73	1 439 657,55			

2. Сведения о частях границ уточняемого земельного участка с кадастровым номером 51:01:0401009:9 :

Обозначение части границ		Горизонтальное проложение (S), м	Описание прохождения части границ	Сведения о согласовании местоположения границ (согласовано/спорное)
от т.	до т.			
1	2	3	4	5
2	н32У	7,12	—	согласовано
н32У	3	13,66		
3	4	6,19		
4	2	0,64		
2	2	13,40		

3. Сведения о характеристиках уточняемого земельного участка с кадастровым номером 51:01:0401009:9 :

№ п/п	Наименование характеристики	Значение характеристики
1	2	3
1.	Адрес земельного участка	—
1.1.	Сведения о местоположении земельного участка (при отсутствии адреса) в структурированном в соответствии с федеральной информационной адресной системой виде	184365, Российская Федерация, Мурманская область, Кольский р-н, Молочный пгт, Строителей ул
1.2.	Дополнительные сведения о местоположении земельного участка	—
2.	Площадь земельного участка ± величина погрешности определения (вычисления) площади (Р ± ΔР), м²	94 ± 3,00
3.	Формула, примененная для вычисления предельной погрешности определения площади земельного участка, с подставленными значениями и итоговые (вычисленные) значения	3,5*0,10*√(94) = 3
4.	Площадь земельного участка согласно сведениям Единого государственного реестра недвижимости (Ркад), м²	98,00
5.	Оценка расхождения Р и Ркад (Р - Ркад), м²	4

1	2	3
6.	Предельный минимальный и максимальный размеры земельного участка (Рмин и Рмакс), м²	— —
7.	Кадастровый или иной государственный учетный номер (инвентарный) здания, сооружения, объекта незавершенного строительства, расположенного на земельном участке	—
8.	Вид (виды) разрешенного использования	под кирпичный гараж
8.1.	Дополнительные сведения об использовании земельного участка	—
9.	Сведения о земельных участках (землях общего пользования, территории общего пользования), посредством которых обеспечивается доступ	Земли общего пользования
10.	Иные сведения	—

4. Пояснения к сведениям об уточняемом земельном участке с кадастровым номером 51:01:0401009:9 :

1.	—

1. Сведения о характерных точках границ уточняемого земельного участка с кадастровым номером 51:01:0401009:11 :

Система координат МСК-51, зона 1 Зона № 1

Обозначение характерных точек границ	Координаты, м				Метод определения координат	Формулы, примененные для расчета средней квадратической погрешности определения координат характерных точек границ (Mt), с подставленными в такие формулы значениями и итоговые (вычисленные) значения Mt, м	Описание закрепления точки
	содержатся в Едином государственном реестре недвижимости		определены в результате выполнения комплексных кадастровых работ				
	X	Y	X	Y			
1	2	3	4	5	6	7	8
1	630 149,10	1 439 805,79	630 149,10	1 439 805,79	—	0,10	Закрепление отсутствует
2	630 146,08	1 439 816,16	630 146,08	1 439 816,16			
3	630 140,60	1 439 814,56	630 140,60	1 439 814,56			
4	630 143,62	1 439 804,19	630 143,62	1 439 804,19			
1	630 149,10	1 439 805,79	630 149,10	1 439 805,79			

2. Сведения о частях границ уточняемого земельного участка с кадастровым номером 51:01:0401009:11 :

Обозначение части границ		Горизонтальное проложение (S), м	Описание прохождения части границ	Сведения о согласовании местоположения границ (согласовано/спорное)
от т.	до т.			
1	2	3	4	5

1	2	3	4	5
1	2	10,80	—	согласовано
2	3	5,71		
3	4	10,80		
4	1	5,71		

3. Сведения о характеристиках уточняемого земельного участка с кадастровым номером 51:01:0401009:11 :

№ п/п	Наименование характеристики	Значение характеристики
1	2	3
1.	Адрес земельного участка	Российская Федерация, Мурманская область, муниципальный район Кольский, городское поселение Молочный, поселок городского типа Молочный, улица Строителей, на земельном участке расположен гараж
1.1.	Сведения о местоположении земельного участка (при отсутствии адреса) в структурированном в соответствии с федеральной информационной адресной системой виде	—
1.2.	Дополнительные сведения о местоположении земельного участка	—
2.	Площадь земельного участка ± величина погрешности определения (вычисления) площади (Р ± ΔР), м²	62 ± 3,00
3.	Формула, примененная для вычисления предельной погрешности определения площади земельного участка, с подставленными значениями и итоговые (вычисленные) значения	3,5*0,10*√(62) = 3
4.	Площадь земельного участка согласно сведениям Единого государственного реестра недвижимости (Ркад), м²	62,00
5.	Оценка расхождения Р и Ркад (Р - Ркад), м²	0
6.	Предельный минимальный и максимальный размеры земельного участка (Рмин и Рмакс), м²	— —
7.	Кадастровый или иной государственный учетный номер (инвентарный) здания, сооружения, объекта незавершенного строительства, расположенного на земельном участке	—
8.	Вид (виды) разрешенного использования	размещение гаражей для собственных нужд
8.1.	Дополнительные сведения об использовании земельного участка	—
9.	Сведения о земельных участках (землях общего пользования, территории общего пользования), посредством которых обеспечивается доступ	Земли общего пользования
10.	Иные сведения	—

4. Пояснения к сведениям об уточняемом земельном участке с кадастровым номером 51:01:0401009:11 :

1.	—

1. Сведения о характерных точках границ уточняемого земельного участка с кадастровым номером 51:01:0401009:17 :

Система координат МСК-51, зона 1 Зона № 1

Обозначение характерных точек границ	Координаты, м				Метод определения координат	Формулы, примененные для расчета средней квадратической погрешности определения координат характерных точек границ (Mt), с подставленными в такие формулы значениями и итоговые (вычисленные) значения Mt, м	Описание закрепления точки
	содержатся в Едином государственном реестре недвижимости		определены в результате выполнения комплексных кадастровых работ				
	X	Y	X	Y			
1	2	3	4	5	6	7	8
1	629 993,30	1 439 673,06	629 993,30	1 439 673,06	—	0,20	—
2	629 983,16	1 439 688,37	629 983,16	1 439 688,37			
3	629 977,31	1 439 684,50	629 977,31	1 439 684,50			
4	629 987,45	1 439 669,18	629 987,45	1 439 669,18			
1	629 993,30	1 439 673,06	629 993,30	1 439 673,06			

2. Сведения о частях границ уточняемого земельного участка с кадастровым номером 51:01:0401009:17 :

Обозначение части границ		Горизонтальное проложение (S), м	Описание прохождения части границ	Сведения о согласовании местоположения границ (согласовано/спорное)
от т.	до т.			
1	2	3	4	5
1	2	18,36	—	согласовано
2	3	7,01		
3	4	18,37		
4	1	7,02		

3. Сведения о характеристиках уточняемого земельного участка с кадастровым номером 51:01:0401009:17 :

№ п/п	Наименование характеристики	Значение характеристики
1	2	3

1	2	3
1.	Адрес земельного участка	—
1.1.	Сведения о местоположении земельного участка (при отсутствии адреса) в структурированном в соответствии с федеральной информационной адресной системой виде	Российская Федерация, Мурманская область, Кольский р-н, Молочный пгт
1.2.	Дополнительные сведения о местоположении земельного участка	—
2.	Площадь земельного участка ± величина погрешности определения (вычисления) площади (Р ± ΔР), м²	129 ± 4,00
3.	Формула, примененная для вычисления предельной погрешности определения площади земельного участка, с подставленными значениями и итоговые (вычисленные) значения	3,5*0,10*√(129) = 4
4.	Площадь земельного участка согласно сведениям Единого государственного реестра недвижимости (Ркад), м²	129,00
5.	Оценка расхождения Р и Ркад (Р - Ркад), м²	0
6.	Предельный минимальный и максимальный размеры земельного участка (Рмин и Рмакс), м²	— —
7.	Кадастровый или иной государственный учетный номер (инвентарный) здания, сооружения, объекта незавершенного строительства, расположенного на земельном участке	—
8.	Вид (виды) разрешенного использования	подстанции (энергетический производственно-технологический комплекс электроснабжения совхоза "Арктика"). Здание распределительного пункта № 3.
8.1.	Дополнительные сведения об использовании земельного участка	—
9.	Сведения о земельных участках (землях общего пользования, территории общего пользования), посредством которых обеспечивается доступ	Земли общего пользования
10.	Иные сведения	—
4. Пояснения к сведениям об уточняемом земельном участке с кадастровым номером		51:01:0401009:17 :
1.	—	

1. Сведения о характерных точках границ уточняемого земельного участка с кадастровым номером 51:01:0401009:69 :

Система координат МСК-51, зона 1 Зона № 1

Обозначение характерных точек границ	Координаты, м				Метод определения координат	Формулы, примененные для расчета средней квадратической погрешности определения координат характерных точек границ (Mt), с подставленными в такие формулы значениями и итоговые (вычисленные) значения Mt, м	Описание закрепления точки
	содержатся в Едином государственном реестре недвижимости		определены в результате выполнения комплексных кадастровых работ				
	X	Y	X	Y			
1	2	3	4	5	6	7	8
59	629 833,46	1 439 662,24	—	—	Фотограмметрический метод	—	—
н61У	629 836,42	1 439 661,87	629 836,42	1 439 661,87		√(0,07^2 + 0,07^2) = 0,10	
н62У	629 830,64	1 439 677,71	629 830,64	1 439 677,71			
110	629 829,29	1 439 681,48	629 829,29	1 439 681,48		√(0,07^2 + 0,10^2) = 0,10	Закрепление отсутствует
2	629 830,49	1 439 677,76	629 830,49	1 439 677,76		√(0,07^2 + 0,07^2) = 0,10	—
3	629 829,42	1 439 681,08	629 829,42	1 439 681,08			
4	629 827,57	1 439 686,79	629 827,57	1 439 686,79			-
5	629 820,90	1 439 694,72	629 820,90	1 439 694,72			—
н64У	629 820,72	1 439 694,94	629 820,72	1 439 694,94			
н63У	629 823,19	1 439 696,85	629 823,19	1 439 696,85			
6	629 823,41	1 439 696,64	—	—		0,10	
7	629 817,21	1 439 702,49	629 817,21	1 439 702,49	—		
8	629 807,23	1 439 706,98	629 807,23	1 439 706,98			
9	629 792,79	1 439 703,06	629 792,79	1 439 703,06			
н65У	—	—	629 769,75	1 439 701,16	Фотограмметрический метод	√(0,07^2 + 0,07^2) = 0,10	
н66У	—	—	629 761,07	1 439 695,22			
н68У	—	—	629 751,95	1 439 688,98			
н67У	—	—	629 745,96	1 439 684,02			
н69У	—	—	629 744,96	1 439 680,92			
н70У	—	—	629 754,77	1 439 669,45			
10	629 782,32	1 439 700,88	—	—		0,10	
11	629 772,47	1 439 698,02	—	—		0,20	
12	629 760,53	1 439 695,22	—	—			

1	2	3	4	5	6	7	8
13	629 743,78	1 439 680,30	—	—	Фотограмметрический метод	0,10	—
14	629 752,58	1 439 669,05	—	—			
н71У	—	—	629 767,73	1 439 636,56		√(0,07^2 + 0,07^2) = 0,10	
1	629 755,75	1 439 668,64	—	—		0,10	
60	629 766,44	1 439 641,04	—	—			
59	629 833,46	1 439 662,24	—	—		—	

2. Сведения о частях границ уточняемого земельного участка с кадастровым номером 51:01:0401009:69 :

Обозначение части границ		Горизонтальное проложение (S), м	Описание прохождения части границ	Сведения о согласовании местоположения границ (согласовано/спорное)
от т.	до т.			
1	2	3	4	5
н61У	н62У	16,86	—	согласовано
н62У	110	4,00		
110	2	3,91		
2	3	3,49		
3	4	6,00		
4	5	10,36		
5	н64У	0,28		
н64У	н63У	3,12		
н63У	7	8,22		
7	8	10,94		
8	9	14,96		
9	н65У	23,12		
н65У	н66У	10,52		
н66У	н68У	11,05		
н68У	н67У	7,78		
н67У	н69У	3,26		
н69У	н70У	15,09		
н70У	н71У	35,35		
н71У	н61У	73,20		

3. Сведения о характеристиках уточняемого земельного участка с кадастровым номером 51:01:0401009:69 :

№ п/п	Наименование характеристики	Значение характеристики
1	2	3

1	2	3
1.	Адрес земельного участка	—
1.1.	Сведения о местоположении земельного участка (при отсутствии адреса) в структурированном в соответствии с федеральной информационной адресной системой виде	Российская Федерация, Мурманская область, Кольский р-н, Молочный пгт, Строителей ул
1.2.	Дополнительные сведения о местоположении земельного участка	—
2.	Площадь земельного участка ± величина погрешности определения (вычисления) площади (Р ± ΔР), м²	4 039 ± 22,00
3.	Формула, примененная для вычисления предельной погрешности определения площади земельного участка, с подставленными значениями и итоговые (вычисленные) значения	3,5*0,10*√(4 039) = 22
4.	Площадь земельного участка согласно сведениям Единого государственного реестра недвижимости (Ркад), м²	3 741,00
5.	Оценка расхождения Р и Ркад (Р - Ркад), м²	298
6.	Предельный минимальный и максимальный размеры земельного участка (Рмин и Рмакс), м²	— —
7.	Кадастровый или иной государственный учетный номер (инвентарный) здания, сооружения, объекта незавершенного строительства, расположенного на земельном участке	—
8.	Вид (виды) разрешенного использования	земли под жилыми домами многоэтажной и повышенной этажности застройки
8.1.	Дополнительные сведения об использовании земельного участка	—
9.	Сведения о земельных участках (землях общего пользования, территории общего пользования), посредством которых обеспечивается доступ	Земли общего пользования
10.	Иные сведения	—
4. Пояснения к сведениям об уточняемом земельном участке с кадастровым номером		51:01:0401009:69 :
1.	—	

1. Сведения о характерных точках границ уточняемого земельного участка с кадастровым номером 51:01:0401009:70 :

Система координат МСК-51, зона 1 Зона № 1

Обозначение характерных точек границ	Координаты, м				Метод определения координат	Формулы, примененные для расчета средней квадратической погрешности определения координат характерных точек границ (Mt), с подставленными в такие формулы значениями и итоговые (вычисленные) значения Mt, м	Описание закрепления точки
	содержатся в Едином государственном реестре недвижимости		определены в результате выполнения комплексных кадастровых работ				
	X	Y	X	Y			
1	2	3	4	5	6	7	8
1	629 833,46	1 439 662,24	—	—	Фотограмметрический метод	0,10	—
2	629 766,44	1 439 641,04	—	—			
н71У	—	—	629 767,73	1 439 636,56		√(0,07^2 + 0,07^2) = 0,10	
3	629 775,87	1 439 616,71	629 775,87	1 439 616,71			
4	629 791,64	1 439 576,23	629 791,64	1 439 576,23			
5	629 844,04	1 439 575,78	629 844,04	1 439 575,78	—	0,10	
6	629 847,27	1 439 590,17	629 847,27	1 439 590,17			
7	629 836,71	1 439 645,26	629 836,71	1 439 645,26			
н72У	—	—	629 833,72	1 439 660,87	Фотограмметрический метод	√(0,07^2 + 0,07^2) = 0,10	
1	629 833,46	1 439 662,24	—	—		0,10	
1	629 833,46	1 439 662,24	—	—			

2. Сведения о частях границ уточняемого земельного участка с кадастровым номером 51:01:0401009:70 :

Обозначение части границ		Горизонтальное проложение (S), м	Описание прохождения части границ	Сведения о согласовании местоположения границ (согласовано/спорное)
от т.	до т.			
1	2	3	4	5
н71У	3	21,45	—	согласовано
3	4	43,44		
4	5	52,40		
5	6	14,75		
6	7	56,09		
7	н72У	15,89		
н72У	н71У	70,33		

3. Сведения о характеристиках уточняемого земельного участка с кадастровым номером		51:01:0401009:70 :
№ п/п	Наименование характеристики	Значение характеристики
1	2	3
1.	Адрес земельного участка	—
1.1.	Сведения о местоположении земельного участка (при отсутствии адреса) в структурированном в соответствии с федеральной информационной адресной системой виде	184365, Российская Федерация, Мурманская область, Кольский р-н, Молочный пгт, Строителей ул
1.2.	Дополнительные сведения о местоположении земельного участка	—
2.	Площадь земельного участка ± величина погрешности определения (вычисления) площади (Р ± ΔР), м²	4 712 ± 24,00
3.	Формула, примененная для вычисления предельной погрешности определения площади земельного участка, с подставленными значениями и итоговые (вычисленные) значения	3,5*0,10*√(4 712) = 24
4.	Площадь земельного участка согласно сведениям Единого государственного реестра недвижимости (Ркад), м²	4 918,00
5.	Оценка расхождения Р и Ркад (Р - Ркад), м²	206
6.	Предельный минимальный и максимальный размеры земельного участка (Рмин и Рмакс), м²	— —
7.	Кадастровый или иной государственный учетный номер (инвентарный) здания, сооружения, объекта незавершенного строительства, расположенного на земельном участке	—
8.	Вид (виды) разрешенного использования	земли под жилыми домами многоэтажной и повышенной этажности застройки
8.1.	Дополнительные сведения об использовании земельного участка	—
9.	Сведения о земельных участках (землях общего пользования, территории общего пользования), посредством которых обеспечивается доступ	Земли общего пользования
10.	Иные сведения	—
4. Пояснения к сведениям об уточняемом земельном участке с кадастровым номером		51:01:0401009:70 :
1.	—	

1. Сведения о характерных точках границ уточняемого земельного участка с кадастровым номером 51:01:0401009:73 :

Система координат МСК-51, зона 1 Зона № 1

Обозначение характерных точек границ	Координаты, м				Метод определения координат	Формулы, примененные для расчета средней квадратической погрешности определения координат характерных точек границ (Mt), с подставленными в такие формулы значениями и итоговые (вычисленные) значения Mt, м	Описание закрепления точки
	содержатся в Едином государственном реестре недвижимости		определены в результате выполнения комплексных кадастровых работ				
	X	Y	X	Y			
1	2	3	4	5	6	7	8
1	630 078,30	1 439 684,39	630 078,30	1 439 684,39	Фотограмметрический метод	√(0,07^2 + 0,07^2) = 0,10	—
2	630 086,28	1 439 722,26	630 086,28	1 439 722,26			
3	630 061,80	1 439 743,10	630 061,80	1 439 743,10			
4	630 059,22	1 439 740,06	630 059,22	1 439 740,06			
5	630 003,90	1 439 788,26	630 003,90	1 439 788,26			
6	630 005,91	1 439 790,47	630 005,91	1 439 790,47			
7	629 968,77	1 439 827,42	629 968,77	1 439 827,42			
8	629 956,60	1 439 820,35	629 956,60	1 439 820,35	—	0,10	
9	629 938,07	1 439 809,16	629 938,07	1 439 809,16	Фотограмметрический метод	√(0,07^2 + 0,07^2) = 0,10	
10	629 968,49	1 439 778,86	629 968,49	1 439 778,86			
11	629 969,87	1 439 780,02	629 969,87	1 439 780,02			
12	630 013,83	1 439 740,74	630 013,83	1 439 740,74	—	0,10	
13	630 005,98	1 439 731,66	630 005,98	1 439 731,66			
14	630 032,47	1 439 708,98	630 032,47	1 439 708,98	Фотограмметрический метод	√(0,07^2 + 0,07^2) = 0,10	
15	630 039,76	1 439 717,21	630 039,76	1 439 717,21			
1	630 078,30	1 439 684,39	630 078,30	1 439 684,39			

2. Сведения о частях границ уточняемого земельного участка с кадастровым номером 51:01:0401009:73 :

Обозначение части границ		Горизонтальное проложение (S), м	Описание прохождения части границ	Сведения о согласовании местоположения границ (согласовано/спорное)
от т.	до т.			
1	2	3	4	5
1	2	38,70	—	согласовано
2	3	32,15		
3	4	3,99		

1	2	3	4	5
4	5	73,37	—	согласовано
5	6	2,99		
6	7	52,39		
7	8	14,07		
8	9	21,65		
9	10	42,94		
10	11	1,80		
11	12	58,95		
12	13	12,00		
13	14	34,87		
14	15	10,99		
15	1	50,62		

3. Сведения о характеристиках уточняемого земельного участка с кадастровым номером 51:01:0401009:73 :

№ п/п	Наименование характеристики	Значение характеристики
1	2	3
1.	Адрес земельного участка	—
1.1.	Сведения о местоположении земельного участка (при отсутствии адреса) в структурированном в соответствии с федеральной информационной адресной системой виде	Российская Федерация, Мурманская область, Кольский р-н, Молочный пгт
1.2.	Дополнительные сведения о местоположении земельного участка	—
2.	Площадь земельного участка ± величина погрешности определения (вычисления) площади (Р ± ΔР), м²	5 927 ± 27,00
3.	Формула, примененная для вычисления предельной погрешности определения площади земельного участка, с подставленными значениями и итоговые (вычисленные) значения	3,5*0,10*√(5 927) = 27
4.	Площадь земельного участка согласно сведениям Единого государственного реестра недвижимости (Ркад), м²	5 927,00
5.	Оценка расхождения Р и Ркад (Р - Ркад), м²	0
6.	Предельный минимальный и максимальный размеры земельного участка (Рмин и Рмакс), м²	— —
7.	Кадастровый или иной государственный учетный номер (инвентарный) здания, сооружения, объекта незавершенного строительства, расположенного на земельном участке	—

1	2	3
8.	Вид (виды) разрешенного использования	7.1 Железнодорожный транспорт
8.1.	Дополнительные сведения об использовании земельного участка	—
9.	Сведения о земельных участках (землях общего пользования, территории общего пользования), посредством которых обеспечивается доступ	Земли общего пользования
10.	Иные сведения	—

4. Пояснения к сведениям об уточняемом земельном участке с кадастровым номером 51:01:0401009:73 :

1.	—

1. Сведения о характерных точках границ уточняемого земельного участка с кадастровым номером 51:01:0401009:74 :

Система координат МСК-51, зона 1 Зона № 1

Обозначение характерных точек границ	Координаты, м				Метод определения координат	Формулы, примененные для расчета средней квадратической погрешности определения координат характерных точек границ (Mt), с подставленными в такие формулы значениями и итоговые (вычисленные) значения Mt, м	Описание закрепления точки
	содержатся в Едином государственном реестре недвижимости		определены в результате выполнения комплексных кадастровых работ				
	X	Y	X	Y			
1	2	3	4	5	6	7	8
1	629 705,75	1 439 541,76	—	—	Фотограмметрический метод	0,20	—
2	629 695,06	1 439 550,94	—	—			
н3У	—	—	629 682,95	1 439 566,26		√(0,07^2 + 0,07^2) = 0,10	
4	629 670,63	1 439 582,08	—	—		0,20	
н77У	—	—	629 671,08	1 439 582,06		√(0,07^2 + 0,07^2) = 0,10	
5	629 664,13	1 439 590,49	—	—		0,20	
н76У	—	—	629 664,23	1 439 591,03		√(0,07^2 + 0,07^2) = 0,10	
6	629 656,13	1 439 603,23	—	—		0,20	
н75У	—	—	629 656,10	1 439 603,77		√(0,07^2 + 0,07^2) = 0,10	
н97У	—	—	629 649,23	1 439 620,06			
7	629 642,24	1 439 638,02	629 642,24	1 439 638,02			
н101У	—	—	629 640,72	1 439 642,93			
9	629 620,05	1 439 638,86	629 620,05	1 439 638,86			
10	629 610,35	1 439 635,13	—	—		0,10	

1	2	3	4	5	6	7	8
н78У	—	—	629 610,72	1 439 635,27	Фотограмметрический метод	√(0,07^2 + 0,07^2) = 0,10	—
н79У	—	—	629 609,99	1 439 637,14			
11	629 609,54	1 439 637,06	—	—		0,10	
12	629 590,59	1 439 629,47	629 590,59	1 439 629,47		√(0,07^2 + 0,07^2) = 0,10	
13	629 593,89	1 439 622,16	629 593,89	1 439 622,16			
14	629 553,70	1 439 606,28	629 553,70	1 439 606,28			
15	629 490,61	1 439 575,76	629 490,61	1 439 575,76			
16	629 483,99	1 439 598,24	629 483,99	1 439 598,24			
н80У	—	—	629 384,91	1 439 568,54			
17	629 384,86	1 439 567,68	—	—		0,20	
18	629 395,54	1 439 529,40	—	—			
2	629 397,31	1 439 528,74	629 397,31	1 439 528,74		√(0,07^2 + 0,07^2) = 0,10	
н23У	—	—	629 406,89	1 439 500,10			
н95У	—	—	629 412,91	1 439 487,29			
20	629 407,31	1 439 500,10	—	—		0,20	
21	629 411,23	1 439 486,92	—	—		0,10	
н17У	—	—	629 444,49	1 439 508,29		√(0,07^2 + 0,07^2) = 0,10	
н16У	—	—	629 432,26	1 439 533,17			
н15	—	—	629 455,58	1 439 546,97			
н14	—	—	629 453,32	1 439 550,66			
н13О	—	—	629 464,31	1 439 557,73			
22	629 443,70	1 439 509,80	—	—		0,10	
23	629 431,89	1 439 532,31	—	—		0,20	
24	629 454,28	1 439 545,46	—	—		0,10	
25	629 451,33	1 439 550,37	—	—			
26	629 463,65	1 439 558,15	—	—			
6	629 499,89	1 439 552,67	629 499,89	1 439 552,67		√(0,07^2 + 0,07^2) = 0,10	
7	629 507,83	1 439 546,20	629 507,83	1 439 546,20			
8	629 479,61	1 439 530,28	629 479,61	1 439 530,28			
н93У	—	—	629 490,50	1 439 512,69			
н92У	—	—	629 490,07	1 439 512,43			
н90У	—	—	629 506,01	1 439 486,18			
н91У	—	—	629 506,83	1 439 486,68			
30	629 533,63	1 439 442,98	629 533,63	1 439 442,98			

1	2	3	4	5	6	7	8
31	629 539,24	1 439 444,23	629 539,24	1 439 444,23	Фотограмметрический метод	√(0,07^2 + 0,07^2) = 0,10	—
32	629 560,46	1 439 461,83	—	—		0,10	
н89У	—	—	629 561,15	1 439 462,20		√(0,07^2 + 0,07^2) = 0,10	
33	629 561,33	1 439 461,82	—	—		0,10	
34	629 570,53	1 439 470,08	—	—			
н88У	—	—	629 570,70	1 439 470,22		√(0,07^2 + 0,07^2) = 0,10	
35	629 573,20	1 439 467,03	—	—		0,10	
н87У	—	—	629 573,39	1 439 466,96		√(0,07^2 + 0,07^2) = 0,10	
36	629 578,67	1 439 471,54	—	—		0,10	
н86У	—	—	629 579,05	1 439 471,63		√(0,07^2 + 0,07^2) = 0,10	
37	629 576,37	1 439 474,31	—	—		0,10	
н85У	—	—	629 576,68	1 439 474,50		√(0,07^2 + 0,07^2) = 0,10	
38	629 581,85	1 439 478,55	—	—		0,10	
н84У	—	—	629 582,03	1 439 478,70		√(0,07^2 + 0,07^2) = 0,10	
39	629 582,98	1 439 477,29	—	—		0,10	
н83У	—	—	629 583,15	1 439 477,30		√(0,07^2 + 0,07^2) = 0,10	
40	629 586,12	1 439 479,85	—	—		0,10	
н81У	—	—	629 586,30	1 439 479,81		√(0,07^2 + 0,07^2) = 0,10	
н82У	—	—	629 585,15	1 439 481,25			
41	629 585,07	1 439 481,13	—	—		0,10	
42	629 635,16	1 439 523,72	629 635,16	1 439 523,72		√(0,07^2 + 0,07^2) = 0,10	
43	629 651,30	1 439 503,37	—	—		0,10	
н73У	—	—	629 650,73	1 439 504,14		√(0,07^2 + 0,07^2) = 0,10	
н74У	—	—	629 704,54	1 439 542,84			
н107У	—	—	629 695,34	1 439 551,05			
н108У	—	—	629 694,79	1 439 551,54			
1	629 705,75	1 439 541,76	—	—		0,20	

2. Сведения о частях границ уточняемого земельного участка с кадастровым номером 51:01:0401009:74 :

Обозначение части границ		Горизонтальное проложение (S), м	Описание прохождения части границ	Сведения о согласовании местоположения границ (согласовано/спорное)
от т.	до т.			
1	2	3	4	5
н3У	н77У	19,76	—	согласовано
н77У	н76У	11,29		
н76У	н75У	15,11		

1	2	3	4	5
н75У	н97У	17,68	—	согласовано
н97У	7	19,27		
7	н101У	5,14		
н101У	9	21,07		
9	н78У	10,00		
н78У	н79У	2,01		
н79У	12	20,86		
12	13	8,02		
13	14	43,21		
14	15	70,08		
15	16	23,43		
16	н80У	103,44		
н80У	2	41,69		
2	н23У	30,20		
н23У	н95У	14,15		
н95У	н17У	37,92		
н17У	н16У	27,72		
н16У	н15	27,10		
н15	н14	4,33		
н14	н13О	13,07		
н13О	6	35,94		
6	7	10,24		
7	8	32,40		
8	н93У	20,69		
н93У	н92У	0,50		
н92У	н90У	30,71		
н90У	н91У	0,96		
н91У	30	51,26		
30	31	5,75		
31	н89У	28,34		
н89У	н88У	12,47		
н88У	н87У	4,23		
н87У	н86У	7,34		
н86У	н85У	3,72		

1	2	3	4	5
н85У	н84У	6,80	—	согласовано
н84У	н83У	1,79		
н83У	н81У	4,03		
н81У	н82У	1,84		
н82У	42	65,61		
42	н73У	25,02		
н73У	н74У	66,28		
н74У	н107У	12,33		
н107У	н108У	0,74		
н108У	н3У	18,89		

3. Сведения о характеристиках уточняемого земельного участка с кадастровым номером 51:01:0401009:74 :

№ п/п	Наименование характеристики	Значение характеристики
1	2	3
1.	Адрес земельного участка	—
1.1.	Сведения о местоположении земельного участка (при отсутствии адреса) в структурированном в соответствии с федеральной информационной адресной системой виде	Российская Федерация, Мурманская область, Кольский р-н, Молочный пгт, Строителей ул
1.2.	Дополнительные сведения о местоположении земельного участка	—
2.	Площадь земельного участка ± величина погрешности определения (вычисления) площади (Р ± ΔР), м²	29 047 ± 60,00
3.	Формула, примененная для вычисления предельной погрешности определения площади земельного участка, с подставленными значениями и итоговые (вычисленные) значения	3,5*0,10*√(29 047) = 60
4.	Площадь земельного участка согласно сведениям Единого государственного реестра недвижимости (Ркад), м²	29 034,00
5.	Оценка расхождения Р и Ркад (Р - Ркад), м²	13
6.	Предельный минимальный и максимальный размеры земельного участка (Рмин и Рмакс), м²	— —
7.	Кадастровый или иной государственный учетный номер (инвентарный) здания, сооружения, объекта незавершенного строительства, расположенного на земельном участке	—
8.	Вид (виды) разрешенного использования	2.7.2 Размещение гаражей для собственных нужд
8.1.	Дополнительные сведения об использовании земельного участка	—

1	2	3
9.	Сведения о земельных участках (землях общего пользования, территории общего пользования), посредством которых обеспечивается доступ	Земли общего пользования
10.	Иные сведения	—

4. Пояснения к сведениям об уточняемом земельном участке с кадастровым номером 51:01:0401009:74 :

1.	—

1. Сведения о характерных точках границ уточняемого земельного участка с кадастровым номером 51:01:0401009:75 :

Система координат МСК-51, зона 1 Зона № 1

Обозначение характерных точек границ	Координаты, м				Метод определения координат	Формулы, примененные для расчета средней квадратической погрешности определения координат характерных точек границ (Mt), с подставленными в такие формулы значениями и итоговые (вычисленные) значения Mt, м	Описание закрепления точки
	содержатся в Едином государственном реестре недвижимости		определены в результате выполнения комплексных кадастровых работ				
	X	Y	X	Y			
1	2	3	4	5	6	7	8
1	629 793,35	1 439 571,84	—	—	Фотограмметрический метод	0,20	—
4	629 791,64	1 439 576,23	629 791,64	1 439 576,23		√(0,07^2 + 0,07^2) = 0,10	
3	629 775,87	1 439 616,71	629 775,87	1 439 616,71			
н71У	—	—	629 767,73	1 439 636,56			
19	629 766,44	1 439 641,04	—	—		0,10	
18	629 755,75	1 439 668,64	—	—			
17	629 752,58	1 439 669,05	—	—		0,20	
н70У	—	—	629 754,77	1 439 669,45		√(0,07^2 + 0,07^2) = 0,10	
16	629 743,78	1 439 680,30	—	—		0,20	
н69У	—	—	629 744,96	1 439 680,92		√(0,07^2 + 0,07^2) = 0,10	
н103У	—	—	629 657,26	1 439 646,18			
15	629 657,39	1 439 646,23	—	—		0,20	
н102У	—	—	629 657,60	1 439 645,32		√(0,07^2 + 0,07^2) = 0,10	
н99У	—	—	629 644,87	1 439 641,76			
8	629 640,72	1 439 642,93	—	—		0,20	
н98У	—	—	629 643,13	1 439 640,37		√(0,07^2 + 0,07^2) = 0,10	

1	2	3	4	5	6	7	8
н100У	—	—	629 642,09	1 439 638,40	Фотограмметрический метод	√(0,07^2 + 0,07^2) = 0,10	—
7	629 642,24	1 439 638,02	629 642,24	1 439 638,02			
н97У	—	—	629 649,23	1 439 620,06			
12	629 656,13	1 439 603,23	—	—		0,20	
н75У	—	—	629 656,10	1 439 603,77		√(0,07^2 + 0,07^2) = 0,10	
н76У	—	—	629 664,23	1 439 591,03			
11	629 664,13	1 439 590,49	—	—		0,20	
н77У	—	—	629 671,08	1 439 582,06		√(0,07^2 + 0,07^2) = 0,10	
10	629 670,63	1 439 582,08	—	—		0,20	
н3У	—	—	629 682,95	1 439 566,26		√(0,07^2 + 0,07^2) = 0,10	
н108У	—	—	629 694,79	1 439 551,54			
2	629 695,06	1 439 550,94	—	—		0,20	
н107У	—	—	629 695,34	1 439 551,05		√(0,07^2 + 0,07^2) = 0,10	
7	629 705,75	1 439 541,76	—	—		0,20	
н74У	—	—	629 704,54	1 439 542,84		√(0,07^2 + 0,07^2) = 0,10	
н106У	—	—	629 708,19	1 439 545,45			
6	629 709,40	1 439 544,37	—	—		0,20	
5	629 739,95	1 439 562,70	—	—			
н105У	—	—	629 749,62	1 439 570,13		√(0,07^2 + 0,07^2) = 0,10	
4	629 762,23	1 439 570,61	—	—		0,20	
н104У	—	—	629 761,79	1 439 572,42		√(0,07^2 + 0,07^2) = 0,10	
3	629 773,61	1 439 573,39	629 773,61	1 439 573,39	—	0,20	
2	629 784,78	1 439 573,54	629 784,78	1 439 573,54			
н96У	—	—	629 792,80	1 439 573,25	Фотограмметрический метод	√(0,07^2 + 0,07^2) = 0,10	
1	629 793,35	1 439 571,84	—	—		0,20	

2. Сведения о частях границ уточняемого земельного участка с кадастровым номером 51:01:0401009:75 :

Обозначение части границ		Горизонтальное проложение (S), м	Описание прохождения части границ	Сведения о согласовании местоположения границ (согласовано/спорное)
от т.	до т.			
1	2	3	4	5
4	3	43,44	—	согласовано
3	н71У	21,45		
н71У	н70У	35,35		
н70У	н69У	15,09		
н69У	н103У	94,33		

1	2	3	4	5
н103У	н102У	0,92	—	согласовано
н102У	н99У	13,22		
н99У	н98У	2,23		
н98У	н100У	2,23		
н100У	7	0,41		
7	н97У	19,27		
н97У	н75У	17,68		
н75У	н76У	15,11		
н76У	н77У	11,29		
н77У	н3У	19,76		
н3У	н108У	18,89		
н108У	н107У	0,74		
н107У	н74У	12,33		
н74У	н106У	4,49		
н106У	н105У	48,22		
н105У	н104У	12,38		
н104У	3	11,86		
3	2	11,17		
2	н96У	8,03		
н96У	4	3,20		

3. Сведения о характеристиках уточняемого земельного участка с кадастровым номером 51:01:0401009:75 :

№ п/п	Наименование характеристики	Значение характеристики
1	2	3
1.	Адрес земельного участка	—
1.1.	Сведения о местоположении земельного участка (при отсутствии адреса) в структурированном в соответствии с федеральной информационной адресной системой виде	184365, Российская Федерация, Мурманская область, Кольский р-н, Молочный пгт, Строителей ул, д 10
1.2.	Дополнительные сведения о местоположении земельного участка	—
2.	Площадь земельного участка ± величина погрешности определения (вычисления) площади (Р ± ΔР), м²	12 044 ± 38,00

1	2	3
3.	Формула, примененная для вычисления предельной погрешности определения площади земельного участка, с подставленными значениями и итоговые (вычисленные) значения	3,5*0,10*√(12 044) = 38
4.	Площадь земельного участка согласно сведениям Единого государственного реестра недвижимости (Ркад), м²	12 220,00
5.	Оценка расхождения Р и Ркад (Р - Ркад), м²	176
6.	Предельный минимальный и максимальный размеры земельного участка (Рмин и Рмакс), м²	— —
7.	Кадастровый или иной государственный учетный номер (инвентарный) здания, сооружения, объекта незавершенного строительства, расположенного на земельном участке	—
8.	Вид (виды) разрешенного использования	предприятия IV- V класса по классификации СанПиН 2.2.1/2.1.1.1200-03
8.1.	Дополнительные сведения об использовании земельного участка	—
9.	Сведения о земельных участках (землях общего пользования, территории общего пользования), посредством которых обеспечивается доступ	Земли общего пользования
10.	Иные сведения	—

4. Пояснения к сведениям об уточняемом земельном участке с кадастровым номером 51:01:0401009:75 :

1.	—

1. Сведения о характерных точках границ уточняемого земельного участка с кадастровым номером 51:01:0401009:78 :

Система координат МСК-51, зона 1 Зона № 1

Обозначение характерных точек границ	Координаты, м				Метод определения координат	Формулы, примененные для расчета средней квадратической погрешности определения координат характерных точек границ (Mt), с подставленными в такие формулы значениями и итоговые (вычисленные) значения Mt, м	Описание закрепления точки
	содержатся в Едином государственном реестре недвижимости		определены в результате выполнения комплексных кадастровых работ				
	X	Y	X	Y			
1	2	3	4	5	6	7	8
1	629 887,26	1 439 681,12	629 887,26	1 439 681,12	—	0,10	—
2	629 881,40	1 439 686,48	629 881,40	1 439 686,48			
3	629 875,43	1 439 680,31	629 875,43	1 439 680,31			

1	2	3	4	5	6	7	8
4	629 880,90	1 439 675,28	629 880,90	1 439 675,28	—	0,10	—
1	629 887,26	1 439 681,12	629 887,26	1 439 681,12			

2. Сведения о частях границ уточняемого земельного участка с кадастровым номером 51:01:0401009:78 :

Обозначение части границ		Горизонтальное проложение (S), м	Описание прохождения части границ	Сведения о согласовании местоположения границ (согласовано/спорное)
от т.	до т.			
1	2	3	4	5
1	2	7,94	—	согласовано
2	3	8,59		
3	4	7,43		
4	1	8,63		

3. Сведения о характеристиках уточняемого земельного участка с кадастровым номером 51:01:0401009:78 :

№ п/п	Наименование характеристики	Значение характеристики
1	2	3
1.	Адрес земельного участка	—
1.1.	Сведения о местоположении земельного участка (при отсутствии адреса) в структурированном в соответствии с федеральной информационной адресной системой виде	Российская Федерация, Мурманская область, Кольский р-н, Молочный пгт
1.2.	Дополнительные сведения о местоположении земельного участка	—
2.	Площадь земельного участка ± величина погрешности определения (вычисления) площади (Р ± ΔР), м²	66 ± 3,00
3.	Формула, примененная для вычисления предельной погрешности определения площади земельного участка, с подставленными значениями и итоговые (вычисленные) значения	$3,5*0,10*\sqrt{(66)} = 3$
4.	Площадь земельного участка согласно сведениям Единого государственного реестра недвижимости (Ркад), м²	66,00
5.	Оценка расхождения Р и Ркад (Р - Ркад), м²	0
6.	Предельный минимальный и максимальный размеры земельного участка (Рмин и Рмакс), м²	— —
7.	Кадастровый или иной государственный учетный номер (инвентарный) здания, сооружения, объекта незавершенного строительства, расположенного на земельном участке	—

1	2	3
8.	Вид (виды) разрешенного использования	размещение постоянных или временных гаражей с несколькими стояночными местами, стоянок, автозаправочных станций (бензиновых, газовых)
8.1.	Дополнительные сведения об использовании земельного участка	—
9.	Сведения о земельных участках (землях общего пользования, территории общего пользования), посредством которых обеспечивается доступ	Земли общего пользования
10.	Иные сведения	—

4. Пояснения к сведениям об уточняемом земельном участке с кадастровым номером 51:01:0401009:78 :

1.	—

1. Сведения о характерных точках границ уточняемого земельного участка с кадастровым номером 51:01:0401009:191 :

Система координат МСК-51, зона 1 Зона № 1

Обозначение характерных точек границ	Координаты, м				Метод определения координат	Формулы, примененные для расчета средней квадратической погрешности определения координат характерных точек границ (Mt), с подставленными в такие формулы значениями и итоговые (вычисленные) значения Mt, м	Описание закрепления точки
	содержатся в Едином государственном реестре недвижимости		определены в результате выполнения комплексных кадастровых работ				
	X	Y	X	Y			
1	2	3	4	5	6	7	8
111	629 871,02	1 439 720,69	629 871,02	1 439 720,69	Фотограмметрический метод	√(0,07^2 + 0,10^2) = 0,10	Закрепление отсутствует
112	629 870,28	1 439 719,91	629 870,28	1 439 719,91			
113	629 864,72	1 439 713,75	629 864,72	1 439 713,75			
114	629 863,02	1 439 711,88	629 863,02	1 439 711,88			
115	629 859,00	1 439 715,41	629 859,00	1 439 715,41			
116	629 860,73	1 439 717,35	629 860,73	1 439 717,35			
117	629 866,29	1 439 723,51	629 866,29	1 439 723,51			
118	629 867,04	1 439 724,32	629 867,04	1 439 724,32			
119	629 862,07	1 439 728,87	629 862,07	1 439 728,87	—	0,10	—
120	629 853,30	1 439 735,96	629 853,30	1 439 735,96			
121	629 847,43	1 439 730,23	629 847,43	1 439 730,23			
122	629 836,60	1 439 729,10	629 836,60	1 439 729,10			
н216У	—	—	629 835,44	1 439 728,34	Фотограмметрический метод	√(0,07^2 + 0,10^2) = 0,10	

1	2	3	4	5	6	7	8
123	629 835,72	1 439 728,13	—	—	Фотограмметрический метод	0,10	Закрепление отсутствует
124	629 841,00	1 439 723,40	629 841,00	1 439 723,40	—		
125	629 835,15	1 439 716,45	629 835,15	1 439 716,45			
126	629 829,51	1 439 721,33	629 829,51	1 439 721,33			
127	629 828,97	1 439 720,74	629 828,97	1 439 720,74			—
128	629 827,45	1 439 707,20	629 827,45	1 439 707,20			
129	629 832,10	1 439 703,31	629 832,10	1 439 703,31			-
130	629 833,33	1 439 704,25	629 833,33	1 439 704,25			
131	629 840,78	1 439 694,47	629 840,78	1 439 694,47			
132	629 837,01	1 439 691,84	629 837,01	1 439 691,84			
133	629 829,32	1 439 686,21	629 829,32	1 439 686,21			
134	629 828,07	1 439 685,25	629 828,07	1 439 685,25			
110	629 829,29	1 439 681,48	629 829,29	1 439 681,48	Фотограмметрический метод	√(0,07^2 + 0,10^2) = 0,10	Закрепление отсутствует
135	629 830,11	1 439 682,13	629 830,11	1 439 682,13	—	0,10	
136	629 836,82	1 439 687,47	629 836,82	1 439 687,47			
137	629 839,01	1 439 689,21	629 839,01	1 439 689,21			
138	629 843,09	1 439 683,84	629 843,09	1 439 683,84			
139	629 841,05	1 439 682,35	629 841,05	1 439 682,35			
140	629 833,67	1 439 676,95	629 833,67	1 439 676,95			
141	629 833,02	1 439 676,47	629 833,02	1 439 676,47			
142	629 845,18	1 439 660,90	629 845,18	1 439 660,90			—
3	629 875,43	1 439 680,31	629 875,43	1 439 680,31			
2	629 881,40	1 439 686,48	629 881,40	1 439 686,48			
1	629 887,26	1 439 681,12	629 887,26	1 439 681,12			
143	629 897,70	1 439 678,25	629 897,70	1 439 678,25			
144	629 907,59	1 439 688,36	629 907,59	1 439 688,36			
145	629 930,04	1 439 663,35	629 930,04	1 439 663,35			Закрепление отсутствует
146	629 937,32	1 439 669,90	629 937,32	1 439 669,90			
147	629 940,59	1 439 666,35	629 940,59	1 439 666,35			
148	629 944,00	1 439 662,64	629 944,00	1 439 662,64			
149	629 936,50	1 439 656,15	629 936,50	1 439 656,15			
150	629 962,86	1 439 626,79	629 962,86	1 439 626,79			—
151	629 979,85	1 439 608,95	629 979,85	1 439 608,95	Фотограмметрический метод	√(0,07^2 + 0,10^2) = 0,10	Закрепление отсутствует
152	629 984,59	1 439 613,23	629 984,59	1 439 613,23			

1	2	3	4	5	6	7	8
153	629 989,51	1 439 608,36	629 989,51	1 439 608,36	Фотограмметрический метод	√(0,07^2 + 0,10^2) = 0,10	Закрепление отсутствует
154	630 034,81	1 439 638,25	630 034,81	1 439 638,25			
3	630 031,38	1 439 644,08	630 031,38	1 439 644,08			
4	630 027,22	1 439 650,68	630 027,22	1 439 650,68			
3	630 023,67	1 439 655,75	630 023,67	1 439 655,75	—	0,10	
155	630 020,33	1 439 660,81	630 020,33	1 439 660,81			—
156	630 016,99	1 439 665,45	630 016,99	1 439 665,45			
157	630 015,42	1 439 667,77	630 015,42	1 439 667,77			
158	630 014,04	1 439 666,83	630 014,04	1 439 666,83			
159	630 012,74	1 439 668,11	630 012,74	1 439 668,11			
160	629 987,31	1 439 651,56	629 987,31	1 439 651,56			
161	629 941,95	1 439 710,24	629 941,95	1 439 710,24			
162	629 932,27	1 439 702,76	629 932,27	1 439 702,76			Закрепление отсутствует
163	629 925,94	1 439 710,55	629 925,94	1 439 710,55			
164	629 922,06	1 439 706,90	629 922,06	1 439 706,90			
165	629 923,97	1 439 704,74	629 923,97	1 439 704,74			
166	629 928,81	1 439 699,26	629 928,81	1 439 699,26			
167	629 932,15	1 439 702,23	629 932,15	1 439 702,23			
168	629 932,34	1 439 701,99	—	—	Фотограмметрический метод		
169	629 936,61	1 439 696,51	—	—			
170	629 937,00	1 439 696,02	629 937,00	1 439 696,02	—		
171	629 929,73	1 439 690,24	629 929,73	1 439 690,24			
172	629 928,16	1 439 689,00	629 928,16	1 439 689,00			
173	629 923,82	1 439 694,83	629 923,82	1 439 694,83			
174	629 924,95	1 439 695,84	629 924,95	1 439 695,84			
175	629 918,28	1 439 703,35	629 918,28	1 439 703,35			
176	629 903,81	1 439 689,73	629 903,81	1 439 689,73			—
177	629 886,03	1 439 706,97	629 886,03	1 439 706,97			
111	629 871,02	1 439 720,69	629 871,02	1 439 720,69	Фотограмметрический метод	√(0,07^2 + 0,10^2) = 0,10	Закрепление отсутствует
Вырез 1 из 5							
178	629 985,53	1 439 641,61	629 985,53	1 439 641,61	—	0,10	Закрепление отсутствует
181	629 976,51	1 439 633,25	629 976,51	1 439 633,25			
180	629 980,13	1 439 629,00	629 980,13	1 439 629,00			
179	629 989,30	1 439 637,32	629 989,30	1 439 637,32			

1	2	3	4	5	6	7	8
178	629 985,53	1 439 641,61	629 985,53	1 439 641,61	—	0,10	Закрепление отсутствует
Вырез 2 из 5							
192	629 992,57	1 439 633,42	629 992,57	1 439 633,42	—	0,10	Закрепление отсутствует
199	629 992,18	1 439 633,09	629 992,18	1 439 633,09			
198	629 984,58	1 439 626,76	629 984,58	1 439 626,76			
197	629 983,05	1 439 625,48	629 983,05	1 439 625,48			
196	629 986,31	1 439 621,56	629 986,31	1 439 621,56			
195	629 987,84	1 439 622,83	629 987,84	1 439 622,83			
194	629 995,46	1 439 629,18	629 995,46	1 439 629,18			
193	629 995,85	1 439 629,51	629 995,85	1 439 629,51			
192	629 992,57	1 439 633,42	629 992,57	1 439 633,42			
Вырез 3 из 5							
186	629 935,82	1 439 680,27	629 935,82	1 439 680,27	—	0,10	Закрепление отсутствует
191	629 937,33	1 439 681,59	629 937,33	1 439 681,59	Фотограмметрический метод	√(0,07^2 + 0,07^2) = 0,10	
190	629 944,09	1 439 687,49	629 944,09	1 439 687,49	—	0,10	
189	629 940,80	1 439 691,26	629 940,80	1 439 691,26			
188	629 934,03	1 439 685,57	629 934,03	1 439 685,57			
187	629 932,50	1 439 684,28	629 932,50	1 439 684,28			
186	629 935,82	1 439 680,27	629 935,82	1 439 680,27			
Вырез 4 из 5							
200	629 973,20	1 439 651,39	629 973,20	1 439 651,39	—	0,10	—
203	629 979,32	1 439 656,15	629 979,32	1 439 656,15			
202	629 976,09	1 439 660,31	629 976,09	1 439 660,31			
201	629 969,97	1 439 655,55	629 969,97	1 439 655,55			
200	629 973,20	1 439 651,39	629 973,20	1 439 651,39			
Вырез 5 из 5							
182	629 963,29	1 439 664,86	629 963,29	1 439 664,86	—	0,10	Закрепление отсутствует
185	629 970,43	1 439 670,47	629 970,43	1 439 670,47			
184	629 967,67	1 439 673,94	629 967,67	1 439 673,94			
183	629 960,55	1 439 668,34	629 960,55	1 439 668,34			
182	629 963,29	1 439 664,86	629 963,29	1 439 664,86			

2. Сведения о частях границ уточняемого земельного участка с кадастровым номером 51:01:0401009:191 :

Обозначение части границ		Горизонтальное проложение (S), м	Описание прохождения части границ	Сведения о согласовании местоположения границ (согласовано/спорное)
от т.	до т.			

1	2	3	4	5
111	112	1,08	—	согласовано
112	113	8,30		
113	114	2,53		
114	115	5,35		
115	116	2,60		
116	117	8,30		
117	118	1,10		
118	119	6,74		
119	120	11,28		
120	121	8,20		
121	122	10,89		
122	н216У	1,39		
н216У	124	7,44		
124	125	9,08		
125	126	7,46		
126	127	0,80		
127	128	13,63		
128	129	6,06		
129	130	1,55		
130	131	12,29		
131	132	4,60		
132	133	9,53		
133	134	1,58		
134	110	3,96		
110	135	1,05		
135	136	8,58		
136	137	2,80		
137	138	6,74		
138	139	2,53		
139	140	9,14		
140	141	0,81		
141	142	19,76		
142	3	35,94		
3	2	8,59		

1	2	3	4	5
2	1	7,94	—	согласовано
1	143	10,83		
143	144	14,14		
144	145	33,61		
145	146	9,79		
146	147	4,83		
147	148	5,04		
148	149	9,92		
149	150	39,46		
150	151	24,64		
151	152	6,39		
152	153	6,92		
153	154	54,27		
154	3	6,76		
3	4	7,80		
4	3	6,19		
3	155	6,06		
155	156	5,72		
156	157	2,80		
157	158	1,67		
158	159	1,82		
159	160	30,34		
160	161	74,17		
161	162	12,23		
162	163	10,04		
163	164	5,33		
164	165	2,88		
165	166	7,31		
166	167	4,47		
167	170	7,88		
170	171	9,29		
171	172	2,00		
172	173	7,27		
173	174	1,52		

1	2	3	4	5
174	175	10,04	—	согласовано
175	176	19,87		
176	177	24,77		
177	111	20,34		
Вырез 1 из 5				
178	181	12,30	—	согласовано
181	180	5,58		
180	179	12,38		
179	178	5,71		
Вырез 2 из 5				
192	199	0,51	—	согласовано
199	198	9,89		
198	197	1,99		
197	196	5,10		
196	195	1,99		
195	194	9,92		
194	193	0,51		
193	192	5,10		
Вырез 3 из 5				
186	191	2,01	—	согласовано
191	190	8,97		
190	189	5,00		
189	188	8,84		
188	187	2,00		
187	186	5,21		
Вырез 4 из 5				
200	203	7,75	—	согласовано
203	202	5,27		
202	201	7,75		
201	200	5,27		
Вырез 5 из 5				
182	185	9,08	—	согласовано
185	184	4,43		
184	183	9,06		

1	2	3	4	5
183	182	4,43	—	согласовано

3. Сведения о характеристиках уточняемого земельного участка с кадастровым номером 51:01:0401009:191 :

№ п/п	Наименование характеристики	Значение характеристики
1	2	3
1.	Адрес земельного участка	Российская Федерация, Мурманская область, муниципальный район Кольский, городское поселение Молочный, поселок городского типа Молочный
1.1.	Сведения о местоположении земельного участка (при отсутствии адреса) в структурированном в соответствии с федеральной информационной адресной системой виде	—
1.2.	Дополнительные сведения о местоположении земельного участка	—
2.	Площадь земельного участка ± величина погрешности определения (вычисления) площади (Р ± ΔР), м²	7 791 ± 31,00
3.	Формула, примененная для вычисления предельной погрешности определения площади земельного участка, с подставленными значениями и итоговые (вычисленные) значения	3,5*0,10*√(7 791) = 31
4.	Площадь земельного участка согласно сведениям Единого государственного реестра недвижимости (Ркад), м²	7 616,00
5.	Оценка расхождения Р и Ркад (Р - Ркад), м²	175
6.	Предельный минимальный и максимальный размеры земельного участка (Рмин и Рмакс), м²	— —
7.	Кадастровый или иной государственный учетный номер (инвентарный) здания, сооружения, объекта незавершенного строительства, расположенного на земельном участке	—
8.	Вид (виды) разрешенного использования	гаражные кооперативы, стоянки с гаражами боксового типа
8.1.	Дополнительные сведения об использовании земельного участка	—
9.	Сведения о земельных участках (землях общего пользования, территории общего пользования), посредством которых обеспечивается доступ	Земли общего пользования
10.	Иные сведения	—

4. Пояснения к сведениям об уточняемом земельном участке с кадастровым номером 51:01:0401009:191 :

1.	—

1. Сведения о характерных точках границ уточняемого земельного участка с кадастровым номером 51:01:0401009:200 :

Система координат МСК-51, зона 1 Зона № 1

Обозначение характерных точек границ	Координаты, м				Метод определения координат	Формулы, примененные для расчета средней квадратической погрешности определения координат характерных точек границ (Mt), с подставленными в такие формулы значениями и итоговые (вычисленные) значения Mt, м	Описание закрепления точки
	содержатся в Едином государственном реестре недвижимости		определены в результате выполнения комплексных кадастровых работ				
	X	Y	X	Y			
1	2	3	4	5	6	7	8
1							
1	630 015,23	1 439 786,55	630 015,23	1 439 786,55	Фотограмметрический метод	√(0,07^2 + 0,07^2) = 0,10	—
2	629 998,57	1 439 803,14	629 998,57	1 439 803,14			
3	630 003,73	1 439 808,31	630 003,73	1 439 808,31			
4	629 994,87	1 439 817,15	629 994,87	1 439 817,15			
5	629 991,93	1 439 831,40	629 991,93	1 439 831,40			
6	629 993,62	1 439 835,19	629 993,62	1 439 835,19			
5	630 075,42	1 439 880,80	630 075,42	1 439 880,80			
7	629 984,13	1 439 835,11	629 984,13	1 439 835,11			
8	629 984,50	1 439 833,53	629 984,50	1 439 833,53			
9	629 989,67	1 439 811,92	629 989,67	1 439 811,92			
10	629 979,81	1 439 816,44	629 979,81	1 439 816,44			
6	630 005,91	1 439 790,47	630 005,91	1 439 790,47			
5	630 003,90	1 439 788,26	630 003,90	1 439 788,26			
11	630 010,95	1 439 782,12	630 010,95	1 439 782,12			
1	630 015,23	1 439 786,55	630 015,23	1 439 786,55			
2							
12	629 965,81	1 439 770,29	629 965,81	1 439 770,29	Фотограмметрический метод	√(0,07^2 + 0,07^2) = 0,10	—
13	629 972,81	1 439 777,39	629 972,81	1 439 777,39			
11	629 969,87	1 439 780,02	629 969,87	1 439 780,02			
10	629 968,49	1 439 778,86	629 968,49	1 439 778,86			
14	629 955,42	1 439 791,89	629 955,42	1 439 791,89			
15	629 927,46	1 439 801,82	629 927,46	1 439 801,82			

1	2	3	4	5	6	7	8
16	629 900,02	1 439 782,86	629 900,02	1 439 782,86	Фотограмметрический метод	√(0,07^2 + 0,07^2) = 0,10	—
17	629 877,38	1 439 767,23	629 877,38	1 439 767,23			
18	629 873,80	1 439 764,75	629 873,80	1 439 764,75			
19	629 880,25	1 439 758,20	629 880,25	1 439 758,20			
20	629 904,62	1 439 775,95	629 904,62	1 439 775,95			
21	629 927,98	1 439 792,98	629 927,98	1 439 792,98			
22	629 934,87	1 439 790,71	629 934,87	1 439 790,71			
23	629 950,42	1 439 785,62	629 950,42	1 439 785,62			
12	629 965,81	1 439 770,29	629 965,81	1 439 770,29			

2. Сведения о частях границ уточняемого земельного участка с кадастровым номером 51:01:0401009:200 :

Обозначение части границ		Горизонтальное проложение (S), м	Описание прохождения части границ	Сведения о согласовании местоположения границ (согласовано/спорное)
от т.	до т.			
1	2	3	4	5
1				
1	2	23,51	—	согласовано
2	3	7,30		
3	4	12,52		
4	5	14,55		
5	6	4,15		
6	5	93,66		
5	7	102,09		
7	8	1,62		
8	9	22,22		
9	10	10,85		
10	6	36,82		
6	5	2,99		
5	11	9,35		
11	1	6,16		
2				
12	13	9,97	—	согласовано
13	11	3,94		
11	10	1,80		
10	14	18,46		
14	15	29,67		

1	2	3	4	5
15	16	33,35	—	согласовано
16	17	27,51		
17	18	4,36		
18	19	9,19		
19	20	30,15		
20	21	28,91		
21	22	7,25		
22	23	16,36		
23	12	21,72		

3. Сведения о характеристиках уточняемого земельного участка с кадастровым номером 51:01:0401009:200 :

№ п/п	Наименование характеристики	Значение характеристики
1	2	3
1.	Адрес земельного участка	—
1.1.	Сведения о местоположении земельного участка (при отсутствии адреса) в структурированном в соответствии с федеральной информационной адресной системой виде	Российская Федерация, Мурманская область, Кольский р-н, Молочный пгт
1.2.	Дополнительные сведения о местоположении земельного участка	—
2.	Площадь земельного участка ± величина погрешности определения (вычисления) площади (Р ± ΔР), м²	1 538 ± 19,00, (1) 628,72 ± 8,78, (2) 909,39 ± 10,55
3.	Формула, примененная для вычисления предельной погрешности определения площади земельного участка, с подставленными значениями и итоговые (вычисленные) значения	8,78 + 10,55 = 19
4.	Площадь земельного участка согласно сведениям Единого государственного реестра недвижимости (Ркад), м²	1 538,00
5.	Оценка расхождения Р и Ркад (Р - Ркад), м²	0
6.	Предельный минимальный и максимальный размеры земельного участка (Рмин и Рмакс), м²	— —
7.	Кадастровый или иной государственный учетный номер (инвентарный) здания, сооружения, объекта незавершенного строительства, расположенного на земельном участке	—
8.	Вид (виды) разрешенного использования	Железнодорожный транспорт
8.1.	Дополнительные сведения об использовании земельного участка	—

1	2	3
9.	Сведения о земельных участках (землях общего пользования, территории общего пользования), посредством которых обеспечивается доступ	—
10.	Иные сведения	—

4. Пояснения к сведениям об уточняемом земельном участке с кадастровым номером 51:01:0401009:200 :

1.	—

1. Сведения о характерных точках границ уточняемого земельного участка с кадастровым номером 51:01:0401009:201 :

Система координат МСК-51, зона 1 Зона № 1

Обозначение характерных точек границ	Координаты, м				Метод определения координат	Формулы, примененные для расчета средней квадратической погрешности определения координат характерных точек границ (Mt), с подставленными в такие формулы значениями и итоговые (вычисленные) значения Mt, м	Описание закрепления точки
	содержатся в Едином государственном реестре недвижимости		определены в результате выполнения комплексных кадастровых работ				
	X	Y	X	Y			
1	2	3	4	5	6	7	8
1							
1	630 061,96	1 439 677,58	630 061,96	1 439 677,58	Фотограмметрический метод	√(0,07^2 + 0,07^2) = 0,10	—
2	630 067,67	1 439 693,44	630 067,67	1 439 693,44			
15	630 039,76	1 439 717,21	630 039,76	1 439 717,21			
14	630 032,47	1 439 708,98	630 032,47	1 439 708,98			
3	630 015,77	1 439 723,27	630 015,77	1 439 723,27			
4	629 987,68	1 439 695,45	629 987,68	1 439 695,45			
22	629 934,87	1 439 790,71	629 934,87	1 439 790,71			
21	629 927,98	1 439 792,98	629 927,98	1 439 792,98			
20	629 904,62	1 439 775,95	629 904,62	1 439 775,95			
8	629 988,63	1 439 658,36	629 988,63	1 439 658,36			
9	630 015,66	1 439 688,57	630 015,66	1 439 688,57			
1	630 061,96	1 439 677,58	630 061,96	1 439 677,58			
Вырез 1 из 3							
4	629 987,45	1 439 669,18	629 987,45	1 439 669,18	—	0,20	—
1	629 993,30	1 439 673,06	629 993,30	1 439 673,06			

1	2	3	4	5	6	7	8
2	629 983,16	1 439 688,37	629 983,16	1 439 688,37	—	0,20	—
3	629 977,31	1 439 684,50	629 977,31	1 439 684,50			
4	629 987,45	1 439 669,18	629 987,45	1 439 669,18			
Вырез 2 из 3							
10	629 952,72	1 439 727,86	629 952,72	1 439 727,86	Фотограмметрический метод	√(0,07^2 + 0,07^2) = 0,10	—
13	629 954,44	1 439 729,40	629 954,44	1 439 729,40			
12	629 949,98	1 439 734,40	629 949,98	1 439 734,40			
11	629 948,27	1 439 732,87	629 948,27	1 439 732,87			
10	629 952,72	1 439 727,86	629 952,72	1 439 727,86			
Вырез 3 из 3							
14	629 924,57	1 439 766,92	629 924,57	1 439 766,92	Фотограмметрический метод	√(0,07^2 + 0,07^2) = 0,10	—
17	629 926,43	1 439 768,28	629 926,43	1 439 768,28			
16	629 925,12	1 439 770,07	629 925,12	1 439 770,07			
15	629 923,26	1 439 768,71	629 923,26	1 439 768,71			
14	629 924,57	1 439 766,92	629 924,57	1 439 766,92			
2							
18	630 074,48	1 439 732,31	630 074,48	1 439 732,31	Фотограмметрический метод	√(0,07^2 + 0,07^2) = 0,10	—
19	630 079,83	1 439 750,54	630 079,83	1 439 750,54			
20	630 083,88	1 439 764,29	630 083,88	1 439 764,29			
21	630 071,04	1 439 757,83	630 071,04	1 439 757,83			
22	630 053,56	1 439 745,00	630 053,56	1 439 745,00			
4	630 059,22	1 439 740,06	630 059,22	1 439 740,06			
3	630 061,80	1 439 743,10	630 061,80	1 439 743,10			
18	630 074,48	1 439 732,31	630 074,48	1 439 732,31			
3							
23	630 078,65	1 439 858,42	630 078,65	1 439 858,42	Фотограмметрический метод	√(0,07^2 + 0,07^2) = 0,10	—
24	630 082,43	1 439 860,36	630 082,43	1 439 860,36			
25	630 075,43	1 439 880,77	630 075,43	1 439 880,77			
6	629 993,62	1 439 835,19	629 993,62	1 439 835,19			
5	629 991,93	1 439 831,40	629 991,93	1 439 831,40			
4	629 994,87	1 439 817,15	629 994,87	1 439 817,15			
29	629 997,67	1 439 818,65	629 997,67	1 439 818,65			
30	630 032,33	1 439 835,48	630 032,33	1 439 835,48			
23	630 078,65	1 439 858,42	630 078,65	1 439 858,42			

1	2	3	4	5	6	7	8
4							
9	629 989,67	1 439 811,92	629 989,67	1 439 811,92	Фотограмметрический метод	√(0,07^2 + 0,07^2) = 0,10	—
8	629 984,50	1 439 833,53	629 984,50	1 439 833,53			
33	629 983,47	1 439 834,77	629 983,47	1 439 834,77			
7	629 968,77	1 439 827,42	629 968,77	1 439 827,42			
10	629 979,81	1 439 816,44	629 979,81	1 439 816,44			
9	629 989,67	1 439 811,92	629 989,67	1 439 811,92			
5							
35	629 955,38	1 439 791,91	629 955,38	1 439 791,91	Фотограмметрический метод	√(0,07^2 + 0,07^2) = 0,10	—
9	629 938,07	1 439 809,16	629 938,07	1 439 809,16			
15	629 927,46	1 439 801,82	629 927,46	1 439 801,82			
35	629 955,38	1 439 791,91	629 955,38	1 439 791,91			

2. Сведения о частях границ уточняемого земельного участка с кадастровым номером 51:01:0401009:201 :

Обозначение части границ		Горизонтальное проложение (S), м	Описание прохождения части границ	Сведения о согласовании местоположения границ (согласовано/спорное)
от т.	до т.			
1	2	3	4	5
1				
1	2	16,86	—	согласовано
2	15	36,66		
15	14	10,99		
14	3	21,98		
3	4	39,53		
4	22	108,92		
22	21	7,25		
21	20	28,91		
20	8	144,52		
8	9	40,54		
9	1	47,59		
Вырез 1 из 3				
4	1	7,02	—	согласовано
1	2	18,36		
2	3	7,01		
3	4	18,37		
Вырез 2 из 3				

1	2	3	4	5
10	13	2,31	—	согласовано
13	12	6,70		
12	11	2,29		
11	10	6,70		
Вырез 3 из 3				
14	17	2,30	—	согласовано
17	16	2,22		
16	15	2,30		
15	14	2,22		
2				
18	19	19,00	—	согласовано
19	20	14,33		
20	21	14,37		
21	22	21,68		
22	4	7,51		
4	3	3,99		
3	18	16,65		
3				
23	24	4,25	—	согласовано
24	25	21,58		
25	6	93,65		
6	5	4,15		
5	4	14,55		
4	29	3,18		
29	30	38,53		
30	23	51,69		
4				
9	8	22,22	—	согласовано
8	33	1,61		
33	7	16,44		
7	10	15,57		
10	9	10,85		
5				
35	9	24,44	—	согласовано

1	2	3	4	5
9	15	12,90	—	согласовано
15	35	29,63		

3. Сведения о характеристиках уточняемого земельного участка с кадастровым номером 51:01:0401009:201 :

№ п/п	Наименование характеристики	Значение характеристики
1	2	3
1.	Адрес земельного участка	—
1.1.	Сведения о местоположении земельного участка (при отсутствии адреса) в структурированном в соответствии с федеральной информационной адресной системой виде	Российская Федерация, Мурманская область, Кольский р-н, Молочный пгт
1.2.	Дополнительные сведения о местоположении земельного участка	—
2.	Площадь земельного участка ± величина погрешности определения (вычисления) площади (Р ± ΔР), м²	8 270 ± 58,00, (1) 5 650,26 ± 26,31, (2) 402,49 ± 7,02, (3) 1 834,79 ± 14,99, (4) 227,84 ± 5,28, (5) 155,04 ± 4,36
3.	Формула, примененная для вычисления предельной погрешности определения площади земельного участка, с подставленными значениями и итоговые (вычисленные) значения	26,31 + 7,02 + 14,99 + 5,28 + 4,36 = 58
4.	Площадь земельного участка согласно сведениям Единого государственного реестра недвижимости (Ркад), м²	8 270,00
5.	Оценка расхождения Р и Ркад (Р - Ркад), м²	0
6.	Предельный минимальный и максимальный размеры земельного участка (Рмин и Рмакс), м²	— —
7.	Кадастровый или иной государственный учетный номер (инвентарный) здания, сооружения, объекта незавершенного строительства, расположенного на земельном участке	—
8.	Вид (виды) разрешенного использования	Железнодорожный транспорт
8.1.	Дополнительные сведения об использовании земельного участка	—
9.	Сведения о земельных участках (землях общего пользования, территории общего пользования), посредством которых обеспечивается доступ	—
10.	Иные сведения	—

4. Пояснения к сведениям об уточняемом земельном участке с кадастровым номером 51:01:0401009:201 :

1.	—

1. Сведения о характерных точках границ уточняемого земельного участка с кадастровым номером 51:01:0401009:202 :

Система координат МСК-51, зона 1 Зона № 1

Обозначение характерных точек границ	Координаты, м				Метод определения координат	Формулы, примененные для расчета средней квадратической погрешности определения координат характерных точек границ (Mt), с подставленными в такие формулы значениями и итоговые (вычисленные) значения Mt, м	Описание закрепления точки
	содержатся в Едином государственном реестре недвижимости		определены в результате выполнения комплексных кадастровых работ				
	X	Y	X	Y			
1	2	3	4	5	6	7	8
1							
13	629 954,44	1 439 729,40	629 954,44	1 439 729,40	Фотограмметрический метод	√(0,07^2 + 0,07^2) = 0,10	—
12	629 949,98	1 439 734,40	629 949,98	1 439 734,40			
11	629 948,27	1 439 732,87	629 948,27	1 439 732,87			
10	629 952,72	1 439 727,86	629 952,72	1 439 727,86			
13	629 954,44	1 439 729,40	629 954,44	1 439 729,40			
2							
17	629 926,43	1 439 768,28	629 926,43	1 439 768,28	Фотограмметрический метод	√(0,07^2 + 0,07^2) = 0,10	—
16	629 925,12	1 439 770,07	629 925,12	1 439 770,07			
15	629 923,26	1 439 768,71	629 923,26	1 439 768,71			
14	629 924,57	1 439 766,92	629 924,57	1 439 766,92			
17	629 926,43	1 439 768,28	629 926,43	1 439 768,28			

2. Сведения о частях границ уточняемого земельного участка с кадастровым номером 51:01:0401009:202 :

Обозначение части границ		Горизонтальное проложение (S), м	Описание прохождения части границ	Сведения о согласовании местоположения границ (согласовано/спорное)
от т.	до т.			
1	2	3	4	5
1				
13	12	6,70	—	согласовано
12	11	2,29		
11	10	6,70		
10	13	2,31		
2				
17	16	2,22	—	согласовано

1	2	3	4	5
16	15	2,30	—	согласовано
15	14	2,22		
14	17	2,30		

3. Сведения о характеристиках уточняемого земельного участка с кадастровым номером 51:01:0401009:202 :

№ п/п	Наименование характеристики	Значение характеристики
1	2	3
1.	Адрес земельного участка	—
1.1.	Сведения о местоположении земельного участка (при отсутствии адреса) в структурированном в соответствии с федеральной информационной адресной системой виде	Российская Федерация, Мурманская область, Кольский р-н, Молочный пгт
1.2.	Дополнительные сведения о местоположении земельного участка	—
2.	Площадь земельного участка ± величина погрешности определения (вычисления) площади (Р ± ΔР), м²	21 ± 2,00, (1) 15,42 ± 1,37, (2) 5,11 ± 0,79
3.	Формула, примененная для вычисления предельной погрешности определения площади земельного участка, с подставленными значениями и итоговые (вычисленные) значения	1,37 + 0,79 = 2
4.	Площадь земельного участка согласно сведениям Единого государственного реестра недвижимости (Ркад), м²	21,00
5.	Оценка расхождения Р и Ркад (Р - Ркад), м²	0
6.	Предельный минимальный и максимальный размеры земельного участка (Рмин и Рмакс), м²	— —
7.	Кадастровый или иной государственный учетный номер (инвентарный) здания, сооружения, объекта незавершенного строительства, расположенного на земельном участке	—
8.	Вид (виды) разрешенного использования	Обслуживание железнодорожных перевозок
8.1.	Дополнительные сведения об использовании земельного участка	—
9.	Сведения о земельных участках (землях общего пользования, территории общего пользования), посредством которых обеспечивается доступ	—
10.	Иные сведения	—

4. Пояснения к сведениям об уточняемом земельном участке с кадастровым номером 51:01:0401009:202 :

1.	—

1. Сведения о характерных точках границ уточняемого земельного участка с кадастровым номером 51:01:0401009:203 :

Система координат МСК-51, зона 1 Зона № 1

Обозначение характерных точек границ	Координаты, м				Метод определения координат	Формулы, примененные для расчета средней квадратической погрешности определения координат характерных точек границ (Mt), с подставленными в такие формулы значениями и итоговые (вычисленные) значения Mt, м	Описание закрепления точки
	содержатся в Едином государственном реестре недвижимости		определены в результате выполнения комплексных кадастровых работ				
	X	Y	X	Y			
1	2	3	4	5	6	7	8
1							
1	630 048,49	1 439 633,05	630 048,49	1 439 633,05	Фотограмметрический метод	√(0,07^2 + 0,07^2) = 0,10	—
2	630 063,21	1 439 646,64	630 063,21	1 439 646,64			
3	630 073,53	1 439 666,36	630 073,53	1 439 666,36			
1	630 078,30	1 439 684,39	630 078,30	1 439 684,39			
2	630 067,67	1 439 693,44	630 067,67	1 439 693,44			
1	630 061,96	1 439 677,58	630 061,96	1 439 677,58			
6	630 057,89	1 439 666,29	630 057,89	1 439 666,29			
7	630 051,31	1 439 670,89	630 051,31	1 439 670,89			
2	630 039,73	1 439 658,21	630 039,73	1 439 658,21			Закрепление отсутствует
2	630 043,90	1 439 651,83	630 043,90	1 439 651,83			
6	630 047,65	1 439 645,77	630 047,65	1 439 645,77			—
154	630 034,81	1 439 638,25	630 034,81	1 439 638,25		√(0,07^2 + 0,10^2) = 0,10	Закрепление отсутствует
153	629 989,51	1 439 608,36	629 989,51	1 439 608,36			
152	629 984,59	1 439 613,23	629 984,59	1 439 613,23			
151	629 979,85	1 439 608,95	629 979,85	1 439 608,95			
8	629 977,63	1 439 611,28	629 977,63	1 439 611,28		√(0,07^2 + 0,07^2) = 0,10	—
9	629 943,65	1 439 597,32	629 943,65	1 439 597,32			
1	629 952,73	1 439 589,42	629 952,73	1 439 589,42			
10	629 927,01	1 439 584,23	629 927,01	1 439 584,23			
11	629 927,69	1 439 580,85	629 927,69	1 439 580,85			
12	629 942,54	1 439 583,83	629 942,54	1 439 583,83			
13	629 998,83	1 439 607,65	629 998,83	1 439 607,65			

1	2	3	4	5	6	7	8
1	630 048,49	1 439 633,05	630 048,49	1 439 633,05	Фотограмметрический метод	√(0,07^2 + 0,07^2) = 0,10	—
2							
2	630 086,28	1 439 722,26	630 086,28	1 439 722,26	Фотограмметрический метод	√(0,07^2 + 0,07^2) = 0,10	—
14	630 093,09	1 439 757,00	630 093,09	1 439 757,00			
15	630 105,54	1 439 776,93	630 105,54	1 439 776,93			
16	630 122,59	1 439 787,08	630 122,59	1 439 787,08			
1	630 142,24	1 439 795,17	630 142,24	1 439 795,17			
2	630 140,52	1 439 800,71	630 140,52	1 439 800,71			
3	630 106,82	1 439 789,32	630 106,82	1 439 789,32			
17	630 085,63	1 439 770,26	630 085,63	1 439 770,26			
20	630 083,88	1 439 764,29	630 083,88	1 439 764,29			
19	630 079,83	1 439 750,54	630 079,83	1 439 750,54			
18	630 074,48	1 439 732,31	630 074,48	1 439 732,31			
2	630 086,28	1 439 722,26	630 086,28	1 439 722,26			
3							
3	630 106,82	1 439 789,32	630 106,82	1 439 789,32	Фотограмметрический метод	√(0,07^2 + 0,07^2) = 0,10	—
22	630 103,49	1 439 799,00	630 103,49	1 439 799,00			
23	630 101,22	1 439 795,62	630 101,22	1 439 795,62			
3	630 106,82	1 439 789,32	630 106,82	1 439 789,32			

2. Сведения о частях границ уточняемого земельного участка с кадастровым номером 51:01:0401009:203 :

Обозначение части границ		Горизонтальное проложение (S), м	Описание прохождения части границ	Сведения о согласовании местоположения границ (согласовано/спорное)
от т.	до т.			
1	2	3	4	5
1				
1	2	20,03	—	согласовано
2	3	22,26		
3	1	18,65		
1	2	13,96		
2	1	16,86		
1	6	12,00		
6	7	8,03		
7	2	17,17		
2	2	7,62		
2	6	7,13		

1	2	3	4	5
6	154	14,88	—	согласовано
154	153	54,27		
153	152	6,92		
152	151	6,39		
151	8	3,22		
8	9	36,74		
9	1	12,04		
1	10	26,24		
10	11	3,45		
11	12	15,15		
12	13	61,12		
13	1	55,78		
2				
2	14	35,40	—	согласовано
14	15	23,50		
15	16	19,84		
16	1	21,25		
1	2	5,80		
2	3	35,57		
3	17	28,50		
17	20	6,22		
20	19	14,33		
19	18	19,00		
18	2	15,50		
3				
3	22	10,24	—	согласовано
22	23	4,07		
23	3	8,43		

3. Сведения о характеристиках уточняемого земельного участка с кадастровым номером 51:01:0401009:203 :

№ п/п	Наименование характеристики	Значение характеристики
1	2	3

1	2	3
1.	Адрес земельного участка	—
1.1.	Сведения о местоположении земельного участка (при отсутствии адреса) в структурированном в соответствии с федеральной информационной адресной системой виде	Российская Федерация, Мурманская область, Кольский р-н, Молочный пгт
1.2.	Дополнительные сведения о местоположении земельного участка	—
2.	Площадь земельного участка ± величина погрешности определения (вычисления) площади (Р ± ΔР), м²	3 113 ± 29,00, (1) 2 077,49 ± 15,95, (2) 1 018,75 ± 11,17, (3) 16,61 ± 1,43
3.	Формула, примененная для вычисления предельной погрешности определения площади земельного участка, с подставленными значениями и итоговые (вычисленные) значения	15,95 + 11,17 + 1,43 = 29
4.	Площадь земельного участка согласно сведениям Единого государственного реестра недвижимости (Ркад), м²	3 113,00
5.	Оценка расхождения Р и Ркад (Р - Ркад), м²	0
6.	Предельный минимальный и максимальный размеры земельного участка (Рмин и Рмакс), м²	— —
7.	Кадастровый или иной государственный учетный номер (инвентарный) здания, сооружения, объекта незавершенного строительства, расположенного на земельном участке	—
8.	Вид (виды) разрешенного использования	Земельные участки (территории) общего пользования
8.1.	Дополнительные сведения об использовании земельного участка	—
9.	Сведения о земельных участках (землях общего пользования, территории общего пользования), посредством которых обеспечивается доступ	—
10.	Иные сведения	—
4. Пояснения к сведениям об уточняемом земельном участке с кадастровым номером		51:01:0401009:203 :
1.	—	

1. Сведения о характерных точках границ уточняемого земельного участка с кадастровым номером 51:01:0401009:205 :

Система координат МСК-51, зона 1 Зона № 1

Обозначение характерных точек границ	Координаты, м				Метод определения координат	Формулы, примененные для расчета средней квадратической погрешности определения координат характерных точек границ (Mt), с подставленными в такие формулы значениями и итоговые (вычисленные) значения Mt, м	Описание закрепления точки
	содержатся в Едином государственном реестре недвижимости		определены в результате выполнения комплексных кадастровых работ				
	X	Y	X	Y			
1	2	3	4	5	6	7	8
1	629 871,56	1 439 704,17	629 871,56	1 439 704,17	Фотограмметрический метод	√(0,07^2 + 0,07^2) = 0,10	Закрепление отсутствует
2	629 873,23	1 439 706,07	629 873,23	1 439 706,07			
3	629 878,80	1 439 712,23	629 878,80	1 439 712,23			
4	629 879,46	1 439 712,97	629 879,46	1 439 712,97			
5	629 875,02	1 439 717,03	629 875,02	1 439 717,03			
6	629 874,33	1 439 716,26	629 874,33	1 439 716,26			
7	629 868,77	1 439 710,10	629 868,77	1 439 710,10			
8	629 867,08	1 439 708,19	629 867,08	1 439 708,19			
1	629 871,56	1 439 704,17	629 871,56	1 439 704,17			

2. Сведения о частях границ уточняемого земельного участка с кадастровым номером 51:01:0401009:205 :

Обозначение части границ		Горизонтальное проложение (S), м	Описание прохождения части границ	Сведения о согласовании местоположения границ (согласовано/спорное)
от т.	до т.			
1	2	3	4	5
1	2	2,53	—	согласовано
2	3	8,30		
3	4	0,99		
4	5	6,02		
5	6	1,03		
6	7	8,30		
7	8	2,55		
8	1	6,02		

3. Сведения о характеристиках уточняемого земельного участка с кадастровым номером 51:01:0401009:205 :

№ п/п	Наименование характеристики	Значение характеристики

1	2	3
1.	Адрес земельного участка	—
1.1.	Сведения о местоположении земельного участка (при отсутствии адреса) в структурированном в соответствии с федеральной информационной адресной системой виде	Российская Федерация, Мурманская область, Кольский р-н, Молочный пгт.
1.2.	Дополнительные сведения о местоположении земельного участка	—
2.	Площадь земельного участка ± величина погрешности определения (вычисления) площади (Р ± ΔР), м²	71 ± 3,00
3.	Формула, примененная для вычисления предельной погрешности определения площади земельного участка, с подставленными значениями и итоговые (вычисленные) значения	3,5*0,10*√(71) = 3
4.	Площадь земельного участка согласно сведениям Единого государственного реестра недвижимости (Ркад), м²	71,00
5.	Оценка расхождения Р и Ркад (Р - Ркад), м²	0
6.	Предельный минимальный и максимальный размеры земельного участка (Рмин и Рмакс), м²	— —
7.	Кадастровый или иной государственный учетный номер (инвентарный) здания, сооружения, объекта незавершенного строительства, расположенного на земельном участке	—
8.	Вид (виды) разрешенного использования	автомобильный транспорт
8.1.	Дополнительные сведения об использовании земельного участка	—
9.	Сведения о земельных участках (землях общего пользования, территории общего пользования), посредством которых обеспечивается доступ	51:01:0401009:191
10.	Иные сведения	—
4. Пояснения к сведениям об уточняемом земельном участке с кадастровым номером		51:01:0401009:205 :
1.	—	

1. Сведения о характерных точках границ уточняемого земельного участка с кадастровым номером 51:01:0401009:206 :

Система координат МСК-51, зона 1 Зона № 1

Обозначение характерных точек границ	Координаты, м				Метод определения координат	Формулы, примененные для расчета средней квадратической погрешности определения координат характерных точек границ (Mt), с подставленными в такие формулы значениями и итоговые (вычисленные) значения Mt, м	Описание закрепления точки
	содержатся в Едином государственном реестре недвижимости		определены в результате выполнения комплексных кадастровых работ				
	X	Y	X	Y			
1	2	3	4	5	6	7	8
8	629 867,08	1 439 708,19	629 867,08	1 439 708,19	Фотограмметрический метод	√(0,07^2 + 0,07^2) = 0,10	Закрепление отсутствует
7	629 868,77	1 439 710,10	629 868,77	1 439 710,10			
6	629 874,33	1 439 716,26	629 874,33	1 439 716,26			
5	629 875,02	1 439 717,03	629 875,02	1 439 717,03			
111	629 871,02	1 439 720,69	629 871,02	1 439 720,69		√(0,07^2 + 0,10^2) = 0,10	
112	629 870,28	1 439 719,91	629 870,28	1 439 719,91			
113	629 864,72	1 439 713,75	629 864,72	1 439 713,75			
114	629 863,02	1 439 711,88	629 863,02	1 439 711,88			
8	629 867,08	1 439 708,19	629 867,08	1 439 708,19		√(0,07^2 + 0,07^2) = 0,10	

2. Сведения о частях границ уточняемого земельного участка с кадастровым номером 51:01:0401009:206 :

Обозначение части границ		Горизонтальное проложение (S), м	Описание прохождения части границ	Сведения о согласовании местоположения границ (согласовано/спорное)
от т.	до т.			
1	2	3	4	5
8	7	2,55	—	согласовано
7	6	8,30		
6	5	1,03		
5	111	5,42		
111	112	1,08		
112	113	8,30		
113	114	2,53		
114	8	5,49		

3. Сведения о характеристиках уточняемого земельного участка с кадастровым номером 51:01:0401009:206 :

№ п/п	Наименование характеристики	Значение характеристики

1	2	3
1.	Адрес земельного участка	—
1.1.	Сведения о местоположении земельного участка (при отсутствии адреса) в структурированном в соответствии с федеральной информационной адресной системой виде	Российская Федерация, Мурманская область, Кольский р-н, Молочный пгт.
1.2.	Дополнительные сведения о местоположении земельного участка	—
2.	Площадь земельного участка ± величина погрешности определения (вычисления) площади (Р ± ΔР), м²	65 ± 3,00
3.	Формула, примененная для вычисления предельной погрешности определения площади земельного участка, с подставленными значениями и итоговые (вычисленные) значения	3,5*0,10*√(65) = 3
4.	Площадь земельного участка согласно сведениям Единого государственного реестра недвижимости (Ркад), м²	65,00
5.	Оценка расхождения Р и Ркад (Р - Ркад), м²	0
6.	Предельный минимальный и максимальный размеры земельного участка (Рмин и Рмакс), м²	— —
7.	Кадастровый или иной государственный учетный номер (инвентарный) здания, сооружения, объекта незавершенного строительства, расположенного на земельном участке	—
8.	Вид (виды) разрешенного использования	Размещение гаражей для собственных нужд
8.1.	Дополнительные сведения об использовании земельного участка	—
9.	Сведения о земельных участках (землях общего пользования, территории общего пользования), посредством которых обеспечивается доступ	51:01:0401009:191
10.	Иные сведения	—
4. Пояснения к сведениям об уточняемом земельном участке с кадастровым номером		51:01:0401009:206 :
1.	—	

1. Сведения о характерных точках границ уточняемого земельного участка с кадастровым номером 51:01:0401009:207 :

Система координат МСК-51, зона 1 Зона № 1

Обозначение характерных точек границ	Координаты, м				Метод определения координат	Формулы, примененные для расчета средней квадратической погрешности определения координат характерных точек границ (Mt), с подставленными в такие формулы значениями и итоговые (вычисленные) значения Mt, м	Описание закрепления точки
	содержатся в Едином государственном реестре недвижимости		определены в результате выполнения комплексных кадастровых работ				
	X	Y	X	Y			
1	2	3	4	5	6	7	8
114	629 863,02	1 439 711,88	629 863,02	1 439 711,88	Фотограмметрический метод	√(0,07^2 + 0,10^2) = 0,10	Закрепление отсутствует
113	629 864,72	1 439 713,75	629 864,72	1 439 713,75			
112	629 870,28	1 439 719,91	629 870,28	1 439 719,91			
111	629 871,02	1 439 720,69	629 871,02	1 439 720,69			
118	629 867,04	1 439 724,32	629 867,04	1 439 724,32			
117	629 866,29	1 439 723,51	629 866,29	1 439 723,51			
116	629 860,73	1 439 717,35	629 860,73	1 439 717,35			
115	629 859,00	1 439 715,41	629 859,00	1 439 715,41			
114	629 863,02	1 439 711,88	629 863,02	1 439 711,88			

2. Сведения о частях границ уточняемого земельного участка с кадастровым номером 51:01:0401009:207 :

Обозначение части границ		Горизонтальное проложение (S), м	Описание прохождения части границ	Сведения о согласовании местоположения границ (согласовано/спорное)
от т.	до т.			
1	2	3	4	5
114	113	2,53	—	согласовано
113	112	8,30		
112	111	1,08		
111	118	5,39		
118	117	1,10		
117	116	8,30		
116	115	2,60		
115	114	5,35		

3. Сведения о характеристиках уточняемого земельного участка с кадастровым номером 51:01:0401009:207 :

№ п/п	Наименование характеристики	Значение характеристики

1	2	3
1.	Адрес земельного участка	—
1.1.	Сведения о местоположении земельного участка (при отсутствии адреса) в структурированном в соответствии с федеральной информационной адресной системой виде	Российская Федерация, Мурманская область, Кольский р-н, Молочный пгт.
1.2.	Дополнительные сведения о местоположении земельного участка	—
2.	Площадь земельного участка ± величина погрешности определения (вычисления) площади (Р ± ΔР), м²	64 ± 3,00
3.	Формула, примененная для вычисления предельной погрешности определения площади земельного участка, с подставленными значениями и итоговые (вычисленные) значения	3,5*0,10*√(64) = 3
4.	Площадь земельного участка согласно сведениям Единого государственного реестра недвижимости (Ркад), м²	64,00
5.	Оценка расхождения Р и Ркад (Р - Ркад), м²	0
6.	Предельный минимальный и максимальный размеры земельного участка (Рмин и Рмакс), м²	— —
7.	Кадастровый или иной государственный учетный номер (инвентарный) здания, сооружения, объекта незавершенного строительства, расположенного на земельном участке	—
8.	Вид (виды) разрешенного использования	Размещение гаражей для собственных нужд
8.1.	Дополнительные сведения об использовании земельного участка	—
9.	Сведения о земельных участках (землях общего пользования, территории общего пользования), посредством которых обеспечивается доступ	51:01:0401009:191
10.	Иные сведения	—
4. Пояснения к сведениям об уточняемом земельном участке с кадастровым номером		51:01:0401009:207 :
1.	—	

1. Сведения о характерных точках границ уточняемого земельного участка с кадастровым номером 51:01:0401009:208 :

Система координат МСК-51, зона 1 Зона № 1

Обозначение характерных точек границ	Координаты, м				Метод определения координат	Формулы, примененные для расчета средней квадратической погрешности определения координат характерных точек границ (Mt), с подставленными в такие формулы значениями и итоговые (вычисленные) значения Mt, м	Описание закрепления точки
	содержатся в Едином государственном реестре недвижимости		определены в результате выполнения комплексных кадастровых работ				
	X	Y	X	Y			
1	2	3	4	5	6	7	8
179	629 989,30	1 439 637,32	629 989,30	1 439 637,32	—	0,10	Закрепление отсутствует
178	629 985,53	1 439 641,61	629 985,53	1 439 641,61			
181	629 976,51	1 439 633,25	629 976,51	1 439 633,25			
180	629 980,13	1 439 629,00	629 980,13	1 439 629,00			
179	629 989,30	1 439 637,32	629 989,30	1 439 637,32			

2. Сведения о частях границ уточняемого земельного участка с кадастровым номером 51:01:0401009:208 :

Обозначение части границ		Горизонтальное проложение (S), м	Описание прохождения части границ	Сведения о согласовании местоположения границ (согласовано/спорное)
от т.	до т.			
1	2	3	4	5
179	178	5,71	—	согласовано
178	181	12,30		
181	180	5,58		
180	179	12,38		

3. Сведения о характеристиках уточняемого земельного участка с кадастровым номером 51:01:0401009:208 :

№ п/п	Наименование характеристики	Значение характеристики
1	2	3
1.	Адрес земельного участка	—
1.1.	Сведения о местоположении земельного участка (при отсутствии адреса) в структурированном в соответствии с федеральной информационной адресной системой виде	Российская Федерация, Мурманская область, Кольский р-н, Молочный пгт, Северная ул
1.2.	Дополнительные сведения о местоположении земельного участка	—

1	2	3
2.	Площадь земельного участка ± величина погрешности определения (вычисления) площади (Р ± ΔР), м²	70 ± 3,00
3.	Формула, примененная для вычисления предельной погрешности определения площади земельного участка, с подставленными значениями и итоговые (вычисленные) значения	3,5*0,10*√(70) = 3
4.	Площадь земельного участка согласно сведениям Единого государственного реестра недвижимости (Ркад), м²	70,00
5.	Оценка расхождения Р и Ркад (Р - Ркад), м²	0
6.	Предельный минимальный и максимальный размеры земельного участка (Рмин и Рмакс), м²	— —
7.	Кадастровый или иной государственный учетный номер (инвентарный) здания, сооружения, объекта незавершенного строительства, расположенного на земельном участке	—
8.	Вид (виды) разрешенного использования	Размещение гаражей для собственных нужд
8.1.	Дополнительные сведения об использовании земельного участка	—
9.	Сведения о земельных участках (землях общего пользования, территории общего пользования), посредством которых обеспечивается доступ	51:01:0401009:191, 51:01:0401009
10.	Иные сведения	—

4. Пояснения к сведениям об уточняемом земельном участке с кадастровым номером 51:01:0401009:208 :

1.	—

1. Сведения о характерных точках границ уточняемого земельного участка с кадастровым номером 51:01:0401009:209 :

Система координат МСК-51, зона 1 Зона № 1

Обозначение характерных точек границ	Координаты, м				Метод определения координат	Формулы, примененные для расчета средней квадратической погрешности определения координат характерных точек границ (Mt), с подставленными в такие формулы значениями и итоговые (вычисленные) значения Mt, м	Описание закрепления точки
	содержатся в Едином государственном реестре недвижимости		определены в результате выполнения комплексных кадастровых работ				
	X	Y	X	Y			
1	2	3	4	5	6	7	8
1	629 952,73	1 439 589,42	629 952,73	1 439 589,42	Фотограмметрический метод	√(0,07^2 + 0,07^2) = 0,10	—

1	2	3	4	5	6	7	8
9	629 943,65	1 439 597,32	629 943,65	1 439 597,32	Фотограмметрический метод	√(0,07^2 + 0,07^2) = 0,10	—
н8	—	—	629 937,27	1 439 602,48			
н441	—	—	629 933,10	1 439 606,21			
2	629 941,33	1 439 599,33	—	—		0,10	
3	629 933,28	1 439 606,33	—	—			
4	629 923,84	1 439 599,94	629 923,84	1 439 599,94		√(0,07^2 + 0,07^2) = 0,10	
10	629 927,01	1 439 584,23	629 927,01	1 439 584,23			
1	629 952,73	1 439 589,42	629 952,73	1 439 589,42			

2. Сведения о частях границ уточняемого земельного участка с кадастровым номером 51:01:0401009:209 :

Обозначение части границ		Горизонтальное проложение (S), м	Описание прохождения части границ	Сведения о согласовании местоположения границ (согласовано/спорное)
от т.	до т.			
1	2	3	4	5
1	9	12,04	—	согласовано
9	н8	8,21		
н8	н441	5,59		
н441	4	11,18		
4	10	16,03		
10	1	26,24		

3. Сведения о характеристиках уточняемого земельного участка с кадастровым номером 51:01:0401009:209 :

№ п/п	Наименование характеристики	Значение характеристики
1	2	3
1.	Адрес земельного участка	—
1.1.	Сведения о местоположении земельного участка (при отсутствии адреса) в структурированном в соответствии с федеральной информационной адресной системой виде	Российская Федерация, Мурманская область, Кольский р-н, Молочный пгт.
1.2.	Дополнительные сведения о местоположении земельного участка	—
2.	Площадь земельного участка ± величина погрешности определения (вычисления) площади (P ± ΔP), м²	350 ± 7,00
3.	Формула, примененная для вычисления предельной погрешности определения площади земельного участка, с подставленными значениями и итоговые (вычисленные) значения	3,5*0,10*√(350) = 7

1	2	3
4.	Площадь земельного участка согласно сведениям Единого государственного реестра недвижимости (Ркад), м²	352,00
5.	Оценка расхождения Р и Ркад (Р - Ркад), м²	2
6.	Предельный минимальный и максимальный размеры земельного участка (Рмин и Рмакс), м²	— —
7.	Кадастровый или иной государственный учетный номер (инвентарный) здания, сооружения, объекта незавершенного строительства, расположенного на земельном участке	—
8.	Вид (виды) разрешенного использования	Земельные участки (территории) общего пользования
8.1.	Дополнительные сведения об использовании земельного участка	—
9.	Сведения о земельных участках (землях общего пользования, территории общего пользования), посредством которых обеспечивается доступ	Земли общего пользования
10.	Иные сведения	—

4. Пояснения к сведениям об уточняемом земельном участке с кадастровым номером 51:01:0401009:209 :

1.	—

1. Сведения о характерных точках границ уточняемого земельного участка с кадастровым номером 51:01:0401009:210 :

Система координат МСК-51, зона 1 Зона № 1

Обозначение характерных точек границ	Координаты, м				Метод определения координат	Формулы, примененные для расчета средней квадратической погрешности определения координат характерных точек границ (Mt), с подставленными в такие формулы значениями и итоговые (вычисленные) значения Mt, м	Описание закрепления точки
	содержатся в Едином государственном реестре недвижимости		определены в результате выполнения комплексных кадастровых работ				
	X	Y	X	Y			
1	2	3	4	5	6	7	8
124	629 841,00	1 439 723,40	629 841,00	1 439 723,40	—	0,10	Закрепление отсутствует
123	629 835,72	1 439 728,13	—	—	Фотограмметрический метод		
н216У	—	—	629 835,44	1 439 728,34		√(0,07^2 + 0,10^2) = 0,10	—
126	629 829,51	1 439 721,33	629 829,51	1 439 721,33	—	0,10	Закрепление отсутствует
125	629 835,15	1 439 716,45	629 835,15	1 439 716,45			
124	629 841,00	1 439 723,40	629 841,00	1 439 723,40			

2. Сведения о частях границ уточняемого земельного участка с кадастровым номером 51:01:0401009:210 :

Обозначение части границ		Горизонтальное проложение (S), м	Описание прохождения части границ	Сведения о согласовании местоположения границ (согласовано/спорное)
от т.	до т.			
1	2	3	4	5
124	н216У	7,44	—	согласовано
н216У	126	9,18		
126	125	7,46		
125	124	9,08		

3. Сведения о характеристиках уточняемого земельного участка с кадастровым номером 51:01:0401009:210 :

№ п/п	Наименование характеристики	Значение характеристики
1	2	3
1.	Адрес земельного участка	—
1.1.	Сведения о местоположении земельного участка (при отсутствии адреса) в структурированном в соответствии с федеральной информационной адресной системой виде	Российская Федерация, Мурманская область, Кольский р-н, Молочный пгт., ГСК 5 ул.
1.2.	Дополнительные сведения о местоположении земельного участка	—
2.	Площадь земельного участка ± величина погрешности определения (вычисления) площади (Р ± ΔР), м²	68 ± 3,00
3.	Формула, примененная для вычисления предельной погрешности определения площади земельного участка, с подставленными значениями и итоговые (вычисленные) значения	3,5*0,10*√(68) = 3
4.	Площадь земельного участка согласно сведениям Единого государственного реестра недвижимости (Ркад), м²	67,00
5.	Оценка расхождения Р и Ркад (Р - Ркад), м²	1
6.	Предельный минимальный и максимальный размеры земельного участка (Рмин и Рмакс), м²	— —
7.	Кадастровый или иной государственный учетный номер (инвентарный) здания, сооружения, объекта незавершенного строительства, расположенного на земельном участке	—
8.	Вид (виды) разрешенного использования	Размещение гаражей для собственных нужд
8.1.	Дополнительные сведения об использовании земельного участка	—
9.	Сведения о земельных участках (землях общего пользования, территории общего пользования), посредством которых обеспечивается доступ	Земли общего пользования

1	2	3
10.	Иные сведения	—

4. Пояснения к сведениям об уточняемом земельном участке с кадастровым номером 51:01:0401009:210 :

1.	—

1. Сведения о характерных точках границ уточняемого земельного участка с кадастровым номером 51:01:0401009:211 :

Система координат МСК-51, зона 1 Зона № 1

Обозначение характерных точек границ	Координаты, м				Метод определения координат	Формулы, примененные для расчета средней квадратической погрешности определения координат характерных точек границ (Mt), с подставленными в такие формулы значениями и итоговые (вычисленные) значения Mt, м	Описание закрепления точки
	содержатся в Едином государственном реестре недвижимости		определены в результате выполнения комплексных кадастровых работ				
	X	Y	X	Y			
1	2	3	4	5	6	7	8
47	629 812,54	1 439 760,21	629 812,54	1 439 760,21	Фотограмметрический метод	√(0,07^2 + 0,07^2) = 0,10	Закрепление отсутствует
2	629 814,68	1 439 767,53	629 814,68	1 439 767,53			
3	629 813,84	1 439 772,54	629 813,84	1 439 772,54			
4	629 802,27	1 439 794,34	629 802,27	1 439 794,34			
5	629 794,23	1 439 798,65	629 794,23	1 439 798,65			
6	629 775,91	1 439 806,24	629 775,91	1 439 806,24			
7	629 763,37	1 439 812,88	629 763,37	1 439 812,88			
8	629 763,17	1 439 821,07	629 763,17	1 439 821,07			
9	629 758,70	1 439 826,75	629 758,70	1 439 826,75			
10	629 738,99	1 439 833,86	629 738,99	1 439 833,86			
11	629 727,79	1 439 828,77	629 727,79	1 439 828,77			
51	629 717,80	1 439 832,38	629 717,80	1 439 832,38			
50	629 718,84	1 439 766,43	629 718,84	1 439 766,43			
49	629 732,97	1 439 754,35	629 732,97	1 439 754,35			
48	629 770,63	1 439 754,45	629 770,63	1 439 754,45			
47	629 812,54	1 439 760,21	629 812,54	1 439 760,21			

2. Сведения о частях границ уточняемого земельного участка с кадастровым номером 51:01:0401009:211 :

Обозначение части границ		Горизонтальное проложение (S), м	Описание прохождения части границ	Сведения о согласовании местоположения границ (согласовано/спорное)
от т.	до т.			

1	2	3	4	5
47	2	7,63	—	согласовано
2	3	5,08		
3	4	24,68		
4	5	9,12		
5	6	19,83		
6	7	14,19		
7	8	8,19		
8	9	7,23		
9	10	20,95		
10	11	12,30		
11	51	10,62		
51	50	65,96		
50	49	18,59		
49	48	37,66		
48	47	42,30		

3. Сведения о характеристиках уточняемого земельного участка с кадастровым номером 51:01:0401009:211 :

№ п/п	Наименование характеристики	Значение характеристики
1	2	3
1.	Адрес земельного участка	—
1.1.	Сведения о местоположении земельного участка (при отсутствии адреса) в структурированном в соответствии с федеральной информационной адресной системой виде	184365, Российская Федерация, Мурманская область, Кольский р-н, Молочный пгт., Строителей ул., д 4
1.2.	Дополнительные сведения о местоположении земельного участка	—
2.	Площадь земельного участка ± величина погрешности определения (вычисления) площади (Р ± ΔР), м²	5 427 ± 26,00
3.	Формула, примененная для вычисления предельной погрешности определения площади земельного участка, с подставленными значениями и итоговые (вычисленные) значения	3,5*0,10*√(5 427) = 26
4.	Площадь земельного участка согласно сведениям Единого государственного реестра недвижимости (Ркад), м²	5 427,00
5.	Оценка расхождения Р и Ркад (Р - Ркад), м²	0

1	2	3
6.	Предельный минимальный и максимальный размеры земельного участка (Рмин и Рмакс), м²	— —
7.	Кадастровый или иной государственный учетный номер (инвентарный) здания, сооружения, объекта незавершенного строительства, расположенного на земельном участке	—
8.	Вид (виды) разрешенного использования	Под производственную базу
8.1.	Дополнительные сведения об использовании земельного участка	—
9.	Сведения о земельных участках (землях общего пользования, территории общего пользования), посредством которых обеспечивается доступ	Земли общего пользования
10.	Иные сведения	—

4. Пояснения к сведениям об уточняемом земельном участке с кадастровым номером 51:01:0401009:211 :

1.	—

1. Сведения о характерных точках границ уточняемого земельного участка с кадастровым номером 51:01:0401009:214 :

Система координат МСК-51, зона 1 Зона № 1

Обозначение характерных точек границ	Координаты, м				Метод определения координат	Формулы, примененные для расчета средней квадратической погрешности определения координат характерных точек границ (Mt), с подставленными в такие формулы значениями и итоговые (вычисленные) значения Mt, м	Описание закрепления точки
	содержатся в Едином государственном реестре недвижимости		определены в результате выполнения комплексных кадастровых работ				
	X	Y	X	Y			
1	2	3	4	5	6	7	8
185	629 970,43	1 439 670,47	629 970,43	1 439 670,47	—	0,10	Закрепление отсутствует
184	629 967,67	1 439 673,94	629 967,67	1 439 673,94			
183	629 960,55	1 439 668,34	629 960,55	1 439 668,34			
182	629 963,29	1 439 664,86	629 963,29	1 439 664,86			
185	629 970,43	1 439 670,47	629 970,43	1 439 670,47			

2. Сведения о частях границ уточняемого земельного участка с кадастровым номером 51:01:0401009:214 :

Обозначение части границ		Горизонтальное проложение (S), м	Описание прохождения части границ	Сведения о согласовании местоположения границ (согласовано/спорное)
от т.	до т.			
1	2	3	4	5

1	2	3	4	5
185	184	4,43	—	согласовано
184	183	9,06		
183	182	4,43		
182	185	9,08		

3. Сведения о характеристиках уточняемого земельного участка с кадастровым номером 51:01:0401009:214 :

№ п/п	Наименование характеристики	Значение характеристики
1	2	3
1.	Адрес земельного участка	—
1.1.	Сведения о местоположении земельного участка (при отсутствии адреса) в структурированном в соответствии с федеральной информационной адресной системой виде	Российская Федерация, Мурманская область, Кольский р-н, Молочный пгт
1.2.	Дополнительные сведения о местоположении земельного участка	—
2.	Площадь земельного участка ± величина погрешности определения (вычисления) площади (Р ± ΔР), м²	40 ± 2,00
3.	Формула, примененная для вычисления предельной погрешности определения площади земельного участка, с подставленными значениями и итоговые (вычисленные) значения	3,5*0,10*√(40) = 2
4.	Площадь земельного участка согласно сведениям Единого государственного реестра недвижимости (Ркад), м²	40,00
5.	Оценка расхождения Р и Ркад (Р - Ркад), м²	0
6.	Предельный минимальный и максимальный размеры земельного участка (Рмин и Рмакс), м²	— —
7.	Кадастровый или иной государственный учетный номер (инвентарный) здания, сооружения, объекта незавершенного строительства, расположенного на земельном участке	—
8.	Вид (виды) разрешенного использования	Размещение гаражей для собственных нужд
8.1.	Дополнительные сведения об использовании земельного участка	—
9.	Сведения о земельных участках (землях общего пользования, территории общего пользования), посредством которых обеспечивается доступ	, 51:01:0401009:191
10.	Иные сведения	—

4. Пояснения к сведениям об уточняемом земельном участке с кадастровым номером 51:01:0401009:214 :

1.	—

1. Сведения о характерных точках границ уточняемого земельного участка с кадастровым номером 51:01:0401009:215 :

Система координат МСК-51, зона 1 Зона № 1

Обозначение характерных точек границ	Координаты, м				Метод определения координат	Формулы, примененные для расчета средней квадратической погрешности определения координат характерных точек границ (Mt), с подставленными в такие формулы значениями и итоговые (вычисленные) значения Mt, м	Описание закрепления точки
	содержатся в Едином государственном реестре недвижимости		определены в результате выполнения комплексных кадастровых работ				
	X	Y	X	Y			
1	2	3	4	5	6	7	8
148	629 944,00	1 439 662,64	629 944,00	1 439 662,64	—	0,10	Закрепление отсутствует
147	629 940,59	1 439 666,35	629 940,59	1 439 666,35			
3	629 933,27	1 439 659,75	629 933,27	1 439 659,75			
149	629 936,50	1 439 656,15	629 936,50	1 439 656,15			
148	629 944,00	1 439 662,64	629 944,00	1 439 662,64			

2. Сведения о частях границ уточняемого земельного участка с кадастровым номером 51:01:0401009:215 :

Обозначение части границ		Горизонтальное проложение (S), м	Описание прохождения части границ	Сведения о согласовании местоположения границ (согласовано/спорное)
от т.	до т.			
1	2	3	4	5
148	147	5,04	—	согласовано
147	3	9,86		
3	149	4,84		
149	148	9,92		

3. Сведения о характеристиках уточняемого земельного участка с кадастровым номером 51:01:0401009:215 :

№ п/п	Наименование характеристики	Значение характеристики
1	2	3
1.	Адрес земельного участка	—
1.1.	Сведения о местоположении земельного участка (при отсутствии адреса) в структурированном в соответствии с федеральной информационной адресной системой виде	Российская Федерация, Мурманская область, Кольский р-н, Молочный пгт
1.2.	Дополнительные сведения о местоположении земельного участка	—

1	2	3
2.	Площадь земельного участка ± величина погрешности определения (вычисления) площади (Р ± ΔР), м²	49 ± 2,00
3.	Формула, примененная для вычисления предельной погрешности определения площади земельного участка, с подставленными значениями и итоговые (вычисленные) значения	3,5*0,10*√(49) = 2
4.	Площадь земельного участка согласно сведениям Единого государственного реестра недвижимости (Ркад), м²	49,00
5.	Оценка расхождения Р и Ркад (Р - Ркад), м²	0
6.	Предельный минимальный и максимальный размеры земельного участка (Рмин и Рмакс), м²	— —
7.	Кадастровый или иной государственный учетный номер (инвентарный) здания, сооружения, объекта незавершенного строительства, расположенного на земельном участке	—
8.	Вид (виды) разрешенного использования	размещение гаражей для собственных нужд
8.1.	Дополнительные сведения об использовании земельного участка	—
9.	Сведения о земельных участках (землях общего пользования, территории общего пользования), посредством которых обеспечивается доступ	, 51:01:0401009:191
10.	Иные сведения	—

4. Пояснения к сведениям об уточняемом земельном участке с кадастровым номером 51:01:0401009:215 :

1.	—

1. Сведения о характерных точках границ уточняемого земельного участка с кадастровым номером 51:01:0401009:217 :

Система координат МСК-51, зона 1 Зона № 1

Обозначение характерных точек границ	Координаты, м				Метод определения координат	Формулы, примененные для расчета средней квадратической погрешности определения координат характерных точек границ (Mt), с подставленными в такие формулы значениями и итоговые (вычисленные) значения Mt, м	Описание закрепления точки
	содержатся в Едином государственном реестре недвижимости		определены в результате выполнения комплексных кадастровых работ				
	X	Y	X	Y			
1	2	3	4	5	6	7	8
147	629 940,59	1 439 666,35	629 940,59	1 439 666,35	—	0,10	Закрепление отсутствует

1	2	3	4	5	6	7	8
146	629 937,32	1 439 669,90	629 937,32	1 439 669,90	—	0,10	Закрепление отсутствует
145	629 930,04	1 439 663,35	629 930,04	1 439 663,35			
3	629 933,27	1 439 659,75	629 933,27	1 439 659,75			
147	629 940,59	1 439 666,35	629 940,59	1 439 666,35			

2. Сведения о частях границ уточняемого земельного участка с кадастровым номером 51:01:0401009:217 :

Обозначение части границ		Горизонтальное проложение (S), м	Описание прохождения части границ	Сведения о согласовании местоположения границ (согласовано/спорное)
от т.	до т.			
1	2	3	4	5
147	146	4,83	—	согласовано
146	145	9,79		
145	3	4,84		
3	147	9,86		

3. Сведения о характеристиках уточняемого земельного участка с кадастровым номером 51:01:0401009:217 :

№ п/п	Наименование характеристики	Значение характеристики
1	2	3
1.	Адрес земельного участка	—
1.1.	Сведения о местоположении земельного участка (при отсутствии адреса) в структурированном в соответствии с федеральной информационной адресной системой виде	Российская Федерация, Мурманская область, Кольский р-н, Молочный пгт
1.2.	Дополнительные сведения о местоположении земельного участка	—
2.	Площадь земельного участка ± величина погрешности определения (вычисления) площади (Р ± ΔР), м²	47 ± 2,00
3.	Формула, примененная для вычисления предельной погрешности определения площади земельного участка, с подставленными значениями и итоговые (вычисленные) значения	$3,5*0,10*\sqrt{(47)} = 2$
4.	Площадь земельного участка согласно сведениям Единого государственного реестра недвижимости (Ркад), м²	47,00
5.	Оценка расхождения Р и Ркад (Р - Ркад), м²	0
6.	Предельный минимальный и максимальный размеры земельного участка (Рмин и Рмакс), м²	— —

1	2	3
7.	Кадастровый или иной государственный учетный номер (инвентарный) здания, сооружения, объекта незавершенного строительства, расположенного на земельном участке	—
8.	Вид (виды) разрешенного использования	Размещение гаражей для собственных нужд
8.1.	Дополнительные сведения об использовании земельного участка	—
9.	Сведения о земельных участках (землях общего пользования, территории общего пользования), посредством которых обеспечивается доступ	, 51:01:0401009:191
10.	Иные сведения	—

4. Пояснения к сведениям об уточняемом земельном участке с кадастровым номером 51:01:0401009:217 :

1.	—

1. Сведения о характерных точках границ уточняемого земельного участка с кадастровым номером 51:01:0401009:225 :

Система координат МСК-51, зона 1 Зона № 1

Обозначение характерных точек границ	Координаты, м				Метод определения координат	Формулы, примененные для расчета средней квадратической погрешности определения координат характерных точек границ (Mt), с подставленными в такие формулы значениями и итоговые (вычисленные) значения Mt, м	Описание закрепления точки
	содержатся в Едином государственном реестре недвижимости		определены в результате выполнения комплексных кадастровых работ				
	X	Y	X	Y			
1	2	3	4	5	6	7	8
154	630 034,81	1 439 638,25	630 034,81	1 439 638,25	Фотограмметрический метод	√(0,07^2 + 0,10^2) = 0,10	Закрепление отсутствует
3	630 031,38	1 439 644,08	630 031,38	1 439 644,08			
4	630 027,22	1 439 650,68	630 027,22	1 439 650,68			
4	630 015,63	1 439 640,84	630 015,63	1 439 640,84		√(0,07^2 + 0,07^2) = 0,10	
5	630 020,89	1 439 632,67	630 020,89	1 439 632,67			
6	629 980,66	1 439 612,51	629 980,66	1 439 612,51			
8	629 977,63	1 439 611,28	629 977,63	1 439 611,28			
151	629 979,85	1 439 608,95	629 979,85	1 439 608,95		√(0,07^2 + 0,10^2) = 0,10	
152	629 984,59	1 439 613,23	629 984,59	1 439 613,23			
153	629 989,51	1 439 608,36	629 989,51	1 439 608,36			
154	630 034,81	1 439 638,25	630 034,81	1 439 638,25			

2. Сведения о частях границ уточняемого земельного участка с кадастровым номером 51:01:0401009:225 :

Обозначение части границ		Горизонтальное проложение (S), м	Описание прохождения части границ	Сведения о согласовании местоположения границ (согласовано/спорное)
от т.	до т.			
1	2	3	4	5
154	3	6,76	—	согласовано
3	4	7,80		
4	4	15,20		
4	5	9,72		
5	6	45,00		
6	8	3,27		
8	151	3,22		
151	152	6,39		
152	153	6,92		
153	154	54,27		

3. Сведения о характеристиках уточняемого земельного участка с кадастровым номером 51:01:0401009:225 :

№ п/п	Наименование характеристики	Значение характеристики
1	2	3
1.	Адрес земельного участка	—
1.1.	Сведения о местоположении земельного участка (при отсутствии адреса) в структурированном в соответствии с федеральной информационной адресной системой виде	Российская Федерация, Мурманская область, Кольский р-н, Молочный пгт.
1.2.	Дополнительные сведения о местоположении земельного участка	—
2.	Площадь земельного участка ± величина погрешности определения (вычисления) площади (Р ± ΔР), м²	436 ± 7,00
3.	Формула, примененная для вычисления предельной погрешности определения площади земельного участка, с подставленными значениями и итоговые (вычисленные) значения	$3,5*0,10*\sqrt{(436)} = 7$
4.	Площадь земельного участка согласно сведениям Единого государственного реестра недвижимости (Ркад), м²	437,00
5.	Оценка расхождения Р и Ркад (Р - Ркад), м²	1
6.	Предельный минимальный и максимальный размеры земельного участка (Рмин и Рмакс), м²	— —

1	2	3
7.	Кадастровый или иной государственный учетный номер (инвентарный) здания, сооружения, объекта незавершенного строительства, расположенного на земельном участке	—
8.	Вид (виды) разрешенного использования	12.0 Земельные участки (территории) общего пользования
8.1.	Дополнительные сведения об использовании земельного участка	—
9.	Сведения о земельных участках (землях общего пользования, территории общего пользования), посредством которых обеспечивается доступ	51:01:0401009:203
10.	Иные сведения	—

4. Пояснения к сведениям об уточняемом земельном участке с кадастровым номером 51:01:0401009:225 :

1.	—

1. Сведения о характерных точках границ уточняемого земельного участка с кадастровым номером 51:01:0401009:227 :

Система координат МСК-51, зона 1 Зона № 1

Обозначение характерных точек границ	Координаты, м				Метод определения координат	Формулы, примененные для расчета средней квадратической погрешности определения координат характерных точек границ (Mt), с подставленными в такие формулы значениями и итоговые (вычисленные) значения Mt, м	Описание закрепления точки
	содержатся в Едином государственном реестре недвижимости		определены в результате выполнения комплексных кадастровых работ				
	X	Y	X	Y			
1	2	3	4	5	6	7	8
1	629 870,84	1 439 699,09	629 870,84	1 439 699,09	—	0,10	Закрепление отсутствует
2	629 866,98	1 439 702,57	629 866,98	1 439 702,57			
3	629 860,04	1 439 694,82	629 860,04	1 439 694,82			
4	629 863,81	1 439 691,24	629 863,81	1 439 691,24			
1	629 870,84	1 439 699,09	629 870,84	1 439 699,09			

2. Сведения о частях границ уточняемого земельного участка с кадастровым номером 51:01:0401009:227 :

Обозначение части границ		Горизонтальное проложение (S), м	Описание прохождения части границ	Сведения о согласовании местоположения границ (согласовано/спорное)
от т.	до т.			
1	2	3	4	5
1	2	5,20	—	согласовано
2	3	10,40		

1	2	3	4	5
3	4	5,20	—	согласовано
4	1	10,54		

3. Сведения о характеристиках уточняемого земельного участка с кадастровым номером 51:01:0401009:227 :

№ п/п	Наименование характеристики	Значение характеристики
1	2	3
1.	Адрес земельного участка	—
1.1.	Сведения о местоположении земельного участка (при отсутствии адреса) в структурированном в соответствии с федеральной информационной адресной системой виде	Российская Федерация, Мурманская область, Кольский р-н, Молочный пгт.
1.2.	Дополнительные сведения о местоположении земельного участка	—
2.	Площадь земельного участка ± величина погрешности определения (вычисления) площади (Р ± ΔР), м²	54 ± 3,00
3.	Формула, примененная для вычисления предельной погрешности определения площади земельного участка, с подставленными значениями и итоговые (вычисленные) значения	3,5*0,10*√(54) = 3
4.	Площадь земельного участка согласно сведениям Единого государственного реестра недвижимости (Ркад), м²	54,00
5.	Оценка расхождения Р и Ркад (Р - Ркад), м²	0
6.	Предельный минимальный и максимальный размеры земельного участка (Рмин и Рмакс), м²	— —
7.	Кадастровый или иной государственный учетный номер (инвентарный) здания, сооружения, объекта незавершенного строительства, расположенного на земельном участке	—
8.	Вид (виды) разрешенного использования	Размещение гаражей для собственных нужд
8.1.	Дополнительные сведения об использовании земельного участка	—
9.	Сведения о земельных участках (землях общего пользования, территории общего пользования), посредством которых обеспечивается доступ	51:01:0401009:191
10.	Иные сведения	—

4. Пояснения к сведениям об уточняемом земельном участке с кадастровым номером 51:01:0401009:227 :

1.	—

1. Сведения о характерных точках границ уточняемого земельного участка с кадастровым номером 51:01:0401009:228 :

Система координат МСК-51, зона 1 Зона № 1

Обозначение характерных точек границ	Координаты, м				Метод определения координат	Формулы, примененные для расчета средней квадратической погрешности определения координат характерных точек границ (Mt), с подставленными в такие формулы значениями и итоговые (вычисленные) значения Mt, м	Описание закрепления точки
	содержатся в Едином государственном реестре недвижимости		определены в результате выполнения комплексных кадастровых работ				
	X	Y	X	Y			
1	2	3	4	5	6	7	8
131	629 840,78	1 439 694,47	629 840,78	1 439 694,47	—	0,10	-
130	629 833,33	1 439 704,25	629 833,33	1 439 704,25			
129	629 832,10	1 439 703,31	629 832,10	1 439 703,31			
23	629 823,41	1 439 696,64	629 823,41	1 439 696,64			
24	629 820,90	1 439 694,72	629 820,90	1 439 694,72			
4	629 827,57	1 439 686,79	629 827,57	1 439 686,79	Фотограмметрический метод	√(0,07^2 + 0,07^2) = 0,10	
134	629 828,07	1 439 685,25	629 828,07	1 439 685,25	—	0,10	
133	629 829,32	1 439 686,21	629 829,32	1 439 686,21			
132	629 837,01	1 439 691,84	629 837,01	1 439 691,84			
131	629 840,78	1 439 694,47	629 840,78	1 439 694,47			

2. Сведения о частях границ уточняемого земельного участка с кадастровым номером 51:01:0401009:228 :

Обозначение части границ		Горизонтальное проложение (S), м	Описание прохождения части границ	Сведения о согласовании местоположения границ (согласовано/спорное)
от т.	до т.			
1	2	3	4	5
131	130	12,29	—	согласовано
130	129	1,55		
129	23	10,95		
23	24	3,16		
24	4	10,36		
4	134	1,62		
134	133	1,58		
133	132	9,53		
132	131	4,60		

3. Сведения о характеристиках уточняемого земельного участка с кадастровым номером		51:01:0401009:228 :
№ п/п	Наименование характеристики	Значение характеристики
1	2	3
1.	Адрес земельного участка	—
1.1.	Сведения о местоположении земельного участка (при отсутствии адреса) в структурированном в соответствии с федеральной информационной адресной системой виде	Российская Федерация, Мурманская область, Кольский р-н, Молочный пгт, Набережная ул
1.2.	Дополнительные сведения о местоположении земельного участка	—
2.	Площадь земельного участка ± величина погрешности определения (вычисления) площади (Р ± ΔР), м²	186 ± 5,00
3.	Формула, примененная для вычисления предельной погрешности определения площади земельного участка, с подставленными значениями и итоговые (вычисленные) значения	3,5*0,10*√(186) = 5
4.	Площадь земельного участка согласно сведениям Единого государственного реестра недвижимости (Ркад), м²	186,00
5.	Оценка расхождения Р и Ркад (Р - Ркад), м²	0
6.	Предельный минимальный и максимальный размеры земельного участка (Рмин и Рмакс), м²	— —
7.	Кадастровый или иной государственный учетный номер (инвентарный) здания, сооружения, объекта незавершенного строительства, расположенного на земельном участке	—
8.	Вид (виды) разрешенного использования	Размещение гаражей для собственных нужд
8.1.	Дополнительные сведения об использовании земельного участка	—
9.	Сведения о земельных участках (землях общего пользования, территории общего пользования), посредством которых обеспечивается доступ	, 51:01:0401009:191
10.	Иные сведения	—
4. Пояснения к сведениям об уточняемом земельном участке с кадастровым номером		51:01:0401009:228 :
1.	—	

1. Сведения о характерных точках границ уточняемого земельного участка с кадастровым номером 51:01:0401009:229 :

Система координат МСК-51, зона 1 Зона № 1

Обозначение характерных точек границ	Координаты, м				Метод определения координат	Формулы, примененные для расчета средней квадратической погрешности определения координат характерных точек границ (Mt), с подставленными в такие формулы значениями и итоговые (вычисленные) значения Mt, м	Описание закрепления точки
	содержатся в Едином государственном реестре недвижимости		определены в результате выполнения комплексных кадастровых работ				
	X	Y	X	Y			
1	2	3	4	5	6	7	8
1	629 932,47	1 439 702,51	629 932,47	1 439 702,51	—	0,10	Закрепление отсутствует
162	629 932,27	1 439 702,76	629 932,27	1 439 702,76			
163	629 925,94	1 439 710,55	629 925,94	1 439 710,55			
164	629 922,06	1 439 706,90	629 922,06	1 439 706,90			
165	629 923,97	1 439 704,74	629 923,97	1 439 704,74			
166	629 928,81	1 439 699,26	629 928,81	1 439 699,26			
1	629 932,47	1 439 702,51	629 932,47	1 439 702,51			

2. Сведения о частях границ уточняемого земельного участка с кадастровым номером 51:01:0401009:229 :

Обозначение части границ		Горизонтальное проложение (S), м	Описание прохождения части границ	Сведения о согласовании местоположения границ (согласовано/спорное)
от т.	до т.			
1	2	3	4	5
1	162	0,32	—	согласовано
162	163	10,04		
163	164	5,33		
164	165	2,88		
165	166	7,31		
166	1	4,89		

3. Сведения о характеристиках уточняемого земельного участка с кадастровым номером 51:01:0401009:229 :

№ п/п	Наименование характеристики	Значение характеристики
1	2	3

1	2	3
1.	Адрес земельного участка	—
1.1.	Сведения о местоположении земельного участка (при отсутствии адреса) в структурированном в соответствии с федеральной информационной адресной системой виде	Российская Федерация, Мурманская область, Кольский р-н, Молочный пгт
1.2.	Дополнительные сведения о местоположении земельного участка	—
2.	Площадь земельного участка ± величина погрешности определения (вычисления) площади (Р ± ΔР), м²	52 ± 3,00
3.	Формула, примененная для вычисления предельной погрешности определения площади земельного участка, с подставленными значениями и итоговые (вычисленные) значения	3,5*0,10*√(52) = 3
4.	Площадь земельного участка согласно сведениям Единого государственного реестра недвижимости (Ркад), м²	52,00
5.	Оценка расхождения Р и Ркад (Р - Ркад), м²	0
6.	Предельный минимальный и максимальный размеры земельного участка (Рмин и Рмакс), м²	— —
7.	Кадастровый или иной государственный учетный номер (инвентарный) здания, сооружения, объекта незавершенного строительства, расположенного на земельном участке	—
8.	Вид (виды) разрешенного использования	Размещение гаражей для собственных нужд 2.7.2
8.1.	Дополнительные сведения об использовании земельного участка	—
9.	Сведения о земельных участках (землях общего пользования, территории общего пользования), посредством которых обеспечивается доступ	, 51:01:0401009:191
10.	Иные сведения	—
4. Пояснения к сведениям об уточняемом земельном участке с кадастровым номером		51:01:0401009:229 :
1.	—	

1. Сведения о характерных точках границ уточняемого земельного участка с кадастровым номером 51:01:0401009:237 :

Система координат МСК-51, зона 1 Зона № 1

Обозначение характерных точек границ	Координаты, м				Метод определения координат	Формулы, примененные для расчета средней квадратической погрешности определения координат характерных точек границ (Mt), с подставленными в такие формулы значениями и итоговые (вычисленные) значения Mt, м	Описание закрепления точки
	содержатся в Едином государственном реестре недвижимости		определены в результате выполнения комплексных кадастровых работ				
	X	Y	X	Y			
1	2	3	4	5	6	7	8
193	629 995,85	1 439 629,51	629 995,85	1 439 629,51	—	0,10	Закрепление отсутствует
192	629 992,57	1 439 633,42	629 992,57	1 439 633,42			
199	629 992,18	1 439 633,09	629 992,18	1 439 633,09			
198	629 984,58	1 439 626,76	629 984,58	1 439 626,76			
197	629 983,05	1 439 625,48	629 983,05	1 439 625,48			
196	629 986,31	1 439 621,56	629 986,31	1 439 621,56			
195	629 987,84	1 439 622,83	629 987,84	1 439 622,83			
194	629 995,46	1 439 629,18	629 995,46	1 439 629,18			
193	629 995,85	1 439 629,51	629 995,85	1 439 629,51			

2. Сведения о частях границ уточняемого земельного участка с кадастровым номером 51:01:0401009:237 :

Обозначение части границ		Горизонтальное проложение (S), м	Описание прохождения части границ	Сведения о согласовании местоположения границ (согласовано/спорное)
от т.	до т.			
1	2	3	4	5
193	192	5,10	—	согласовано
192	199	0,51		
199	198	9,89		
198	197	1,99		
197	196	5,10		
196	195	1,99		
195	194	9,92		
194	193	0,51		

3. Сведения о характеристиках уточняемого земельного участка с кадастровым номером 51:01:0401009:237 :

№ п/п	Наименование характеристики	Значение характеристики

1	2	3
1.	Адрес земельного участка	—
1.1.	Сведения о местоположении земельного участка (при отсутствии адреса) в структурированном в соответствии с федеральной информационной адресной системой виде	Российская Федерация, Мурманская область, Кольский р-н, Молочный пгт
1.2.	Дополнительные сведения о местоположении земельного участка	—
2.	Площадь земельного участка ± величина погрешности определения (вычисления) площади (Р ± ΔР), м²	63 ± 3,00
3.	Формула, примененная для вычисления предельной погрешности определения площади земельного участка, с подставленными значениями и итоговые (вычисленные) значения	3,5*0,10*√(63) = 3
4.	Площадь земельного участка согласно сведениям Единого государственного реестра недвижимости (Ркад), м²	63,00
5.	Оценка расхождения Р и Ркад (Р - Ркад), м²	0
6.	Предельный минимальный и максимальный размеры земельного участка (Рмин и Рмакс), м²	— —
7.	Кадастровый или иной государственный учетный номер (инвентарный) здания, сооружения, объекта незавершенного строительства, расположенного на земельном участке	—
8.	Вид (виды) разрешенного использования	Размещение гаражей для собственных нужд
8.1.	Дополнительные сведения об использовании земельного участка	—
9.	Сведения о земельных участках (землях общего пользования, территории общего пользования), посредством которых обеспечивается доступ	, 51:01:0401009:191
10.	Иные сведения	—
4. Пояснения к сведениям об уточняемом земельном участке с кадастровым номером		51:01:0401009:237 :
1.	—	

1. Сведения о характерных точках границ уточняемого земельного участка с кадастровым номером 51:01:0401009:248 :

Система координат МСК-51, зона 1 Зона № 1

Обозначение характерных точек границ	Координаты, м				Метод определения координат	Формулы, примененные для расчета средней квадратической погрешности определения координат характерных точек границ (Mt), с подставленными в такие формулы значениями и итоговые (вычисленные) значения Mt, м	Описание закрепления точки
	содержатся в Едином государственном реестре недвижимости		определены в результате выполнения комплексных кадастровых работ				
	X	Y	X	Y			
1	2	3	4	5	6	7	8
166	629 928,81	1 439 699,26	629 928,81	1 439 699,26	—	0,10	Закрепление отсутствует
165	629 923,97	1 439 704,74	629 923,97	1 439 704,74			
164	629 922,06	1 439 706,90	629 922,06	1 439 706,90			
175	629 918,28	1 439 703,35	629 918,28	1 439 703,35			
174	629 924,95	1 439 695,84	629 924,95	1 439 695,84			
6	629 925,32	1 439 696,17	629 925,32	1 439 696,17			
166	629 928,81	1 439 699,26	629 928,81	1 439 699,26			

2. Сведения о частях границ уточняемого земельного участка с кадастровым номером 51:01:0401009:248 :

Обозначение части границ		Горизонтальное проложение (S), м	Описание прохождения части границ	Сведения о согласовании местоположения границ (согласовано/спорное)
от т.	до т.			
1	2	3	4	5
166	165	7,31	—	согласовано
165	164	2,88		
164	175	5,19		
175	174	10,04		
174	6	0,50		
6	166	4,66		

3. Сведения о характеристиках уточняемого земельного участка с кадастровым номером 51:01:0401009:248 :

№ п/п	Наименование характеристики	Значение характеристики
1	2	3

1	2	3
1.	Адрес земельного участка	—
1.1.	Сведения о местоположении земельного участка (при отсутствии адреса) в структурированном в соответствии с федеральной информационной адресной системой виде	Российская Федерация, Мурманская область, Кольский р-н, Молочный пгт.
1.2.	Дополнительные сведения о местоположении земельного участка	—
2.	Площадь земельного участка ± величина погрешности определения (вычисления) площади (Р ± ΔР), м²	52 ± 3,00
3.	Формула, примененная для вычисления предельной погрешности определения площади земельного участка, с подставленными значениями и итоговые (вычисленные) значения	3,5*0,10*√(52) = 3
4.	Площадь земельного участка согласно сведениям Единого государственного реестра недвижимости (Ркад), м²	52,00
5.	Оценка расхождения Р и Ркад (Р - Ркад), м²	0
6.	Предельный минимальный и максимальный размеры земельного участка (Рмин и Рмакс), м²	— —
7.	Кадастровый или иной государственный учетный номер (инвентарный) здания, сооружения, объекта незавершенного строительства, расположенного на земельном участке	—
8.	Вид (виды) разрешенного использования	Размещение гаражей для собственных нужд
8.1.	Дополнительные сведения об использовании земельного участка	—
9.	Сведения о земельных участках (землях общего пользования, территории общего пользования), посредством которых обеспечивается доступ	51:01:0401009:191
10.	Иные сведения	—
4. Пояснения к сведениям об уточняемом земельном участке с кадастровым номером		51:01:0401009:248 :
1.	—	

1. Сведения о характерных точках границ уточняемого земельного участка с кадастровым номером 51:01:0401009:252 :

Система координат МСК-51, зона 1 Зона № 1

Обозначение характерных точек границ	Координаты, м				Метод определения координат	Формулы, примененные для расчета средней квадратической погрешности определения координат характерных точек границ (Mt), с подставленными в такие формулы значениями и итоговые (вычисленные) значения Mt, м	Описание закрепления точки
	содержатся в Едином государственном реестре недвижимости		определены в результате выполнения комплексных кадастровых работ				
	X	Y	X	Y			
1	2	3	4	5	6	7	8
138	629 843,09	1 439 683,84	629 843,09	1 439 683,84	—	0,10	Закрепление отсутствует
137	629 839,01	1 439 689,21	629 839,01	1 439 689,21			
136	629 836,82	1 439 687,47	629 836,82	1 439 687,47			
135	629 830,11	1 439 682,13	629 830,11	1 439 682,13			
110	629 829,29	1 439 681,48	629 829,29	1 439 681,48	Фотограмметрический метод	√(0,07^2 + 0,10^2) = 0,10	
141	629 833,02	1 439 676,47	629 833,02	1 439 676,47	—	0,10	
140	629 833,67	1 439 676,95	629 833,67	1 439 676,95			
139	629 841,05	1 439 682,35	629 841,05	1 439 682,35			
138	629 843,09	1 439 683,84	629 843,09	1 439 683,84			

2. Сведения о частях границ уточняемого земельного участка с кадастровым номером 51:01:0401009:252 :

Обозначение части границ		Горизонтальное проложение (S), м	Описание прохождения части границ	Сведения о согласовании местоположения границ (согласовано/спорное)
от т.	до т.			
1	2	3	4	5
138	137	6,74	—	согласовано
137	136	2,80		
136	135	8,58		
135	110	1,05		
110	141	6,25		
141	140	0,81		
140	139	9,14		
139	138	2,53		

3. Сведения о характеристиках уточняемого земельного участка с кадастровым номером 51:01:0401009:252 :

№ п/п	Наименование характеристики	Значение характеристики

1	2	3
1.	Адрес земельного участка	—
1.1.	Сведения о местоположении земельного участка (при отсутствии адреса) в структурированном в соответствии с федеральной информационной адресной системой виде	Российская Федерация, Мурманская область, Кольский р-н, Молочный пгт
1.2.	Дополнительные сведения о местоположении земельного участка	—
2.	Площадь земельного участка ± величина погрешности определения (вычисления) площади (Р ± ΔР), м²	81 ± 3,00
3.	Формула, примененная для вычисления предельной погрешности определения площади земельного участка, с подставленными значениями и итоговые (вычисленные) значения	3,5*0,10*√(81) = 3
4.	Площадь земельного участка согласно сведениям Единого государственного реестра недвижимости (Ркад), м²	81,00
5.	Оценка расхождения Р и Ркад (Р - Ркад), м²	0
6.	Предельный минимальный и максимальный размеры земельного участка (Рмин и Рмакс), м²	— —
7.	Кадастровый или иной государственный учетный номер (инвентарный) здания, сооружения, объекта незавершенного строительства, расположенного на земельном участке	—
8.	Вид (виды) разрешенного использования	Размещение гаражей для собственных нужд
8.1.	Дополнительные сведения об использовании земельного участка	—
9.	Сведения о земельных участках (землях общего пользования, территории общего пользования), посредством которых обеспечивается доступ	, 51:01:0401009:191
10.	Иные сведения	—
4. Пояснения к сведениям об уточняемом земельном участке с кадастровым номером		51:01:0401009:252 :
1.	—	

1. Сведения о характерных точках границ уточняемого земельного участка с кадастровым номером 51:01:0401009:253 :

Система координат МСК-51, зона 1 Зона № 1

Обозначение характерных точек границ	Координаты, м				Метод определения координат	Формулы, примененные для расчета средней квадратической погрешности определения координат характерных точек границ (Mt), с подставленными в такие формулы значениями и итоговые (вычисленные) значения Mt, м	Описание закрепления точки
	содержатся в Едином государственном реестре недвижимости		определены в результате выполнения комплексных кадастровых работ				
	X	Y	X	Y			
1	2	3	4	5	6	7	8
190	629 944,09	1 439 687,49	629 944,09	1 439 687,49	—	0,10	Закрепление отсутствует
189	629 940,80	1 439 691,26	629 940,80	1 439 691,26			
188	629 934,03	1 439 685,57	629 934,03	1 439 685,57			
187	629 932,50	1 439 684,28	629 932,50	1 439 684,28			
186	629 935,82	1 439 680,27	629 935,82	1 439 680,27			
191	629 937,33	1 439 681,59	629 937,33	1 439 681,59	Фотограмметрический метод	√(0,07^2 + 0,07^2) = 0,10	
190	629 944,09	1 439 687,49	629 944,09	1 439 687,49	—	0,10	

2. Сведения о частях границ уточняемого земельного участка с кадастровым номером 51:01:0401009:253 :

Обозначение части границ		Горизонтальное проложение (S), м	Описание прохождения части границ	Сведения о согласовании местоположения границ (согласовано/спорное)
от т.	до т.			
1	2	3	4	5
190	189	5,00	—	согласовано
189	188	8,84		
188	187	2,00		
187	186	5,21		
186	191	2,01		
191	190	8,97		

3. Сведения о характеристиках уточняемого земельного участка с кадастровым номером 51:01:0401009:253 :

№ п/п	Наименование характеристики	Значение характеристики
1	2	3

1	2	3
1.	Адрес земельного участка	—
1.1.	Сведения о местоположении земельного участка (при отсутствии адреса) в структурированном в соответствии с федеральной информационной адресной системой виде	Российская Федерация, Мурманская область, Кольский р-н, Молочный пгт.
1.2.	Дополнительные сведения о местоположении земельного участка	—
2.	Площадь земельного участка ± величина погрешности определения (вычисления) площади (Р ± ΔР), м²	56 ± 3,00
3.	Формула, примененная для вычисления предельной погрешности определения площади земельного участка, с подставленными значениями и итоговые (вычисленные) значения	3,5*0,10*√(56) = 3
4.	Площадь земельного участка согласно сведениям Единого государственного реестра недвижимости (Ркад), м²	56,00
5.	Оценка расхождения Р и Ркад (Р - Ркад), м²	0
6.	Предельный минимальный и максимальный размеры земельного участка (Рмин и Рмакс), м²	— —
7.	Кадастровый или иной государственный учетный номер (инвентарный) здания, сооружения, объекта незавершенного строительства, расположенного на земельном участке	—
8.	Вид (виды) разрешенного использования	Размещение гаражей для собственных нужд
8.1.	Дополнительные сведения об использовании земельного участка	—
9.	Сведения о земельных участках (землях общего пользования, территории общего пользования), посредством которых обеспечивается доступ	51:01:0401009:191
10.	Иные сведения	—
4. Пояснения к сведениям об уточняемом земельном участке с кадастровым номером		51:01:0401009:253 :
1.	—	

1. Сведения о характерных точках границ уточняемого земельного участка с кадастровым номером 51:01:0401009:255 :

Система координат МСК-51, зона 1 Зона № 1

Обозначение характерных точек границ	Координаты, м				Метод определения координат	Формулы, примененные для расчета средней квадратической погрешности определения координат характерных точек границ (Mt), с подставленными в такие формулы значениями и итоговые (вычисленные) значения Mt, м	Описание закрепления точки
	содержатся в Едином государственном реестре недвижимости		определены в результате выполнения комплексных кадастровых работ				
	X	Y	X	Y			
1	2	3	4	5	6	7	8
н205	—	—	629 849,58	1 439 673,76	Фотограмметрический метод	√(0,07^2 + 0,07^2) = 0,10	—
н204	—	—	629 845,07	1 439 678,54			
н207	—	—	629 837,74	1 439 670,49			
н206	—	—	629 841,82	1 439 665,26			
н205	—	—	629 849,58	1 439 673,76			

2. Сведения о частях границ уточняемого земельного участка с кадастровым номером 51:01:0401009:255 :

Обозначение части границ		Горизонтальное проложение (S), м	Описание прохождения части границ	Сведения о согласовании местоположения границ (согласовано/спорное)
от т.	до т.			
1	2	3	4	5
н205	н204	6,57	—	согласовано
н204	н207	10,89		
н207	н206	6,63		
н206	н205	11,51		

3. Сведения о характеристиках уточняемого земельного участка с кадастровым номером 51:01:0401009:255 :

№ п/п	Наименование характеристики	Значение характеристики
1	2	3
1.	Адрес земельного участка	—
1.1.	Сведения о местоположении земельного участка (при отсутствии адреса) в структурированном в соответствии с федеральной информационной адресной системой виде	Российская Федерация, Мурманская область, Кольский р-н, Молочный пгт
1.2.	Дополнительные сведения о местоположении земельного участка	—

1	2	3
2.	Площадь земельного участка ± величина погрешности определения (вычисления) площади (Р ± ΔР), м²	73 ± 3,00
3.	Формула, примененная для вычисления предельной погрешности определения площади земельного участка, с подставленными значениями и итоговые (вычисленные) значения	3,5*0,10*√(73) = 3
4.	Площадь земельного участка согласно сведениям Единого государственного реестра недвижимости (Ркад), м²	73,00
5.	Оценка расхождения Р и Ркад (Р - Ркад), м²	0
6.	Предельный минимальный и максимальный размеры земельного участка (Рмин и Рмакс), м²	— —
7.	Кадастровый или иной государственный учетный номер (инвентарный) здания, сооружения, объекта незавершенного строительства, расположенного на земельном участке	—
8.	Вид (виды) разрешенного использования	гаражные кооперативы, стоянки с гаражами боксового типа
8.1.	Дополнительные сведения об использовании земельного участка	—
9.	Сведения о земельных участках (землях общего пользования, территории общего пользования), посредством которых обеспечивается доступ	51:01:0401009:191
10.	Иные сведения	—

4. Пояснения к сведениям об уточняемом земельном участке с кадастровым номером 51:01:0401009:255 :

1.	—

1. Сведения о характерных точках границ уточняемого земельного участка с кадастровым номером 51:01:0401009:256 :

Система координат МСК-51, зона 1 Зона № 1

Обозначение характерных точек границ	Координаты, м				Метод определения координат	Формулы, примененные для расчета средней квадратической погрешности определения координат характерных точек границ (Mt), с подставленными в такие формулы значениями и итоговые (вычисленные) значения Mt, м	Описание закрепления точки
	содержатся в Едином государственном реестре недвижимости		определены в результате выполнения комплексных кадастровых работ				
	X	Y	X	Y			
1	2	3	4	5	6	7	8
200	629 973,20	1 439 651,39	629 973,20	1 439 651,39	—	0,10	—

1	2	3	4	5	6	7	8
203	629 979,32	1 439 656,15	629 979,32	1 439 656,15	—	0,10	—
202	629 976,09	1 439 660,31	629 976,09	1 439 660,31			
201	629 969,97	1 439 655,55	629 969,97	1 439 655,55			
200	629 973,20	1 439 651,39	629 973,20	1 439 651,39			

2. Сведения о частях границ уточняемого земельного участка с кадастровым номером 51:01:0401009:256 :

Обозначение части границ		Горизонтальное проложение (S), м	Описание прохождения части границ	Сведения о согласовании местоположения границ (согласовано/спорное)
от т.	до т.			
1	2	3	4	5
200	203	7,75	—	согласовано
203	202	5,27		
202	201	7,75		
201	200	5,27		

3. Сведения о характеристиках уточняемого земельного участка с кадастровым номером 51:01:0401009:256 :

№ п/п	Наименование характеристики	Значение характеристики
1	2	3
1.	Адрес земельного участка	—
1.1.	Сведения о местоположении земельного участка (при отсутствии адреса) в структурированном в соответствии с федеральной информационной адресной системой виде	Российская Федерация, Мурманская область, Кольский р-н, Молочный пгт
1.2.	Дополнительные сведения о местоположении земельного участка	—
2.	Площадь земельного участка ± величина погрешности определения (вычисления) площади (Р ± ΔР), м²	41 ± 2,00
3.	Формула, примененная для вычисления предельной погрешности определения площади земельного участка, с подставленными значениями и итоговые (вычисленные) значения	3,5*0,10*√(41) = 2
4.	Площадь земельного участка согласно сведениям Единого государственного реестра недвижимости (Ркад), м²	41,00
5.	Оценка расхождения Р и Ркад (Р - Ркад), м²	0
6.	Предельный минимальный и максимальный размеры земельного участка (Рмин и Рмакс), м²	— —

1	2	3
7.	Кадастровый или иной государственный учетный номер (инвентарный) здания, сооружения, объекта незавершенного строительства, расположенного на земельном участке	—
8.	Вид (виды) разрешенного использования	гаражные кооперативы, стоянки с гаражами боксового типа
8.1.	Дополнительные сведения об использовании земельного участка	—
9.	Сведения о земельных участках (землях общего пользования, территории общего пользования), посредством которых обеспечивается доступ	, 51:01:0401009:191
10.	Иные сведения	—

4. Пояснения к сведениям об уточняемом земельном участке с кадастровым номером 51:01:0401009:256 :

1.	—

1. Сведения о характерных точках границ уточняемого земельного участка с кадастровым номером 51:01:0401009:258 :

Система координат МСК-51, зона 1 Зона № 1

Обозначение характерных точек границ	Координаты, м				Метод определения координат	Формулы, примененные для расчета средней квадратической погрешности определения координат характерных точек границ (Mt), с подставленными в такие формулы значениями и итоговые (вычисленные) значения Mt, м	Описание закрепления точки
	содержатся в Едином государственном реестре недвижимости		определены в результате выполнения комплексных кадастровых работ				
	X	Y	X	Y			
1	2	3	4	5	6	7	8
118	629 867,04	1 439 724,32	629 867,04	1 439 724,32	Фотограмметрический метод	√(0,07^2 + 0,10^2) = 0,10	Закрепление отсутствует
2	629 863,28	1 439 727,76	629 863,28	1 439 727,76	—	0,10	
3	629 862,55	1 439 726,99	629 862,55	1 439 726,99			
4	629 857,61	1 439 721,84	629 857,61	1 439 721,84			
5	629 854,94	1 439 719,04	629 854,94	1 439 719,04			
115	629 859,00	1 439 715,41	629 859,00	1 439 715,41	Фотограмметрический метод	√(0,07^2 + 0,10^2) = 0,10	
116	629 860,73	1 439 717,35	629 860,73	1 439 717,35			
8	629 861,46	1 439 718,16	629 861,46	1 439 718,16	—	0,10	
117	629 866,29	1 439 723,51	629 866,29	1 439 723,51	Фотограмметрический метод	√(0,07^2 + 0,10^2) = 0,10	
118	629 867,04	1 439 724,32	629 867,04	1 439 724,32			

2. Сведения о частях границ уточняемого земельного участка с кадастровым номером 51:01:0401009:258 :

Обозначение части границ		Горизонтальное проложение (S), м	Описание прохождения части границ	Сведения о согласовании местоположения границ (согласовано/спорное)
от т.	до т.			
1	2	3	4	5
118	2	5,10	—	согласовано
2	3	1,06		
3	4	7,14		
4	5	3,87		
5	115	5,45		
115	116	2,60		
116	8	1,09		
8	117	7,21		
117	118	1,10		

3. Сведения о характеристиках уточняемого земельного участка с кадастровым номером 51:01:0401009:258 :

№ п/п	Наименование характеристики	Значение характеристики
1	2	3
1.	Адрес земельного участка	—
1.1.	Сведения о местоположении земельного участка (при отсутствии адреса) в структурированном в соответствии с федеральной информационной адресной системой виде	Российская Федерация, Мурманская область, Кольский р-н, Молочный пгт
1.2.	Дополнительные сведения о местоположении земельного участка	—
2.	Площадь земельного участка ± величина погрешности определения (вычисления) площади (Р ± ΔР), м²	63 ± 3,00
3.	Формула, примененная для вычисления предельной погрешности определения площади земельного участка, с подставленными значениями и итоговые (вычисленные) значения	3,5*0,10*√(63) = 3
4.	Площадь земельного участка согласно сведениям Единого государственного реестра недвижимости (Ркад), м²	63,00
5.	Оценка расхождения Р и Ркад (Р - Ркад), м²	0
6.	Предельный минимальный и максимальный размеры земельного участка (Рмин и Рмакс), м²	— —

1	2	3
7.	Кадастровый или иной государственный учетный номер (инвентарный) здания, сооружения, объекта незавершенного строительства, расположенного на земельном участке	—
8.	Вид (виды) разрешенного использования	Размещение гаражей для собственных нужд
8.1.	Дополнительные сведения об использовании земельного участка	—
9.	Сведения о земельных участках (землях общего пользования, территории общего пользования), посредством которых обеспечивается доступ	, 51:01:0401009:191
10.	Иные сведения	—

4. Пояснения к сведениям об уточняемом земельном участке с кадастровым номером 51:01:0401009:258 :

1.	—

1. Сведения о характерных точках границ уточняемого земельного участка с кадастровым номером 51:01:0401009:260 :

Система координат МСК-51, зона 1 Зона № 1

Обозначение характерных точек границ	Координаты, м				Метод определения координат	Формулы, примененные для расчета средней квадратической погрешности определения координат характерных точек границ (Mt), с подставленными в такие формулы значениями и итоговые (вычисленные) значения Mt, м	Описание закрепления точки
	содержатся в Едином государственном реестре недвижимости		определены в результате выполнения комплексных кадастровых работ				
	X	Y	X	Y			
1	2	3	4	5	6	7	8
1	629 954,12	1 439 651,42	629 954,12	1 439 651,42	—	0,10	Закрепление отсутствует
2	629 950,91	1 439 654,98	629 950,91	1 439 654,98			
3	629 949,43	1 439 653,64	629 949,43	1 439 653,64			
4	629 944,43	1 439 649,09	629 944,43	1 439 649,09			
5	629 943,56	1 439 648,29	629 943,56	1 439 648,29			
6	629 946,76	1 439 644,73	629 946,76	1 439 644,73			
7	629 947,66	1 439 645,54	629 947,66	1 439 645,54			
8	629 952,64	1 439 650,08	629 952,64	1 439 650,08			
1	629 954,12	1 439 651,42	629 954,12	1 439 651,42			

2. Сведения о частях границ уточняемого земельного участка с кадастровым номером 51:01:0401009:260 :

Обозначение части границ		Горизонтальное проложение (S), м	Описание прохождения части границ	Сведения о согласовании местоположения границ (согласовано/спорное)
от т.	до т.			
1	2	3	4	5
1	2	4,79	—	согласовано
2	3	2,00		
3	4	6,76		
4	5	1,18		
5	6	4,79		
6	7	1,21		
7	8	6,74		
8	1	2,00		

3. Сведения о характеристиках уточняемого земельного участка с кадастровым номером 51:01:0401009:260 :

№ п/п	Наименование характеристики	Значение характеристики
1	2	3
1.	Адрес земельного участка	—
1.1.	Сведения о местоположении земельного участка (при отсутствии адреса) в структурированном в соответствии с федеральной информационной адресной системой виде	Российская Федерация, Мурманская область, Кольский р-н, Молочный пгт
1.2.	Дополнительные сведения о местоположении земельного участка	—
2.	Площадь земельного участка ± величина погрешности определения (вычисления) площади (Р ± ΔР), м²	48 ± 2,00
3.	Формула, примененная для вычисления предельной погрешности определения площади земельного участка, с подставленными значениями и итоговые (вычисленные) значения	3,5*0,10*√(48) = 2
4.	Площадь земельного участка согласно сведениям Единого государственного реестра недвижимости (Ркад), м²	48,00
5.	Оценка расхождения Р и Ркад (Р - Ркад), м²	0
6.	Предельный минимальный и максимальный размеры земельного участка (Рмин и Рмакс), м²	— —
7.	Кадастровый или иной государственный учетный номер (инвентарный) здания, сооружения, объекта незавершенного строительства, расположенного на земельном участке	—

1	2	3
8.	Вид (виды) разрешенного использования	Размещение гаражей для собственных нужд
8.1.	Дополнительные сведения об использовании земельного участка	—
9.	Сведения о земельных участках (землях общего пользования, территории общего пользования), посредством которых обеспечивается доступ	, 51:01:0401009:191
10.	Иные сведения	—

4. Пояснения к сведениям об уточняемом земельном участке с кадастровым номером 51:01:0401009:260 :

1.	—

1. Сведения о характерных точках границ уточняемого земельного участка с кадастровым номером 51:01:0401009:261 :

Система координат МСК-51, зона 1 Зона № 1

Обозначение характерных точек границ	Координаты, м				Метод определения координат	Формулы, примененные для расчета средней квадратической погрешности определения координат характерных точек границ (Mt), с подставленными в такие формулы значениями и итоговые (вычисленные) значения Mt, м	Описание закрепления точки
	содержатся в Едином государственном реестре недвижимости		определены в результате выполнения комплексных кадастровых работ				
	X	Y	X	Y			
1	2	3	4	5	6	7	8
2	629 950,91	1 439 654,98	629 950,91	1 439 654,98	—	0,10	Закрепление отсутствует
2	629 947,67	1 439 658,57	629 947,67	1 439 658,57			
3	629 946,19	1 439 657,22	629 946,19	1 439 657,22			
4	629 941,18	1 439 652,67	629 941,18	1 439 652,67			
5	629 940,33	1 439 651,89	629 940,33	1 439 651,89			
5	629 943,56	1 439 648,29	629 943,56	1 439 648,29			
4	629 944,43	1 439 649,09	629 944,43	1 439 649,09			
3	629 949,43	1 439 653,64	629 949,43	1 439 653,64			
2	629 950,91	1 439 654,98	629 950,91	1 439 654,98			

2. Сведения о частях границ уточняемого земельного участка с кадастровым номером 51:01:0401009:261 :

Обозначение части границ		Горизонтальное проложение (S), м	Описание прохождения части границ	Сведения о согласовании местоположения границ (согласовано/спорное)
от т.	до т.			
1	2	3	4	5
2	2	4,84	—	согласовано

1	2	3	4	5
2	3	2,00	—	согласовано
3	4	6,77		
4	5	1,15		
5	5	4,84		
5	4	1,18		
4	3	6,76		
3	2	2,00		

3. Сведения о характеристиках уточняемого земельного участка с кадастровым номером 51:01:0401009:261 :

№ п/п	Наименование характеристики	Значение характеристики
1	2	3
1.	Адрес земельного участка	—
1.1.	Сведения о местоположении земельного участка (при отсутствии адреса) в структурированном в соответствии с федеральной информационной адресной системой виде	Российская Федерация, Мурманская область, Кольский р-н, Молочный пгт
1.2.	Дополнительные сведения о местоположении земельного участка	—
2.	Площадь земельного участка ± величина погрешности определения (вычисления) площади (Р ± ΔР), м²	48 ± 2,00
3.	Формула, примененная для вычисления предельной погрешности определения площади земельного участка, с подставленными значениями и итоговые (вычисленные) значения	3,5*0,10*√(48) = 2
4.	Площадь земельного участка согласно сведениям Единого государственного реестра недвижимости (Ркад), м²	48,00
5.	Оценка расхождения Р и Ркад (Р - Ркад), м²	0
6.	Предельный минимальный и максимальный размеры земельного участка (Рмин и Рмакс), м²	— —
7.	Кадастровый или иной государственный учетный номер (инвентарный) здания, сооружения, объекта незавершенного строительства, расположенного на земельном участке	—
8.	Вид (виды) разрешенного использования	Размещение гаражей для собственных нужд
8.1.	Дополнительные сведения об использовании земельного участка	—
9.	Сведения о земельных участках (землях общего пользования, территории общего пользования), посредством которых обеспечивается доступ	, 51:01:0401009:191

1	2	3
10.	Иные сведения	—

4. Пояснения к сведениям об уточняемом земельном участке с кадастровым номером 51:01:0401009:261 :

1.	—

1. Сведения о характерных точках границ уточняемого земельного участка с кадастровым номером 51:01:0401009:262 :

Система координат МСК-51, зона 1 Зона № 1

Обозначение характерных точек границ	Координаты, м				Метод определения координат	Формулы, примененные для расчета средней квадратической погрешности определения координат характерных точек границ (Mt), с подставленными в такие формулы значениями и итоговые (вычисленные) значения Mt, м	Описание закрепления точки
	содержатся в Едином государственном реестре недвижимости		определены в результате выполнения комплексных кадастровых работ				
	X	Y	X	Y			
1	2	3	4	5	6	7	8
1	629 978,00	1 439 645,04	629 978,00	1 439 645,04	—	0,10	Закрепление отсутствует
2	629 974,17	1 439 650,11	629 974,17	1 439 650,11			
3	629 967,37	1 439 645,16	629 967,37	1 439 645,16			
4	629 965,75	1 439 643,98	629 965,75	1 439 643,98			
5	629 969,74	1 439 639,03	629 969,74	1 439 639,03			
6	629 971,36	1 439 640,20	629 971,36	1 439 640,20			
1	629 978,00	1 439 645,04	629 978,00	1 439 645,04			

2. Сведения о частях границ уточняемого земельного участка с кадастровым номером 51:01:0401009:262 :

Обозначение части границ		Горизонтальное проложение (S), м	Описание прохождения части границ	Сведения о согласовании местоположения границ (согласовано/спорное)
от т.	до т.			
1	2	3	4	5
1	2	6,35	—	согласовано
2	3	8,41		
3	4	2,00		
4	5	6,36		
5	6	2,00		
6	1	8,22		

3. Сведения о характеристиках уточняемого земельного участка с кадастровым номером 51:01:0401009:262 :

№ п/п	Наименование характеристики	Значение характеристики

1	2	3
1.	Адрес земельного участка	—
1.1.	Сведения о местоположении земельного участка (при отсутствии адреса) в структурированном в соответствии с федеральной информационной адресной системой виде	Российская Федерация, Мурманская область, Кольский р-н, Молочный пгт
1.2.	Дополнительные сведения о местоположении земельного участка	—
2.	Площадь земельного участка ± величина погрешности определения (вычисления) площади (Р ± ΔР), м²	66 ± 3,00
3.	Формула, примененная для вычисления предельной погрешности определения площади земельного участка, с подставленными значениями и итоговые (вычисленные) значения	3,5*0,10*√(66) = 3
4.	Площадь земельного участка согласно сведениям Единого государственного реестра недвижимости (Ркад), м²	66,00
5.	Оценка расхождения Р и Ркад (Р - Ркад), м²	0
6.	Предельный минимальный и максимальный размеры земельного участка (Рмин и Рмакс), м²	— —
7.	Кадастровый или иной государственный учетный номер (инвентарный) здания, сооружения, объекта незавершенного строительства, расположенного на земельном участке	—
8.	Вид (виды) разрешенного использования	Размещение гаражей для собственных нужд
8.1.	Дополнительные сведения об использовании земельного участка	—
9.	Сведения о земельных участках (землях общего пользования, территории общего пользования), посредством которых обеспечивается доступ	, 51:01:0401009:191
10.	Иные сведения	—
4. Пояснения к сведениям об уточняемом земельном участке с кадастровым номером		51:01:0401009:262 :
1.	—	

1. Сведения о характерных точках границ уточняемого земельного участка с кадастровым номером 51:01:0401009:263 :

Система координат МСК-51, зона 1 Зона № 1

Обозначение характерных точек границ	Координаты, м				Метод определения координат	Формулы, примененные для расчета средней квадратической погрешности определения координат характерных точек границ (Mt), с подставленными в такие формулы значениями и итоговые (вычисленные) значения Mt, м	Описание закрепления точки
	содержатся в Едином государственном реестре недвижимости		определены в результате выполнения комплексных кадастровых работ				
	X	Y	X	Y			
1	2	3	4	5	6	7	8
1	629 945,26	1 439 703,21	629 945,26	1 439 703,21	—	0,10	Закрепление отсутствует
2	629 940,30	1 439 708,96	629 940,30	1 439 708,96			
162	629 932,27	1 439 702,76	629 932,27	1 439 702,76			
1	629 932,47	1 439 702,51	629 932,47	1 439 702,51			
167	629 932,15	1 439 702,23	629 932,15	1 439 702,23			
170	629 937,00	1 439 696,02	629 937,00	1 439 696,02			
168	629 932,34	1 439 701,99	—	—	Фотограмметрический метод		
169	629 936,61	1 439 696,51	—	—			
8	629 943,07	1 439 701,51	—	—			
9	629 943,68	1 439 701,99	—	—			
1	629 945,26	1 439 703,21	629 945,26	1 439 703,21	—		

2. Сведения о частях границ уточняемого земельного участка с кадастровым номером 51:01:0401009:263 :

Обозначение части границ		Горизонтальное проложение (S), м	Описание прохождения части границ	Сведения о согласовании местоположения границ (согласовано/спорное)
от т.	до т.			
1	2	3	4	5
1	2	7,59	—	согласовано
2	162	10,14		
162	1	0,32		
1	167	0,43		
167	170	7,88		
170	1	10,95		

3. Сведения о характеристиках уточняемого земельного участка с кадастровым номером 51:01:0401009:263 :

№ п/п	Наименование характеристики	Значение характеристики

1	2	3
1.	Адрес земельного участка	—
1.1.	Сведения о местоположении земельного участка (при отсутствии адреса) в структурированном в соответствии с федеральной информационной адресной системой виде	Российская Федерация, Мурманская область, Кольский р-н, Молочный пгт.
1.2.	Дополнительные сведения о местоположении земельного участка	—
2.	Площадь земельного участка ± величина погрешности определения (вычисления) площади (Р ± ΔР), м²	85 ± 3,00
3.	Формула, примененная для вычисления предельной погрешности определения площади земельного участка, с подставленными значениями и итоговые (вычисленные) значения	3,5*0,10*√(85) = 3
4.	Площадь земельного участка согласно сведениям Единого государственного реестра недвижимости (Ркад), м²	81,00
5.	Оценка расхождения Р и Ркад (Р - Ркад), м²	4
6.	Предельный минимальный и максимальный размеры земельного участка (Рмин и Рмакс), м²	— —
7.	Кадастровый или иной государственный учетный номер (инвентарный) здания, сооружения, объекта незавершенного строительства, расположенного на земельном участке	—
8.	Вид (виды) разрешенного использования	Размещение гаражей для собственных нужд 2.7.2
8.1.	Дополнительные сведения об использовании земельного участка	—
9.	Сведения о земельных участках (землях общего пользования, территории общего пользования), посредством которых обеспечивается доступ	51:01:0401009:191
10.	Иные сведения	—
4. Пояснения к сведениям об уточняемом земельном участке с кадастровым номером		51:01:0401009:263 :
1.	—	

1. Сведения о характерных точках границ уточняемого земельного участка с кадастровым номером 51:01:0401009:264 :

Система координат МСК-51, зона 1 Зона № 1

Обозначение характерных точек границ	Координаты, м				Метод определения координат	Формулы, примененные для расчета средней квадратической погрешности определения координат характерных точек границ (Mt), с подставленными в такие формулы значениями и итоговые (вычисленные) значения Mt, м	Описание закрепления точки
	содержатся в Едином государственном реестре недвижимости		определены в результате выполнения комплексных кадастровых работ				
	X	Y	X	Y			
1	2	3	4	5	6	7	8
170	629 937,00	1 439 696,02	629 937,00	1 439 696,02	—	0,10	Закрепление отсутствует
169	629 936,61	1 439 696,51	—	—	Фотограмметрический метод		
168	629 932,34	1 439 701,99	—	—			
167	629 932,15	1 439 702,23	629 932,15	1 439 702,23	—		
166	629 928,81	1 439 699,26	629 928,81	1 439 699,26			
6	629 925,32	1 439 696,17	629 925,32	1 439 696,17			
174	629 924,95	1 439 695,84	629 924,95	1 439 695,84			
173	629 923,82	1 439 694,83	629 923,82	1 439 694,83			
172	629 928,16	1 439 689,00	629 928,16	1 439 689,00			
171	629 929,73	1 439 690,24	629 929,73	1 439 690,24			
170	629 937,00	1 439 696,02	629 937,00	1 439 696,02			

2. Сведения о частях границ уточняемого земельного участка с кадастровым номером 51:01:0401009:264 :

Обозначение части границ		Горизонтальное проложение (S), м	Описание прохождения части границ	Сведения о согласовании местоположения границ (согласовано/спорное)
от т.	до т.			
1	2	3	4	5
170	167	7,88	—	согласовано
167	166	4,47		
166	6	4,66		
6	174	0,50		
174	173	1,52		
173	172	7,27		
172	171	2,00		
171	170	9,29		

3. Сведения о характеристиках уточняемого земельного участка с кадастровым номером		51:01:0401009:264 :
№ п/п	Наименование характеристики	Значение характеристики
1	2	3
1.	Адрес земельного участка	—
1.1.	Сведения о местоположении земельного участка (при отсутствии адреса) в структурированном в соответствии с федеральной информационной адресной системой виде	Российская Федерация, Мурманская область, Кольский р-н, Молочный пгт
1.2.	Дополнительные сведения о местоположении земельного участка	—
2.	Площадь земельного участка ± величина погрешности определения (вычисления) площади (Р ± ΔР), м²	85 ± 3,00
3.	Формула, примененная для вычисления предельной погрешности определения площади земельного участка, с подставленными значениями и итоговые (вычисленные) значения	3,5*0,10*√(85) = 3
4.	Площадь земельного участка согласно сведениям Единого государственного реестра недвижимости (Ркад), м²	85,00
5.	Оценка расхождения Р и Ркад (Р - Ркад), м²	0
6.	Предельный минимальный и максимальный размеры земельного участка (Рмин и Рмакс), м²	— —
7.	Кадастровый или иной государственный учетный номер (инвентарный) здания, сооружения, объекта незавершенного строительства, расположенного на земельном участке	—
8.	Вид (виды) разрешенного использования	Размещение гаражей для собственных нужд
8.1.	Дополнительные сведения об использовании земельного участка	—
9.	Сведения о земельных участках (землях общего пользования, территории общего пользования), посредством которых обеспечивается доступ	, 51:01:0401009:191
10.	Иные сведения	—
4. Пояснения к сведениям об уточняемом земельном участке с кадастровым номером		51:01:0401009:264 :
1.	—	

1. Сведения о характерных точках границ уточняемого земельного участка с кадастровым номером 51:01:0401009:265 :

Система координат МСК-51, зона 1 Зона № 1

Обозначение характерных точек границ	Координаты, м				Метод определения координат	Формулы, примененные для расчета средней квадратической погрешности определения координат характерных точек границ (Mt), с подставленными в такие формулы значениями и итоговые (вычисленные) значения Mt, м	Описание закрепления точки
	содержатся в Едином государственном реестре недвижимости		определены в результате выполнения комплексных кадастровых работ				
	X	Y	X	Y			
1	2	3	4	5	6	7	8
1	629 862,02	1 439 705,35	629 862,02	1 439 705,35	—	0,10	Закрепление отсутствует
2	629 857,01	1 439 710,01	629 857,01	1 439 710,01			
209	629 856,47	1 439 709,42	629 856,47	1 439 709,42			
208	629 850,69	1 439 703,10	629 850,69	1 439 703,10			
5	629 850,15	1 439 702,51	629 850,15	1 439 702,51			
6	629 854,86	1 439 697,96	629 854,86	1 439 697,96			
7	629 855,41	1 439 698,53	629 855,41	1 439 698,53			
8	629 861,48	1 439 704,76	629 861,48	1 439 704,76			
1	629 862,02	1 439 705,35	629 862,02	1 439 705,35			

2. Сведения о частях границ уточняемого земельного участка с кадастровым номером 51:01:0401009:265 :

Обозначение части границ		Горизонтальное проложение (S), м	Описание прохождения части границ	Сведения о согласовании местоположения границ (согласовано/спорное)
от т.	до т.			
1	2	3	4	5
1	2	6,84	—	согласовано
2	209	0,80		
209	208	8,56		
208	5	0,80		
5	6	6,55		
6	7	0,79		
7	8	8,70		
8	1	0,80		

3. Сведения о характеристиках уточняемого земельного участка с кадастровым номером 51:01:0401009:265 :

№ п/п	Наименование характеристики	Значение характеристики

1	2	3
1.	Адрес земельного участка	—
1.1.	Сведения о местоположении земельного участка (при отсутствии адреса) в структурированном в соответствии с федеральной информационной адресной системой виде	Российская Федерация, Мурманская область, Кольский р-н, Молочный пгт
1.2.	Дополнительные сведения о местоположении земельного участка	—
2.	Площадь земельного участка ± величина погрешности определения (вычисления) площади (Р ± ΔР), м²	69 ± 3,00
3.	Формула, примененная для вычисления предельной погрешности определения площади земельного участка, с подставленными значениями и итоговые (вычисленные) значения	3,5*0,10*√(69) = 3
4.	Площадь земельного участка согласно сведениям Единого государственного реестра недвижимости (Ркад), м²	69,00
5.	Оценка расхождения Р и Ркад (Р - Ркад), м²	0
6.	Предельный минимальный и максимальный размеры земельного участка (Рмин и Рмакс), м²	— —
7.	Кадастровый или иной государственный учетный номер (инвентарный) здания, сооружения, объекта незавершенного строительства, расположенного на земельном участке	—
8.	Вид (виды) разрешенного использования	Размещение гаражей для собственных нужд
8.1.	Дополнительные сведения об использовании земельного участка	—
9.	Сведения о земельных участках (землях общего пользования, территории общего пользования), посредством которых обеспечивается доступ	, 51:01:0401009:191
10.	Иные сведения	—
4. Пояснения к сведениям об уточняемом земельном участке с кадастровым номером		51:01:0401009:265 :
1.	—	

1. Сведения о характерных точках границ уточняемого земельного участка с кадастровым номером 51:01:0401009:266 :

Система координат МСК-51, зона 1 Зона № 1

Обозначение характерных точек границ	Координаты, м				Метод определения координат	Формулы, примененные для расчета средней квадратической погрешности определения координат характерных точек границ (Mt), с подставленными в такие формулы значениями и итоговые (вычисленные) значения Mt, м	Описание закрепления точки
	содержатся в Едином государственном реестре недвижимости		определены в результате выполнения комплексных кадастровых работ				
	X	Y	X	Y			
1	2	3	4	5	6	7	8
1	629 949,44	1 439 698,37	629 949,44	1 439 698,37	—	0,10	Закрепление отсутствует
1	629 945,26	1 439 703,21	629 945,26	1 439 703,21			
9	629 943,68	1 439 701,99	—	—	Фотограмметрический метод		
8	629 943,07	1 439 701,51	—	—			
169	629 936,61	1 439 696,51	—	—			
170	629 937,00	1 439 696,02	629 937,00	1 439 696,02	—		
189	629 940,80	1 439 691,26	629 940,80	1 439 691,26			
8	629 947,20	1 439 696,53	629 947,20	1 439 696,53			
1	629 949,44	1 439 698,37	629 949,44	1 439 698,37			

2. Сведения о частях границ уточняемого земельного участка с кадастровым номером 51:01:0401009:266 :

Обозначение части границ		Горизонтальное проложение (S), м	Описание прохождения части границ	Сведения о согласовании местоположения границ (согласовано/спорное)
от т.	до т.			
1	2	3	4	5
1	1	6,40	—	согласовано
1	170	10,95		
170	189	6,09		
189	8	8,29		
8	1	2,90		

3. Сведения о характеристиках уточняемого земельного участка с кадастровым номером 51:01:0401009:266 :

№ п/п	Наименование характеристики	Значение характеристики
1	2	3

1	2	3
1.	Адрес земельного участка	—
1.1.	Сведения о местоположении земельного участка (при отсутствии адреса) в структурированном в соответствии с федеральной информационной адресной системой виде	Российская Федерация, Мурманская область, Кольский р-н, Молочный пгт
1.2.	Дополнительные сведения о местоположении земельного участка	—
2.	Площадь земельного участка ± величина погрешности определения (вычисления) площади (Р ± ΔР), м²	69 ± 3,00
3.	Формула, примененная для вычисления предельной погрешности определения площади земельного участка, с подставленными значениями и итоговые (вычисленные) значения	3,5*0,10*√(69) = 3
4.	Площадь земельного участка согласно сведениям Единого государственного реестра недвижимости (Ркад), м²	72,00
5.	Оценка расхождения Р и Ркад (Р - Ркад), м²	3
6.	Предельный минимальный и максимальный размеры земельного участка (Рмин и Рмакс), м²	— —
7.	Кадастровый или иной государственный учетный номер (инвентарный) здания, сооружения, объекта незавершенного строительства, расположенного на земельном участке	—
8.	Вид (виды) разрешенного использования	Размещение гаражей для собственных нужд
8.1.	Дополнительные сведения об использовании земельного участка	—
9.	Сведения о земельных участках (землях общего пользования, территории общего пользования), посредством которых обеспечивается доступ	, 51:01:0401009:191
10.	Иные сведения	—
4. Пояснения к сведениям об уточняемом земельном участке с кадастровым номером		51:01:0401009:266 :
1.	—	

1. Сведения о характерных точках границ уточняемого земельного участка с кадастровым номером 51:01:0401009:267 :

Система координат МСК-51, зона 1 Зона № 1

Обозначение характерных точек границ	Координаты, м				Метод определения координат	Формулы, примененные для расчета средней квадратической погрешности определения координат характерных точек границ (Mt), с подставленными в такие формулы значениями и итоговые (вычисленные) значения Mt, м	Описание закрепления точки
	содержатся в Едином государственном реестре недвижимости		определены в результате выполнения комплексных кадастровых работ				
	X	Y	X	Y			
1	2	3	4	5	6	7	8
3	629 948,19	1 439 682,80	—	—	Фотограмметрический метод	0,10	Закрепление отсутствует
4	629 941,38	1 439 676,86	—	—			
5	629 939,88	1 439 675,55	—	—			
6	629 943,62	1 439 671,18	—	—			
7	629 945,13	1 439 672,49	—	—			
н406	—	—	629 952,23	1 439 678,70		√(0,07^2 + 0,07^2) = 0,10	—
н448	—	—	629 950,68	1 439 680,58			
н449	—	—	629 948,24	1 439 683,53			
н450	—	—	629 940,98	1 439 677,40			
н451	—	—	629 939,70	1 439 676,32			
н452	—	—	629 943,59	1 439 671,72			
н453	—	—	629 944,87	1 439 672,79			
3	629 948,19	1 439 682,80	—	—		0,10	Закрепление отсутствует

2. Сведения о частях границ уточняемого земельного участка с кадастровым номером 51:01:0401009:267 :

Обозначение части границ		Горизонтальное проложение (S), м	Описание прохождения части границ	Сведения о согласовании местоположения границ (согласовано/спорное)
от т.	до т.			
1	2	3	4	5
н406	н448	2,44	—	согласовано
н448	н449	3,83		
н449	н450	9,50		
н450	н451	1,67		
н451	н452	6,02		
н452	н453	1,67		

1	2	3	4	5
н453	н406	9,44	—	согласовано

3. Сведения о характеристиках уточняемого земельного участка с кадастровым номером 51:01:0401009:267 :

№ п/п	Наименование характеристики	Значение характеристики
1	2	3
1.	Адрес земельного участка	—
1.1.	Сведения о местоположении земельного участка (при отсутствии адреса) в структурированном в соответствии с федеральной информационной адресной системой виде	Российская Федерация, Мурманская область, Кольский р-н, Молочный пгт
1.2.	Дополнительные сведения о местоположении земельного участка	—
2.	Площадь земельного участка ± величина погрешности определения (вычисления) площади (Р ± ΔР), м²	68 ± 3,00
3.	Формула, примененная для вычисления предельной погрешности определения площади земельного участка, с подставленными значениями и итоговые (вычисленные) значения	3,5*0,10*√(68) = 3
4.	Площадь земельного участка согласно сведениям Единого государственного реестра недвижимости (Ркад), м²	64,00
5.	Оценка расхождения Р и Ркад (Р - Ркад), м²	4
6.	Предельный минимальный и максимальный размеры земельного участка (Рмин и Рмакс), м²	— —
7.	Кадастровый или иной государственный учетный номер (инвентарный) здания, сооружения, объекта незавершенного строительства, расположенного на земельном участке	—
8.	Вид (виды) разрешенного использования	Размещение гаражей для собственных нужд
8.1.	Дополнительные сведения об использовании земельного участка	—
9.	Сведения о земельных участках (землях общего пользования, территории общего пользования), посредством которых обеспечивается доступ	51:01:0401009:191
10.	Иные сведения	—

4. Пояснения к сведениям об уточняемом земельном участке с кадастровым номером 51:01:0401009:267 :

1.	—

1. Сведения о характерных точках границ уточняемого земельного участка с кадастровым номером 51:01:0401009:270 :

Система координат МСК-51, зона 1 Зона № 1

Обозначение характерных точек границ	Координаты, м				Метод определения координат	Формулы, примененные для расчета средней квадратической погрешности определения координат характерных точек границ (Mt), с подставленными в такие формулы значениями и итоговые (вычисленные) значения Mt, м	Описание закрепления точки
	содержатся в Едином государственном реестре недвижимости		определены в результате выполнения комплексных кадастровых работ				
	X	Y	X	Y			
1	2	3	4	5	6	7	8
6	630 047,65	1 439 645,77	630 047,65	1 439 645,77	Фотограмметрический метод	√(0,07^2 + 0,07^2) = 0,10	—
1	630 046,39	1 439 647,80	630 046,39	1 439 647,80	—	0,10	
4	630 034,24	1 439 639,23	630 034,24	1 439 639,23			Закрепление отсутствует
154	630 034,81	1 439 638,25	630 034,81	1 439 638,25	Фотограмметрический метод	√(0,07^2 + 0,10^2) = 0,10	
6	630 047,65	1 439 645,77	630 047,65	1 439 645,77		√(0,07^2 + 0,07^2) = 0,10	—

2. Сведения о частях границ уточняемого земельного участка с кадастровым номером 51:01:0401009:270 :

Обозначение части границ		Горизонтальное проложение (S), м	Описание прохождения части границ	Сведения о согласовании местоположения границ (согласовано/спорное)
от т.	до т.			
1	2	3	4	5
6	1	2,39	—	согласовано
1	4	14,87		
4	154	1,13		
154	6	14,88		

3. Сведения о характеристиках уточняемого земельного участка с кадастровым номером 51:01:0401009:270 :

№ п/п	Наименование характеристики	Значение характеристики
1	2	3
1.	Адрес земельного участка	—
1.1.	Сведения о местоположении земельного участка (при отсутствии адреса) в структурированном в соответствии с федеральной информационной адресной системой виде	Российская Федерация, Мурманская область, Кольский р-н
1.2.	Дополнительные сведения о местоположении земельного участка	—

1	2	3
2.	Площадь земельного участка ± величина погрешности определения (вычисления) площади (Р ± ΔР), м²	26 ± 2,00
3.	Формула, примененная для вычисления предельной погрешности определения площади земельного участка, с подставленными значениями и итоговые (вычисленные) значения	3,5*0,10*√(26) = 2
4.	Площадь земельного участка согласно сведениям Единого государственного реестра недвижимости (Ркад), м²	26,00
5.	Оценка расхождения Р и Ркад (Р - Ркад), м²	0
6.	Предельный минимальный и максимальный размеры земельного участка (Рмин и Рмакс), м²	— —
7.	Кадастровый или иной государственный учетный номер (инвентарный) здания, сооружения, объекта незавершенного строительства, расположенного на земельном участке	—
8.	Вид (виды) разрешенного использования	12.0 Земельные участки (территории) общего пользования
8.1.	Дополнительные сведения об использовании земельного участка	—
9.	Сведения о земельных участках (землях общего пользования, территории общего пользования), посредством которых обеспечивается доступ	—
10.	Иные сведения	—

4. Пояснения к сведениям об уточняемом земельном участке с кадастровым номером 51:01:0401009:270 :

1.	—

1. Сведения о характерных точках границ уточняемого земельного участка с кадастровым номером 51:01:0401009:271 :

Система координат МСК-51, зона 1 Зона № 1

Обозначение характерных точек границ	Координаты, м				Метод определения координат	Формулы, примененные для расчета средней квадратической погрешности определения координат характерных точек границ (Mt), с подставленными в такие формулы значениями и итоговые (вычисленные) значения Mt, м	Описание закрепления точки
	содержатся в Едином государственном реестре недвижимости		определены в результате выполнения комплексных кадастровых работ				
	X	Y	X	Y			
1	2	3	4	5	6	7	8
208	629 850,69	1 439 703,10	629 850,69	1 439 703,10	—	0,10	Закрепление отсутствует

1	2	3	4	5	6	7	8
209	629 856,47	1 439 709,42	629 856,47	1 439 709,42	—	0,10	Закрепление отсутствует
210	629 857,75	1 439 710,90	629 857,75	1 439 710,90			
211	629 854,03	1 439 714,21	629 854,03	1 439 714,21			
212	629 852,68	1 439 712,89	629 852,68	1 439 712,89			—
213	629 846,89	1 439 706,57	629 846,89	1 439 706,57			
214	629 845,54	1 439 705,10	629 845,54	1 439 705,10			Закрепление отсутствует
215	629 849,34	1 439 701,62	629 849,34	1 439 701,62			
208	629 850,69	1 439 703,10	629 850,69	1 439 703,10			

2. Сведения о частях границ уточняемого земельного участка с кадастровым номером 51:01:0401009:271 :

Обозначение части границ		Горизонтальное проложение (S), м	Описание прохождения части границ	Сведения о согласовании местоположения границ (согласовано/спорное)
от т.	до т.			
1	2	3	4	5
208	209	8,56	—	согласовано
209	210	1,96		
210	211	4,98		
211	212	1,89		
212	213	8,57		
213	214	2,00		
214	215	5,15		
215	208	2,00		

3. Сведения о характеристиках уточняемого земельного участка с кадастровым номером 51:01:0401009:271 :

№ п/п	Наименование характеристики	Значение характеристики
1	2	3
1.	Адрес земельного участка	—
1.1.	Сведения о местоположении земельного участка (при отсутствии адреса) в структурированном в соответствии с федеральной информационной адресной системой виде	Российская Федерация, Мурманская область, Кольский р-н, Молочный пгт
1.2.	Дополнительные сведения о местоположении земельного участка	—
2.	Площадь земельного участка ± величина погрешности определения (вычисления) площади (Р ± ΔР), м²	64 ± 3,00

1	2	3
3.	Формула, примененная для вычисления предельной погрешности определения площади земельного участка, с подставленными значениями и итоговые (вычисленные) значения	3,5*0,10*√(64) = 3
4.	Площадь земельного участка согласно сведениям Единого государственного реестра недвижимости (Ркад), м²	64,00
5.	Оценка расхождения Р и Ркад (Р - Ркад), м²	0
6.	Предельный минимальный и максимальный размеры земельного участка (Рмин и Рмакс), м²	— —
7.	Кадастровый или иной государственный учетный номер (инвентарный) здания, сооружения, объекта незавершенного строительства, расположенного на земельном участке	—
8.	Вид (виды) разрешенного использования	Гаражные кооперативы, стоянки с гаражами боксового типа
8.1.	Дополнительные сведения об использовании земельного участка	—
9.	Сведения о земельных участках (землях общего пользования, территории общего пользования), посредством которых обеспечивается доступ	—
10.	Иные сведения	—
4. Пояснения к сведениям об уточняемом земельном участке с кадастровым номером		51:01:0401009:271 :
1.	—	

Описание местоположения здания, сооружения, объекта незавершенного строительства на земельном участке

1. Сведения о характерных точках контура объекта недвижимости с кадастровым номером 51:01:0401009:18 :

Система координат МСК-51 Зона 1 Зона № 1

Обозначение характерных точек границ	Содержатся в Едином государственном реестре недвижимости			Определены в ходе выполнения комплексных кадастровых работ			Метод определения координат	Формулы, примененные для расчета средней квадратической погрешности определения координат характерных точек (Mt), м, с подставленными в такие формулы значениями и итоговые (вычисленные) значения Mt, м
	координаты, м		Радиус, м	координаты, м		Радиус, м		
	X	Y	R	X	Y	R		
1	2	3	4	5	6	7	8	9
н246О	—	—	—	629 476,93	1 439 538,12	—	Фотограмметрический метод	√(0,10^2 + 0,10^2) = 0,14
н247О	—	—	—	629 466,18	1 439 531,55	—		
н15О	—	—	—	629 455,58	1 439 546,97	—		
н14О	—	—	—	629 453,32	1 439 550,66	—		
н13О	—	—	—	629 464,31	1 439 557,73	—		
н246О	—	—	—	629 476,93	1 439 538,12	—		

2. Сведения о характеристиках объекта недвижимости с кадастровым номером 51:01:0401009:18 :

№ п/п	Наименование характеристики	Значение характеристики
1	2	3
1.	Вид объекта недвижимости	Здание
2.	Ранее присвоенный государственный учетный номер (инвентарный) здания, сооружения, объекта незавершенного строительства	—
3.	Кадастровый номер земельного участка (земельных участков), в границах которого (которых) расположены здание, сооружение, объект незавершенного строительства	—
4.	Уникальный учетный номер кадастрового квартала, в границах которого расположены здание, сооружение, объект незавершенного строительства	51:01:0401009

1	2	3
5.	Адрес здания, сооружения, объекта незавершенного строительства	—
5.1.	Сведения о местоположении здания, сооружения, объекта незавершенного строительства (при отсутствии адреса) в структурированном в соответствии с федеральной информационной адресной системой виде	184365, Российская Федерация, Мурманская область, Кольский р-н, Молочный пгт, Строителей ул, д 10
5.2.	Дополнительные сведения о местоположении	—
6.	Иные сведения	—

3. Пояснения к сведениям об объекте недвижимости с кадастровым номером 51:01:0401009:18 :

1.	—

1. Сведения о характерных точках контура объекта недвижимости с кадастровым номером 51:01:0401009:19 :

Система координат МСК-51, зона 1 Зона № 1

Обозначение характерных точек границ	Содержатся в Едином государственном реестре недвижимости			Определены в ходе выполнения комплексных кадастровых работ			Метод определения координат	Формулы, примененные для расчета средней квадратической погрешности определения координат характерных точек (Mt), м, с подставленными в такие формулы значениями и итоговые (вычисленные) значения Mt, м
	координаты, м		Радиус, м	координаты, м		Радиус, м		
	X	Y	R	X	Y	R		
1	2	3	4	5	6	7	8	9
н248О	—	—	—	629 582,20	1 439 534,02	—	Фотограмметрический метод	√(0,10^2 + 0,10^2) = 0,14
н249О	—	—	—	629 602,61	1 439 550,64	—		
н250О	—	—	—	629 610,87	1 439 540,49	—		
н251О	—	—	—	629 590,46	1 439 523,87	—		
н248О	—	—	—	629 582,20	1 439 534,02	—		

2. Сведения о характеристиках объекта недвижимости с кадастровым номером 51:01:0401009:19 :

№ п/п	Наименование характеристики	Значение характеристики
1	2	3
1.	Вид объекта недвижимости	Здание
2.	Ранее присвоенный государственный учетный номер (инвентарный) здания, сооружения, объекта незавершенного строительства	—

1	2	3
3.	Кадастровый номер земельного участка (земельных участков), в границах которого (которых) расположены здание, сооружение, объект незавершенного строительства	—
4.	Уникальный учетный номер кадастрового квартала, в границах которого расположены здание, сооружение, объект незавершенного строительства	51:01:0401009
5.	Адрес здания, сооружения, объекта незавершенного строительства	Российская Федерация, Мурманская область, муниципальный район Кольский, городское поселение Молочный, поселок городского типа Молочный, улица Строителей, дом 10
5.1.	Сведения о местоположении здания, сооружения, объекта незавершенного строительства (при отсутствии адреса) в структурированном в соответствии с федеральной информационной адресной системой виде	—
5.2.	Дополнительные сведения о местоположении	—
6.	Иные сведения	—

3. Пояснения к сведениям об объекте недвижимости с кадастровым номером 51:01:0401009:19 :

1.	—

1. Сведения о характерных точках контура объекта недвижимости с кадастровым номером 51:01:0401009:20 :

Система координат МСК-51, зона 1 Зона № 1

Обозначение характерных точек границ	Содержатся в Едином государственном реестре недвижимости			Определены в ходе выполнения комплексных кадастровых работ			Метод определения координат	Формулы, примененные для расчета средней квадратической погрешности определения координат характерных точек (Mt), м, с подставленными в такие формулы значениями и итоговые (вычисленные) значения Mt, м
	координаты, м		Радиус, м	координаты, м		Радиус, м		
	X	Y	R	X	Y	R		
1	2	3	4	5	6	7	8	9
н86О	—	—	—	629 579,05	1 439 471,63	—	Фотограмметрический метод	√(0,10^2 + 0,10^2) = 0,14
н87О	—	—	—	629 573,39	1 439 466,96	—		
н88О	—	—	—	629 570,70	1 439 470,22	—		
н336О	—	—	—	629 566,33	1 439 475,52	—		
н337О	—	—	—	629 572,00	1 439 480,19	—		
н85О	—	—	—	629 576,68	1 439 474,50	—		
н86О	—	—	—	629 579,05	1 439 471,63	—		

2. Сведения о характеристиках объекта недвижимости с кадастровым номером 51:01:0401009:20 :

№ п/п	Наименование характеристики	Значение характеристики
1	2	3
1.	Вид объекта недвижимости	Здание
2.	Ранее присвоенный государственный учетный номер (инвентарный) здания, сооружения, объекта незавершенного строительства	—
3.	Кадастровый номер земельного участка (земельных участков), в границах которого (которых) расположены здание, сооружение, объект незавершенного строительства	—
4.	Уникальный учетный номер кадастрового квартала, в границах которого расположены здание, сооружение, объект незавершенного строительства	51:01:0401009
5.	Адрес здания, сооружения, объекта незавершенного строительства	—
5.1.	Сведения о местоположении здания, сооружения, объекта незавершенного строительства (при отсутствии адреса) в структурированном в соответствии с федеральной информационной адресной системой виде	184365, Российская Федерация, Мурманская область, Кольский р-н, Молочный пгт, Строителей ул, д 10
5.2.	Дополнительные сведения о местоположении	—
6.	Иные сведения	—

3. Пояснения к сведениям об объекте недвижимости с кадастровым номером 51:01:0401009:20 :

1.	—

1. Сведения о характерных точках контура объекта недвижимости с кадастровым номером 51:01:0401009:22 :

Система координат МСК-51, зона 1 Зона № 1

Обозначение характерных точек границ	Содержатся в Едином государственном реестре недвижимости			Определены в ходе выполнения комплексных кадастровых работ			Метод определения координат	Формулы, примененные для расчета средней квадратической погрешности определения координат характерных точек (Mt), м, с подставленными в такие формулы значениями и итоговые (вычисленные) значения Mt, м
	координаты, м		Радиус, м	координаты, м		Радиус, м		
	X	Y	R	X	Y	R		
1	2	3	4	5	6	7	8	9
н338О	—	—	—	629 581,90	1 439 485,32	—	Фотограмметрический метод	√(0,10^2 + 0,10^2) = 0,14
н82О	—	—	—	629 585,15	1 439 481,25	—		

1	2	3	4	5	6	7	8	9
н81О	—	—	—	629 586,30	1 439 479,81	—	Фотограмметрический метод	√(0,10^2 + 0,10^2) = 0,14
н83О	—	—	—	629 583,15	1 439 477,30	—		
н84О	—	—	—	629 582,03	1 439 478,70	—		
н343О	—	—	—	629 578,75	1 439 482,81	—		
н338О	—	—	—	629 581,90	1 439 485,32	—		

2. Сведения о характеристиках объекта недвижимости с кадастровым номером 51:01:0401009:22 :

№ п/п	Наименование характеристики	Значение характеристики
1	2	3
1.	Вид объекта недвижимости	Здание
2.	Ранее присвоенный государственный учетный номер (инвентарный) здания, сооружения, объекта незавершенного строительства	—
3.	Кадастровый номер земельного участка (земельных участков), в границах которого (которых) расположены здание, сооружение, объект незавершенного строительства	—
4.	Уникальный учетный номер кадастрового квартала, в границах которого расположены здание, сооружение, объект незавершенного строительства	51:01:0401009
5.	Адрес здания, сооружения, объекта незавершенного строительства	—
5.1.	Сведения о местоположении здания, сооружения, объекта незавершенного строительства (при отсутствии адреса) в структурированном в соответствии с федеральной информационной адресной системой виде	184365, Российская Федерация, Мурманская область, Кольский р-н, Молочный пгт, Строителей ул, д 10
5.2.	Дополнительные сведения о местоположении	—
6.	Иные сведения	—

3. Пояснения к сведениям об объекте недвижимости с кадастровым номером 51:01:0401009:22 :

1.	—

1. Сведения о характерных точках контура объекта недвижимости с кадастровым номером 51:01:0401009:24 :

Система координат МСК-51, зона 1 Зона № 1

Обозначение характерных точек границ	Содержатся в Едином государственном реестре недвижимости			Определены в ходе выполнения комплексных кадастровых работ			Метод определения координат	Формулы, примененные для расчета средней квадратической погрешности определения координат характерных точек (Mt), м, с подставленными в такие формулы значениями и итоговые (вычисленные) значения Mt, м
	координаты, м		Радиус, м	координаты, м		Радиус, м		
	X	Y	R	X	Y	R		
1	2	3	4	5	6	7	8	9
н431О	—	—	—	629 545,59	1 439 494,83	—	Фотограмметрический метод	√(0,10^2 + 0,10^2) = 0,14
н432О	—	—	—	629 535,49	1 439 486,44	—		
н433О	—	—	—	629 504,29	1 439 524,71	—		
н434О	—	—	—	629 514,40	1 439 533,10	—		
н431О	—	—	—	629 545,59	1 439 494,83	—		

2. Сведения о характеристиках объекта недвижимости с кадастровым номером 51:01:0401009:24 :

№ п/п	Наименование характеристики	Значение характеристики
1	2	3
1.	Вид объекта недвижимости	Здание
2.	Ранее присвоенный государственный учетный номер (инвентарный) здания, сооружения, объекта незавершенного строительства	—
3.	Кадастровый номер земельного участка (земельных участков), в границах которого (которых) расположены здание, сооружение, объект незавершенного строительства	51:01:0401009:74
4.	Уникальный учетный номер кадастрового квартала, в границах которого расположены здание, сооружение, объект незавершенного строительства	51:01:0401009
5.	Адрес здания, сооружения, объекта незавершенного строительства	Российская Федерация, Мурманская область, муниципальный район Кольский, городское поселение Молочный, поселок городского типа Молочный, улица Строителей, дом 10
5.1.	Сведения о местоположении здания, сооружения, объекта незавершенного строительства (при отсутствии адреса) в структурированном в соответствии с федеральной информационной адресной системой виде	—
5.2.	Дополнительные сведения о местоположении	—

1	2	3
6.	Иные сведения	—

3. Пояснения к сведениям об объекте недвижимости с кадастровым номером 51:01:0401009:24 :

1.	—

1. Сведения о характерных точках контура объекта недвижимости с кадастровым номером 51:01:0401009:26 :

Система координат МСК-51, зона 1 Зона № 1

Обозначение характерных точек границ	Содержатся в Едином государственном реестре недвижимости			Определены в ходе выполнения комплексных кадастровых работ			Метод определения координат	Формулы, примененные для расчета средней квадратической погрешности определения координат характерных точек (Mt), м, с подставленными в такие формулы значениями и итоговые (вычисленные) значения Mt, м
	координаты, м		Радиус, м	координаты, м		Радиус, м		
	X	Y	R	X	Y	R		
1	2	3	4	5	6	7	8	9
н344О	—	—	—	629 391,27	1 439 550,62	—	Фотограмметрический метод	√(0,10^2 + 0,10^2) = 0,14
н345О	—	—	—	629 385,70	1 439 568,77	—		
346	629 484,21	1 439 599,00	—	—	—	—	—	—
16	629 483,99	1 439 598,24	—	629 483,99	1 439 598,24	—	Фотограмметрический метод	√(0,10^2 + 0,10^2) = 0,10
—	—	—	—	—	—	—	—	—
347	629 489,78	1 439 580,84	—	—	—	—		
н344О	—	—	—	629 391,27	1 439 550,62	—	Фотограмметрический метод	√(0,10^2 + 0,10^2) = 0,14

2. Сведения о характеристиках объекта недвижимости с кадастровым номером 51:01:0401009:26 :

№ п/п	Наименование характеристики	Значение характеристики
1	2	3
1.	Вид объекта недвижимости	Здание
2.	Ранее присвоенный государственный учетный номер (инвентарный) здания, сооружения, объекта незавершенного строительства	—
3.	Кадастровый номер земельного участка (земельных участков), в границах которого (которых) расположены здание, сооружение, объект незавершенного строительства	—

1	2	3
4.	Уникальный учетный номер кадастрового квартала, в границах которого расположены здание, сооружение, объект незавершенного строительства	51:01:0401009
5.	Адрес здания, сооружения, объекта незавершенного строительства	—
5.1.	Сведения о местоположении здания, сооружения, объекта незавершенного строительства (при отсутствии адреса) в структурированном в соответствии с федеральной информационной адресной системой виде	184365, Российская Федерация, Мурманская область, Кольский р-н, Молочный пгт, Строителей ул, д 10
5.2.	Дополнительные сведения о местоположении	—
6.	Иные сведения	—

3. Пояснения к сведениям об объекте недвижимости с кадастровым номером 51:01:0401009:26 :

1.	—

1. Сведения о характерных точках контура объекта недвижимости с кадастровым номером 51:01:0401009:27 :

Система координат МСК-51, зона 1 Зона № 1

Обозначение характерных точек границ	Содержатся в Едином государственном реестре недвижимости			Определены в ходе выполнения комплексных кадастровых работ			Метод определения координат	Формулы, примененные для расчета средней квадратической погрешности определения координат характерных точек (Mt), м, с подставленными в такие формулы значениями и итоговые (вычисленные) значения Mt, м
	координаты, м		Радиус, м	координаты, м		Радиус, м		
	X	Y	R	X	Y	R		
1	2	3	4	5	6	7	8	9
н348О	—	—	—	629 599,58	1 439 569,61	—	Фотограмметрический метод	√(0,10^2 + 0,10^2) = 0,14
н349О	—	—	—	629 562,19	1 439 539,06	—		
н354О	—	—	—	629 546,59	1 439 558,14	—		
н353О	—	—	—	629 584,12	1 439 588,54	—		
н348О	—	—	—	629 599,58	1 439 569,61	—		

2. Сведения о характеристиках объекта недвижимости с кадастровым номером 51:01:0401009:27 :

№ п/п	Наименование характеристики	Значение характеристики
1	2	3
1.	Вид объекта недвижимости	Здание

1	2	3
2.	Ранее присвоенный государственный учетный номер (инвентарный) здания, сооружения, объекта незавершенного строительства	—
3.	Кадастровый номер земельного участка (земельных участков), в границах которого (которых) расположены здание, сооружение, объект незавершенного строительства	—
4.	Уникальный учетный номер кадастрового квартала, в границах которого расположены здание, сооружение, объект незавершенного строительства	51:01:0401009
5.	Адрес здания, сооружения, объекта незавершенного строительства	Российская Федерация, Мурманская область, муниципальный район Кольский, городское поселение Молочный, поселок городского типа Молочный, улица Строителей, дом 10
5.1.	Сведения о местоположении здания, сооружения, объекта незавершенного строительства (при отсутствии адреса) в структурированном в соответствии с федеральной информационной адресной системой виде	—
5.2.	Дополнительные сведения о местоположении	—
6.	Иные сведения	—

3. Пояснения к сведениям об объекте недвижимости с кадастровым номером 51:01:0401009:27 :

1.	—

1. Сведения о характерных точках контура объекта недвижимости с кадастровым номером 51:01:0401009:28 :

Система координат МСК-51, зона 1 Зона № 1

Обозначение характерных точек границ	Содержатся в Едином государственном реестре недвижимости			Определены в ходе выполнения комплексных кадастровых работ			Метод определения координат	Формулы, примененные для расчета средней квадратической погрешности определения координат характерных точек (Mt), м, с подставленными в такие формулы значениями и итоговые (вычисленные) значения Mt, м
	координаты, м		Радиус, м	координаты, м		Радиус, м		
	X	Y	R	X	Y	R		
1	2	3	4	5	6	7	8	9
н355О	—	—	—	629 756,90	1 439 792,27	—	Фотограмметрический метод	√(0,10^2 + 0,10^2) = 0,14
н356О	—	—	—	629 787,47	1 439 791,73	—		
н357О	—	—	—	629 787,10	1 439 779,37	—		
н358О	—	—	—	629 738,52	1 439 780,27	—		

1	2	3	4	5	6	7	8	9
н359О	—	—	—	629 739,26	1 439 805,35	—	Фотограмметрический метод	√(0,10^2 + 0,10^2) = 0,14
н360О	—	—	—	629 757,27	1 439 804,81	—		
н355О	—	—	—	629 756,90	1 439 792,27	—		

2. Сведения о характеристиках объекта недвижимости с кадастровым номером 51:01:0401009:28 :

№ п/п	Наименование характеристики	Значение характеристики
1	2	3
1.	Вид объекта недвижимости	Здание
2.	Ранее присвоенный государственный учетный номер (инвентарный) здания, сооружения, объекта незавершенного строительства	—
3.	Кадастровый номер земельного участка (земельных участков), в границах которого (которых) расположены здание, сооружение, объект незавершенного строительства	—
4.	Уникальный учетный номер кадастрового квартала, в границах которого расположены здание, сооружение, объект незавершенного строительства	51:01:0401009
5.	Адрес здания, сооружения, объекта незавершенного строительства	—
5.1.	Сведения о местоположении здания, сооружения, объекта незавершенного строительства (при отсутствии адреса) в структурированном в соответствии с федеральной информационной адресной системой виде	184365, Российская Федерация, Мурманская область, Кольский р-н, Молочный пгт, Строителей ул, д 4
5.2.	Дополнительные сведения о местоположении	—
6.	Иные сведения	—

3. Пояснения к сведениям об объекте недвижимости с кадастровым номером 51:01:0401009:28 :

1.	—

1. Сведения о характерных точках контура объекта недвижимости с кадастровым номером 51:01:0401009:29 :

Система координат МСК-51, зона 1 Зона № 1

Обозначение характерных точек границ	Содержатся в Едином государственном реестре недвижимости			Определены в ходе выполнения комплексных кадастровых работ			Метод определения координат	Формулы, примененные для расчета средней квадратической погрешности определения координат характерных точек (Mt), м, с подставленными в такие формулы значениями и итоговые (вычисленные) значения Mt, м
	координаты, м		Радиус, м	координаты, м		Радиус, м		
	X	Y	R	X	Y	R		
1	2	3	4	5	6	7	8	9
н361О	—	—	—	629 804,16	1 439 743,70	—	Фотограмметрический метод	√(0,10^2 + 0,10^2) = 0,14
н56О	—	—	—	629 805,95	1 439 744,06	—		
н55О	—	—	—	629 806,88	1 439 739,43	—		
н364О	—	—	—	629 799,00	1 439 737,83	—		
н365О	—	—	—	629 798,86	1 439 738,52	—		
н366О	—	—	—	629 768,63	1 439 732,41	—		
н367О	—	—	—	629 766,10	1 439 744,92	—		
н368О	—	—	—	629 796,33	1 439 751,03	—		
н369О	—	—	—	629 796,87	1 439 748,36	—		
н370О	—	—	—	629 802,97	1 439 749,59	—		
н361О	—	—	—	629 804,16	1 439 743,70	—		

2. Сведения о характеристиках объекта недвижимости с кадастровым номером 51:01:0401009:29 :

№ п/п	Наименование характеристики	Значение характеристики
1	2	3
1.	Вид объекта недвижимости	Здание
2.	Ранее присвоенный государственный учетный номер (инвентарный) здания, сооружения, объекта незавершенного строительства	—
3.	Кадастровый номер земельного участка (земельных участков), в границах которого (которых) расположены здание, сооружение, объект незавершенного строительства	—

1	2	3
4.	Уникальный учетный номер кадастрового квартала, в границах которого расположены здание, сооружение, объект незавершенного строительства	51:01:0401009
5.	Адрес здания, сооружения, объекта незавершенного строительства	—
5.1.	Сведения о местоположении здания, сооружения, объекта незавершенного строительства (при отсутствии адреса) в структурированном в соответствии с федеральной информационной адресной системой виде	184365, Российская Федерация, Мурманская область, Кольский р-н, Молочный пгт, Строителей ул, д 4
5.2.	Дополнительные сведения о местоположении	—
6.	Иные сведения	—

3. Пояснения к сведениям об объекте недвижимости с кадастровым номером 51:01:0401009:29 :

1.	—

1. Сведения о характерных точках контура объекта недвижимости с кадастровым номером 51:01:0401009:30 :

Система координат МСК-51, зона 1 Зона № 1

Обозначение характерных точек границ	Содержатся в Едином государственном реестре недвижимости			Определены в ходе выполнения комплексных кадастровых работ			Метод определения координат	Формулы, примененные для расчета средней квадратической погрешности определения координат характерных точек (Mt), м, с подставленными в такие формулы значениями и итоговые (вычисленные) значения Mt, м
	координаты, м		Радиус, м	координаты, м		Радиус, м		
	X	Y	R	X	Y	R		
1	2	3	4	5	6	7	8	9
н371О	—	—	—	629 722,82	1 439 705,25	—	Фотограмметрический метод	√(0,10^2 + 0,10^2) = 0,14
н372О	—	—	—	629 704,64	1 439 699,67	—		
н373О	—	—	—	629 700,85	1 439 712,04	—		
н374О	—	—	—	629 719,03	1 439 717,61	—		
н371О	—	—	—	629 722,82	1 439 705,25	—		

2. Сведения о характеристиках объекта недвижимости с кадастровым номером 51:01:0401009:30 :

№ п/п	Наименование характеристики	Значение характеристики
1	2	3
1.	Вид объекта недвижимости	Здание

1	2	3
2.	Ранее присвоенный государственный учетный номер (инвентарный) здания, сооружения, объекта незавершенного строительства	—
3.	Кадастровый номер земельного участка (земельных участков), в границах которого (которых) расположены здание, сооружение, объект незавершенного строительства	—
4.	Уникальный учетный номер кадастрового квартала, в границах которого расположены здание, сооружение, объект незавершенного строительства	51:01:0401009
5.	Адрес здания, сооружения, объекта незавершенного строительства	—
5.1.	Сведения о местоположении здания, сооружения, объекта незавершенного строительства (при отсутствии адреса) в структурированном в соответствии с федеральной информационной адресной системой виде	184365, Российская Федерация, Мурманская область, Кольский р-н, Молочный пгт, Строителей ул, д 4
5.2.	Дополнительные сведения о местоположении	—
6.	Иные сведения	—

3. Пояснения к сведениям об объекте недвижимости с кадастровым номером 51:01:0401009:30 :

1.	—

1. Сведения о характерных точках контура объекта недвижимости с кадастровым номером 51:01:0401009:31 :

Система координат МСК-51, зона 1 Зона № 1

Обозначение характерных точек границ	Содержатся в Едином государственном реестре недвижимости			Определены в ходе выполнения комплексных кадастровых работ			Метод определения координат	Формулы, примененные для расчета средней квадратической погрешности определения координат характерных точек (Mt), м, с подставленными в такие формулы значениями и итоговые (вычисленные) значения Mt, м
	координаты, м		Радиус, м	координаты, м		Радиус, м		
	X	Y	R	X	Y	R		
1	2	3	4	5	6	7	8	9
н375О	—	—	—	629 734,21	1 439 738,84	—	Фотограмметрический метод	√(0,10^2 + 0,10^2) = 0,14
н376О	—	—	—	629 752,66	1 439 742,55	—		
н377О	—	—	—	629 755,09	1 439 730,50	—		
н378О	—	—	—	629 736,63	1 439 726,79	—		

1	2	3	4	5	6	7	8	9
н375О	—	—	—	629 734,21	1 439 738,84	—	Фотограмметрический метод	√(0,10^2 + 0,10^2) = 0,14

2. Сведения о характеристиках объекта недвижимости с кадастровым номером 51:01:0401009:31 :

№ п/п	Наименование характеристики	Значение характеристики
1	2	3
1.	Вид объекта недвижимости	Здание
2.	Ранее присвоенный государственный учетный номер (инвентарный) здания, сооружения, объекта незавершенного строительства	—
3.	Кадастровый номер земельного участка (земельных участков), в границах которого (которых) расположены здание, сооружение, объект незавершенного строительства	—
4.	Уникальный учетный номер кадастрового квартала, в границах которого расположены здание, сооружение, объект незавершенного строительства	51:01:0401009
5.	Адрес здания, сооружения, объекта незавершенного строительства	—
5.1.	Сведения о местоположении здания, сооружения, объекта незавершенного строительства (при отсутствии адреса) в структурированном в соответствии с федеральной информационной адресной системой виде	184365, Российская Федерация, Мурманская область, Кольский р-н, Молочный пгт, Строителей ул, д 4
5.2.	Дополнительные сведения о местоположении	—
6.	Иные сведения	—

3. Пояснения к сведениям об объекте недвижимости с кадастровым номером 51:01:0401009:31 :

1.	—

Сведения о зданиях, сооружениях, объектах незавершенного строительства, необходимые для исправления реестровых ошибок в сведениях об описании их местоположения

1. Сведения о характерных точках контура здания

вид объекта недвижимости (здание, сооружение, объект незавершенного строительства)

с кадастровым номером 51:01:0401009:232 :

Система координат МСК-51, зона 1 Зона № 1

Обозначение характерных точек границ	Содержатся в Едином государственном реестре недвижимости			Определены в ходе выполнения комплексных кадастровых работ			Метод определения координат	Формулы, примененные для расчета средней квадратической погрешности определения координат характерных точек (Mt), м, с подставленными в такие формулы значениями и итоговые (вычисленные) значения Mt, м
	координаты, м		Радиус, м	координаты, м		Радиус, м		
	X	Y	R	X	Y	R		
1	2	3	4	5	6	7	8	9
—	—	—	—	—	—	—	—	—
—	—	—	—	—	—	—		
—	—	—	—	—	—	—		
—	—	—	—	—	—	—		
—	—	—	—	—	—	—		

2. Иные сведения об объекте недвижимости с кадастровым номером 51:01:0401009:232 :

1.	—

3. Пояснения к сведениям об объекте недвижимости с кадастровым номером 51:01:0401009:232 :

1.	—

1. Сведения о характерных точках контура здания

вид объекта недвижимости (здание, сооружение, объект незавершенного строительства)

с кадастровым номером 51:01:0401009:235 :

Система координат МСК-51, зона 1 Зона № 1

Обозначение характерных точек границ	Содержатся в Едином государственном реестре недвижимости			Определены в ходе выполнения комплексных кадастровых работ			Метод определения координат	Формулы, примененные для расчета средней квадратической погрешности определения координат характерных точек (Mt), м, с подставленными в такие формулы значениями и итоговые (вычисленные) значения Mt, м
	координаты, м		Радиус, м	координаты, м		Радиус, м		
	X	Y	R	X	Y	R		

1	2	3	4	5	6	7	8	9
9	629 943,68	1 439 701,99	—	—	—	—	—	—
—	—	—	—	—	—	—		
—	—	—	—	—	—	—		
—	—	—	—	—	—	—		
168	629 932,34	1 439 701,99	—	—	—	—		
169	629 936,61	1 439 696,51	—	—	—	—		
—	—	—	—	—	—	—		
—	—	—	—	—	—	—		
—	—	—	—	—	—	—		

2. Иные сведения об объекте недвижимости с кадастровым номером 51:01:0401009:235 :

1.	—

3. Пояснения к сведениям об объекте недвижимости с кадастровым номером 51:01:0401009:235 :

1.	—

1. Сведения о характерных точках контура здания

вид объекта недвижимости (здание, сооружение, объект незавершенного строительства)

с кадастровым номером 51:01:0401009:239 :

Система координат МСК-51, зона 1 Зона № 1

Обозначение характерных точек границ	Содержатся в Едином государственном реестре недвижимости			Определены в ходе выполнения комплексных кадастровых работ			Метод определения координат	Формулы, примененные для расчета средней квадратической погрешности определения координат характерных точек (Mt), м, с подставленными в такие формулы значениями и итоговые (вычисленные) значения Mt, м
	координаты, м		Радиус, м	координаты, м		Радиус, м		
	X	Y	R	X	Y	R		
1	2	3	4	5	6	7	8	9
—	—	—	—	—	—	—	—	—
—	—	—	—	—	—	—		
—	—	—	—	—	—	—		
191	629 937,33	1 439 681,59	—	629 937,33	1 439 681,59	—	Фотограмметрический метод	√(0,10^2 + 0,10^2) = 0,10
—	—	—	—	—	—	—	—	—

2. Иные сведения об объекте недвижимости с кадастровым номером 51:01:0401009:239 :

1.	—

3. Пояснения к сведениям об объекте недвижимости с кадастровым номером 51:01:0401009:239 :

1.	—

1. Сведения о характерных точках контура здания

вид объекта недвижимости (здание, сооружение, объект незавершенного строительства)

с кадастровым номером 51:01:0401009:240 :

Система координат МСК-51, зона 1 Зона № 1

Обозначение характерных точек границ	Содержатся в Едином государственном реестре недвижимости			Определены в ходе выполнения комплексных кадастровых работ			Метод определения координат	Формулы, примененные для расчета средней квадратической погрешности определения координат характерных точек (Mt), м, с подставленными в такие формулы значениями и итоговые (вычисленные) значения Mt, м
	координаты, м		Радиус, м	координаты, м		Радиус, м		
	X	Y	R	X	Y	R		
1	2	3	4	5	6	7	8	9
—	—	—	—	—	—	—	—	—
—	—	—	—	—	—	—		
—	—	—	—	—	—	—		
8	629 943,07	1 439 701,51	—	—	—	—		
169	629 936,61	1 439 696,51	—	—	—	—		
—	—	—	—	—	—	—		
—	—	—	—	—	—	—		

2. Иные сведения об объекте недвижимости с кадастровым номером 51:01:0401009:240 :

1.	—

3. Пояснения к сведениям об объекте недвижимости с кадастровым номером 51:01:0401009:240 :

1.	—

1. Сведения о характерных точках контура здания

вид объекта недвижимости (здание, сооружение, объект незавершенного строительства)

с кадастровым номером 51:01:0401009:241 :

Система координат МСК-51, зона 1 Зона № 1

Обозначение характерных точек границ	Содержатся в Едином государственном реестре недвижимости			Определены в ходе выполнения комплексных кадастровых работ			Метод определения координат	Формулы, примененные для расчета средней квадратической погрешности определения координат характерных точек (Mt), м, с подставленными в такие формулы значениями и итоговые (вычисленные) значения Mt, м
	координаты, м		Радиус, м	координаты, м		Радиус, м		
	X	Y	R	X	Y	R		
1	2	3	4	5	6	7	8	9
—	—	—	—	—	—	—	—	—
169	629 936,61	1 439 696,51	—	—	—	—		
168	629 932,34	1 439 701,99	—	—	—	—		
—	—	—	—	—	—	—		
—	—	—	—	—	—	—		
—	—	—	—	—	—	—		
—	—	—	—	—	—	—		
—	—	—	—	—	—	—		

2. Иные сведения об объекте недвижимости с кадастровым номером 51:01:0401009:241 :

1.	—

3. Пояснения к сведениям об объекте недвижимости с кадастровым номером 51:01:0401009:241 :

1.	—

1. Сведения о характерных точках контура здания

вид объекта недвижимости (здание, сооружение, объект незавершенного строительства)

с кадастровым номером 51:01:0401009:242 :

Система координат МСК-51, зона 1 Зона № 1

Обозначение характерных точек границ	Содержатся в Едином государственном реестре недвижимости			Определены в ходе выполнения комплексных кадастровых работ			Метод определения координат	Формулы, примененные для расчета средней квадратической погрешности определения координат характерных точек (Mt), м, с подставленными в такие формулы значениями и итоговые (вычисленные) значения Mt, м
	координаты, м		Радиус, м	координаты, м		Радиус, м		
	X	Y	R	X	Y	R		

1	2	3	4	5	6	7	8	9
—	—	—	—	—	—	—	—	—
—	—	—	—	—	—	—		
—	—	—	—	—	—	—		
—	—	—	—	—	—	—		
—	—	—	—	—	—	—		

2. Иные сведения об объекте недвижимости с кадастровым номером 51:01:0401009:242 :

1.	—

3. Пояснения к сведениям об объекте недвижимости с кадастровым номером 51:01:0401009:242 :

1.	—

1. Сведения о характерных точках контура здания

вид объекта недвижимости (здание, сооружение, объект незавершенного строительства)

с кадастровым номером 51:01:0401009:243 :

Система координат МСК-51, зона 1 Зона № 1

Обозначение характерных точек границ	Содержатся в Едином государственном реестре недвижимости			Определены в ходе выполнения комплексных кадастровых работ			Метод определения координат	Формулы, примененные для расчета средней квадратической погрешности определения координат характерных точек (Mt), м, с подставленными в такие формулы значениями и итоговые (вычисленные) значения Mt, м
	координаты, м		Радиус, м	координаты, м		Радиус, м		
	X	Y	R	X	Y	R		
1	2	3	4	5	6	7	8	9
—	—	—	—	—	—	—	—	—
—	—	—	—	—	—	—		
—	—	—	—	—	—	—		
—	—	—	—	—	—	—		
—	—	—	—	—	—	—		

2. Иные сведения об объекте недвижимости с кадастровым номером 51:01:0401009:243 :

1.	—

3. Пояснения к сведениям об объекте недвижимости с кадастровым номером 51:01:0401009:243 :

1.	—

1. Сведения о характерных точках контура здания

вид объекта недвижимости (здание, сооружение, объект незавершенного строительства)

с кадастровым номером 51:01:0401009:245 :

Система координат МСК-51, зона 1 Зона № 1

Обозначение характерных точек границ	Содержатся в Едином государственном реестре недвижимости			Определены в ходе выполнения комплексных кадастровых работ			Метод определения координат	Формулы, примененные для расчета средней квадратической погрешности определения координат характерных точек (Mt), м, с подставленными в такие формулы значениями и итоговые (вычисленные) значения Mt, м
	координаты, м		Радиус, м	координаты, м		Радиус, м		
	X	Y	R	X	Y	R		
1	2	3	4	5	6	7	8	9
—	—	—	—	—	—	—	—	—
—	—	—	—	—	—	—		
—	—	—	—	—	—	—		
—	—	—	—	—	—	—		
—	—	—	—	—	—	—		

2. Иные сведения об объекте недвижимости с кадастровым номером 51:01:0401009:245 :

1.	—

3. Пояснения к сведениям об объекте недвижимости с кадастровым номером 51:01:0401009:245 :

1.	—

1. Сведения о характерных точках контура здания

вид объекта недвижимости (здание, сооружение, объект незавершенного строительства)

с кадастровым номером 51:01:0401009:246 :

Система координат МСК-51, зона 1 Зона № 1

Обозначение характерных точек границ	Содержатся в Едином государственном реестре недвижимости			Определены в ходе выполнения комплексных кадастровых работ			Метод определения координат	Формулы, примененные для расчета средней квадратической погрешности определения координат характерных точек (Mt), м, с подставленными в такие формулы значениями и итоговые (вычисленные) значения Mt, м
	координаты, м		Радиус, м	координаты, м		Радиус, м		
	X	Y	R	X	Y	R		
1	2	3	4	5	6	7	8	9
—	—	—	—	—	—	—	—	—
—	—	—	—	—	—	—		

1	2	3	4	5	6	7	8	9
—	—	—	—	—	—	—	—	—
—	—	—	—	—	—	—		
—	—	—	—	—	—	—		

2. Иные сведения об объекте недвижимости с кадастровым номером 51:01:0401009:246 :

1.	—

3. Пояснения к сведениям об объекте недвижимости с кадастровым номером 51:01:0401009:246 :

1.	—

1. Сведения о характерных точках контура здания

вид объекта недвижимости (здание, сооружение, объект незавершенного строительства)

с кадастровым номером 51:01:0401009:247 :

Система координат МСК-51, зона 1 Зона № 1

Обозначение характерных точек границ	Содержатся в Едином государственном реестре недвижимости			Определены в ходе выполнения комплексных кадастровых работ			Метод определения координат	Формулы, примененные для расчета средней квадратической погрешности определения координат характерных точек (Mt), м, с подставленными в такие формулы значениями и итоговые (вычисленные) значения Mt, м
	координаты, м		Радиус, м	координаты, м		Радиус, м		
	X	Y	R	X	Y	R		
1	2	3	4	5	6	7	8	9
—	—	—	—	—	—	—	—	—
—	—	—	—	—	—	—		
—	—	—	—	—	—	—		
—	—	—	—	—	—	—		
—	—	—	—	—	—	—		

2. Иные сведения об объекте недвижимости с кадастровым номером 51:01:0401009:247 :

1.	—

3. Пояснения к сведениям об объекте недвижимости с кадастровым номером 51:01:0401009:247 :

1.	—

1. Сведения о характерных точках контура здания

вид объекта недвижимости (здание, сооружение, объект незавершенного строительства)

с кадастровым номером 51:01:0401009:249 :

Система координат МСК-51, зона 1 Зона № 1

Обозначение характерных точек границ	Содержатся в Едином государственном реестре недвижимости			Определены в ходе выполнения комплексных кадастровых работ			Метод определения координат	Формулы, примененные для расчета средней квадратической погрешности определения координат характерных точек (Mt), м, с подставленными в такие формулы значениями и итоговые (вычисленные) значения Mt, м
	координаты, м		Радиус, м	координаты, м		Радиус, м		
	X	Y	R	X	Y	R		
1	2	3	4	5	6	7	8	9
—	—	—	—	—	—	—	—	—
—	—	—	—	—	—	—		
—	—	—	—	—	—	—		
—	—	—	—	—	—	—		
—	—	—	—	—	—	—		

2. Иные сведения об объекте недвижимости с кадастровым номером 51:01:0401009:249 :

1.	—

3. Пояснения к сведениям об объекте недвижимости с кадастровым номером 51:01:0401009:249 :

1.	—

1. Сведения о характерных точках контура здания

вид объекта недвижимости (здание, сооружение, объект незавершенного строительства)

с кадастровым номером 51:01:0401009:250 :

Система координат МСК-51, зона 1 Зона № 1

Обозначение характерных точек границ	Содержатся в Едином государственном реестре недвижимости			Определены в ходе выполнения комплексных кадастровых работ			Метод определения координат	Формулы, примененные для расчета средней квадратической погрешности определения координат характерных точек (Mt), м, с подставленными в такие формулы значениями и итоговые (вычисленные) значения Mt, м
	координаты, м		Радиус, м	координаты, м		Радиус, м		
	X	Y	R	X	Y	R		
1	2	3	4	5	6	7	8	9
—	—	—	—	—	—	—	—	—
—	—	—	—	—	—	—		

1	2	3	4	5	6	7	8	9
—	—	—	—	—	—	—	—	—
—	—	—	—	—	—	—		
—	—	—	—	—	—	—		

2. Иные сведения об объекте недвижимости с кадастровым номером 51:01:0401009:250 :

1.	—

3. Пояснения к сведениям об объекте недвижимости с кадастровым номером 51:01:0401009:250 :

1.	—

1. Сведения о характерных точках контура здания

вид объекта недвижимости (здание, сооружение, объект незавершенного строительства)

с кадастровым номером 51:01:0401009:254 :

Система координат МСК-51, зона 1 Зона № 1

Обозначение характерных точек границ	Содержатся в Едином государственном реестре недвижимости			Определены в ходе выполнения комплексных кадастровых работ			Метод определения координат	Формулы, примененные для расчета средней квадратической погрешности определения координат характерных точек (Mt), м, с подставленными в такие формулы значениями и итоговые (вычисленные) значения Mt, м
	координаты, м		Радиус, м	координаты, м		Радиус, м		
	X	Y	R	X	Y	R		
1	2	3	4	5	6	7	8	9
117	629 866,29	1 439 723,51	—	629 866,29	1 439 723,51	—	Фотограмметрический метод	√(0,10^2 + 0,10^2) = 0,10
—	—	—	—	—	—	—	—	—
—	—	—	—	—	—	—		
—	—	—	—	—	—	—		
117	629 866,29	1 439 723,51	—	629 866,29	1 439 723,51	—	Фотограмметрический метод	√(0,10^2 + 0,10^2) = 0,10

2. Иные сведения об объекте недвижимости с кадастровым номером 51:01:0401009:254 :

1.	—

3. Пояснения к сведениям об объекте недвижимости с кадастровым номером 51:01:0401009:254 :

1.	—

1. Сведения о характерных точках контура здания

вид объекта недвижимости (здание, сооружение, объект незавершенного строительства)

с кадастровым номером 51:01:0401009:257 :

Система координат МСК-51, зона 1 Зона № 1

Обозначение характерных точек границ	Содержатся в Едином государственном реестре недвижимости			Определены в ходе выполнения комплексных кадастровых работ			Метод определения координат	Формулы, примененные для расчета средней квадратической погрешности определения координат характерных точек (Mt), м, с подставленными в такие формулы значениями и итоговые (вычисленные) значения Mt, м
	координаты, м		Радиус, м	координаты, м		Радиус, м		
	X	Y	R	X	Y	R		
1	2	3	4	5	6	7	8	9
—	—	—	—	—	—	—	—	—
—	—	—	—	—	—	—		
—	—	—	—	—	—	—		
—	—	—	—	—	—	—		
—	—	—	—	—	—	—		
—	—	—	—	—	—	—		
—	—	—	—	—	—	—		
—	—	—	—	—	—	—		
—	—	—	—	—	—	—		

2. Иные сведения об объекте недвижимости с кадастровым номером 51:01:0401009:257 :

1.	—

3. Пояснения к сведениям об объекте недвижимости с кадастровым номером 51:01:0401009:257 :

1.	—

1. Сведения о характерных точках контура здания

вид объекта недвижимости (здание, сооружение, объект незавершенного строительства)

с кадастровым номером 51:01:0401009:231 :

Система координат МСК-51, зона 1 Зона № 1

Обозначение характерных точек границ	Содержатся в Едином государственном реестре недвижимости			Определены в ходе выполнения комплексных кадастровых работ			Метод определения координат	Формулы, примененные для расчета средней квадратической погрешности определения координат характерных точек (Mt), м, с подставленными в такие формулы значениями и итоговые (вычисленные) значения Mt, м
	координаты, м		Радиус, м	координаты, м		Радиус, м		
	X	Y	R	X	Y	R		
1	2	3	4	5	6	7	8	9
418	629 849,58	1 439 673,76	—	—	—	—	—	—
419	629 845,07	1 439 678,54	—	—	—	—		
420	629 837,74	1 439 670,49	—	—	—	—		
421	629 841,82	1 439 665,26	—	—	—	—		
—	—	—	—	—	—	—		
—	—	—	—	—	—	—		
416	629 837,70	1 439 672,68	—	—	—	—		
417	629 841,94	1 439 667,64	—	—	—	—		
422	629 849,58	1 439 673,76	—	—	—	—		
—	—	—	—	—	—	—		

2. Иные сведения об объекте недвижимости с кадастровым номером 51:01:0401009:231 :

1.	—

3. Пояснения к сведениям об объекте недвижимости с кадастровым номером 51:01:0401009:231 :

1.	—

1. Сведения о характерных точках контура здания

вид объекта недвижимости (здание, сооружение, объект незавершенного строительства)

с кадастровым номером 51:01:0401009:236 :

Система координат МСК-51, зона 1 Зона № 1

Обозначение характерных точек границ	Содержатся в Едином государственном реестре недвижимости			Определены в ходе выполнения комплексных кадастровых работ			Метод определения координат	Формулы, примененные для расчета средней квадратической погрешности определения координат характерных точек (Mt), м, с подставленными в такие формулы значениями и итоговые (вычисленные) значения Mt, м
	координаты, м		Радиус, м	координаты, м		Радиус, м		
	X	Y	R	X	Y	R		
1	2	3	4	5	6	7	8	9
—	—	—	—	—	—	—	—	—
—	—	—	—	—	—	—		
—	—	—	—	—	—	—		
—	—	—	—	—	—	—		
—	—	—	—	—	—	—		

2. Иные сведения об объекте недвижимости с кадастровым номером 51:01:0401009:236 :

1.	—

3. Пояснения к сведениям об объекте недвижимости с кадастровым номером 51:01:0401009:236 :

1.	—

1. Сведения о характерных точках контура здания

вид объекта недвижимости (здание, сооружение, объект незавершенного строительства)

с кадастровым номером 51:01:0401009:251 :

Система координат МСК-51, зона 1 Зона № 1

Обозначение характерных точек границ	Содержатся в Едином государственном реестре недвижимости			Определены в ходе выполнения комплексных кадастровых работ			Метод определения координат	Формулы, примененные для расчета средней квадратической погрешности определения координат характерных точек (Mt), м, с подставленными в такие формулы значениями и итоговые (вычисленные) значения Mt, м
	координаты, м		Радиус, м	координаты, м		Радиус, м		
	X	Y	R	X	Y	R		
1	2	3	4	5	6	7	8	9
н406О	—	—	—	629 952,23	1 439 678,70	—	Фотограмметрический метод	√(0,10^2 + 0,10^2) = 0,14
н453О	—	—	—	629 944,87	1 439 672,79	—		

1	2	3	4	5	6	7	8	9
н450О	—	—	—	629 940,98	1 439 677,40	—	Фотограмметрический метод	√(0,10^2 + 0,10^2) = 0,14
н449О	—	—	—	629 948,24	1 439 683,53	—		
н406О	—	—	—	629 952,23	1 439 678,70	—		
2. Иные сведения об объекте недвижимости с кадастровым номером							51:01:0401009:251	:
1.	—							
3. Пояснения к сведениям об объекте недвижимости с кадастровым номером							51:01:0401009:251	:
1.	—							

Схема границ земельных участков

Масштаб 1:3 000

Условные обозначения:

- характерная точка границы земельного участка
- часть границы, местоположение которой определено при выполнении кадастровых работ
- часть границы земельного участка, существующая в ЕГРН
- Часть контура образованного проекцией существующего в ЕГРН наземного конструктивного элемента здания, сооружения, объекта незавершенного строительства
- Часть контура образованного проекцией вновь образованного наземного конструктивного элемента здания, сооружения, объекта незавершенного строительства
- Часть контура образованного проекцией вновь образованного надземного конструктивного элемента здания, сооружения, объекта незавершенного строительствальства
- Часть контура образованного проекцией существующего в ЕГРН подземного конструктивного элемента здания, сооружения, объекта незавершенного строительства
- Часть контура образованного проекцией вновь образованного подземного конструктивного элемента здания, сооружения, объекта незавершенного строительства
- Характерная точка контура здания, сооружения, объекта незавершенного строительства
- номер квартала
- кадастровый номер ОКС
- кадастровый номер ЗУ
- граница квартала

Схема границ земельных участков

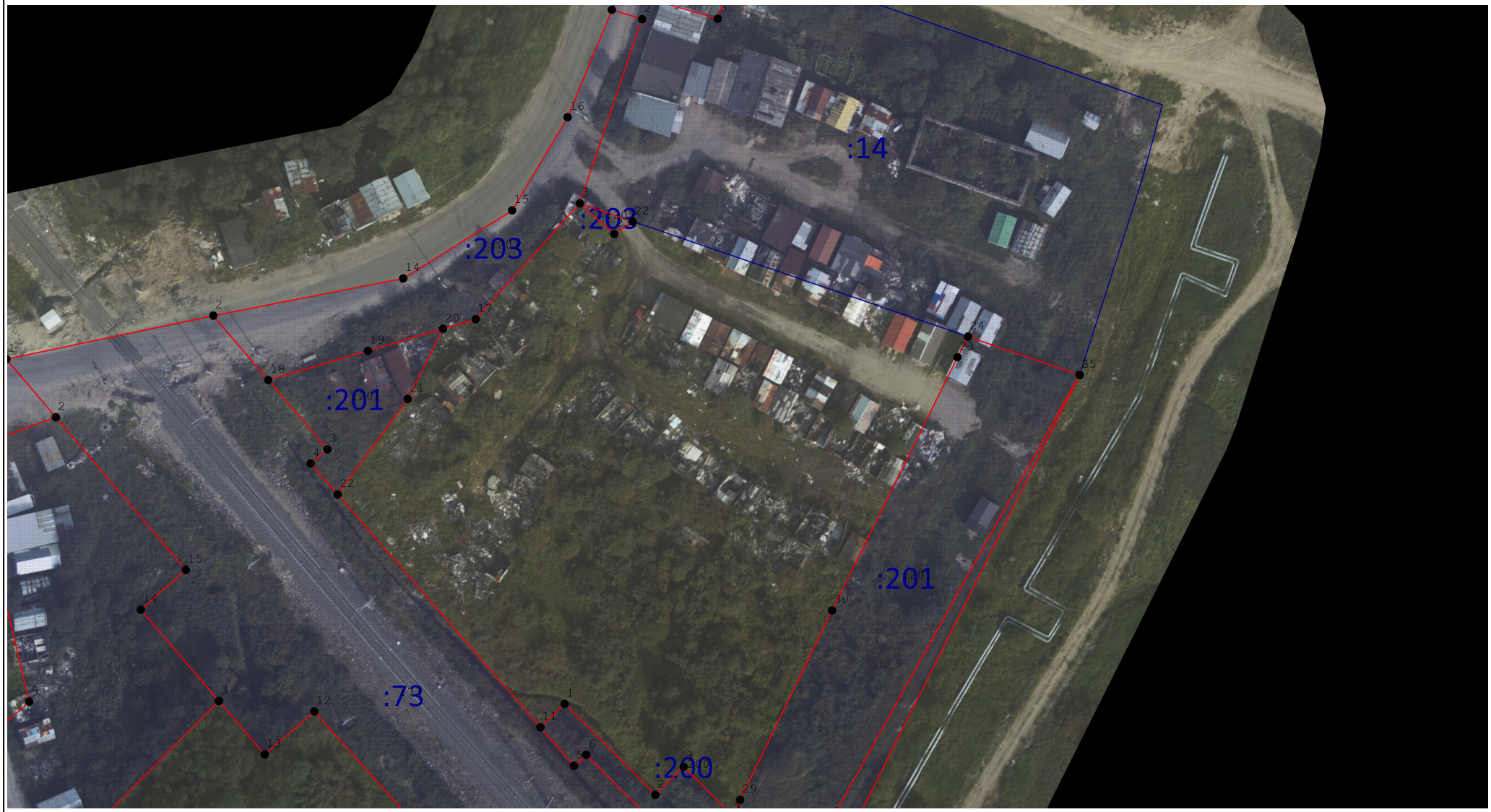

Масштаб 1:1 000

Схема границ земельных участков

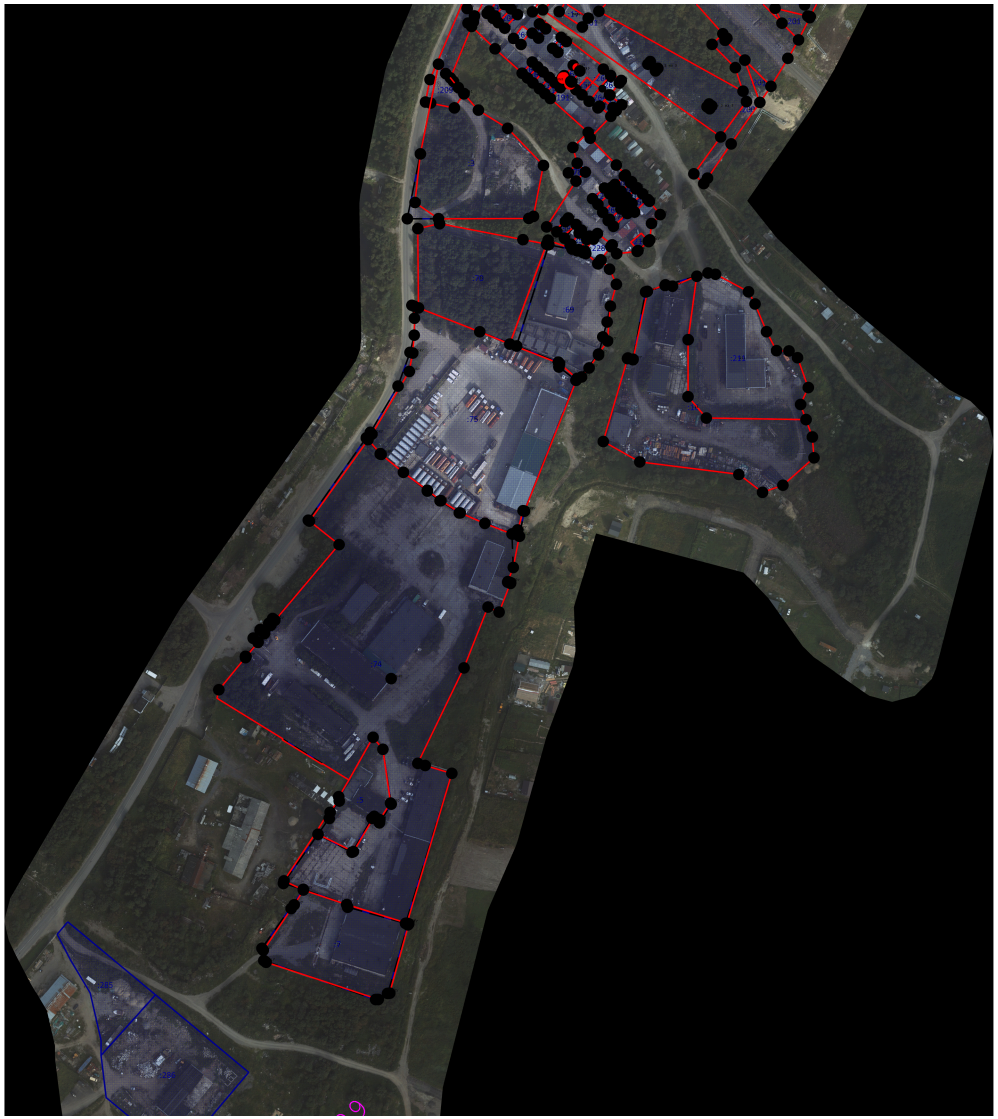

Масштаб 1:5 000